

LOKALIZACJA SKALA 1:10 000

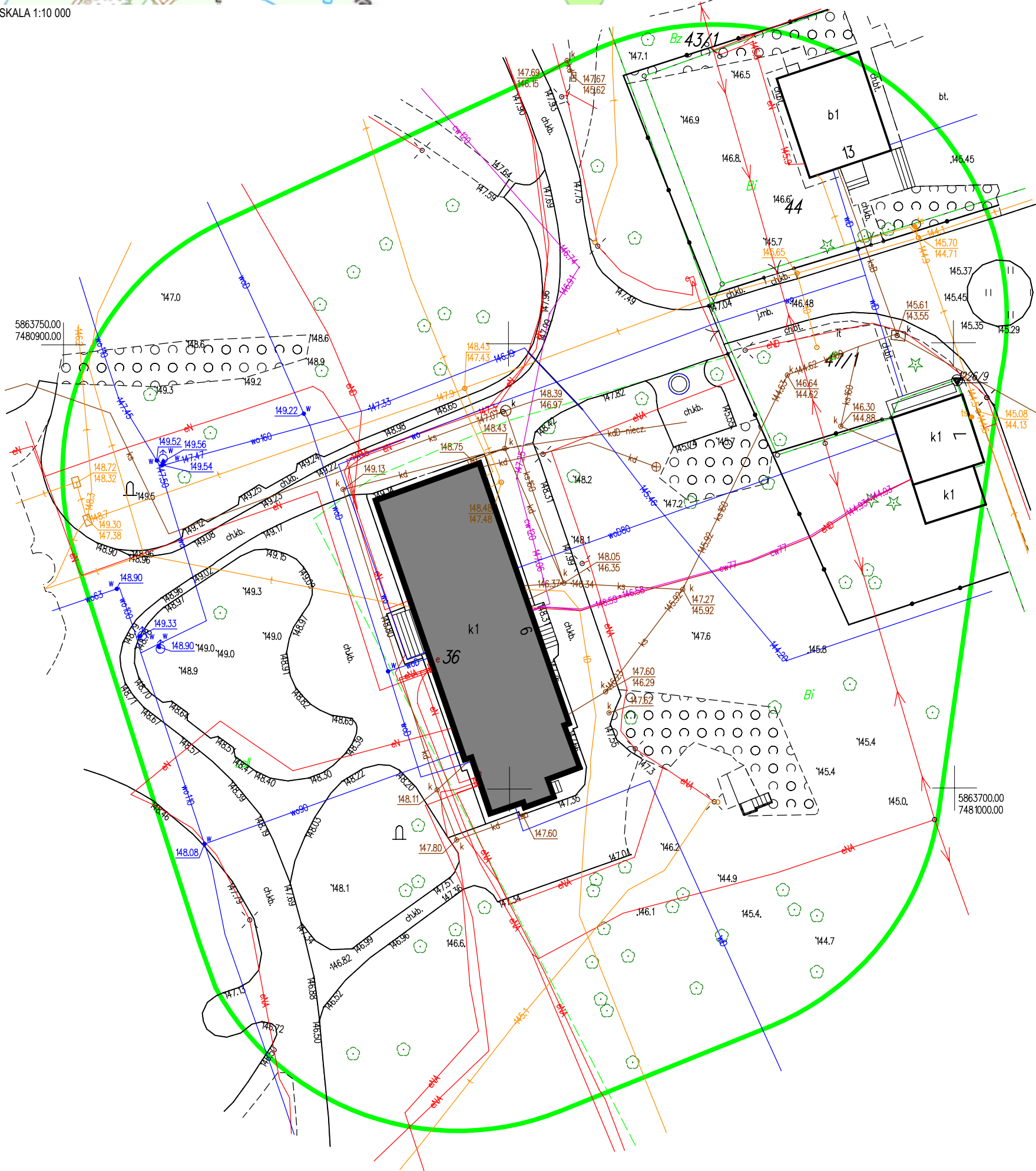

ZAGOSPODAROWANIE TERENU SKALA 1:500

LEGENDA

BUDYNEK BĄDĄCY PRZEDMIOTEM OPRACOWANIA



MAPA DO CELÓW PROJEKTOWYCH		
Oznaczenie kancelaryjne zgłoszenia pracy geodezyjnej		PODGK.6640.1518.2025
Miejscowość		Opinogóra Górna dz. nr 36
Jedn. ewidencyjna	Identyfikator/nazwa	140207_2 OPINOGÓRA GÓRNA
Obręb ewidencyjny	Identyfikator/nazwa	140207_2.0020 OPINOGÓRA GÓRNA
Skala mapy		1:500
Nazwa układu współrzędnych	prostokątnych płaskich	2000 strefa 7 (21°)
	wysokości	PL-EVRF2007-NH
Oznaczenie granic obszaru, który był przedmiotem aktualizacji		
Służebności gruntowe mające wpływ na zagospodarowanie gruntów zlokalizowanych w granicach projektowanej inwestycji		Wykonanie niniejszej mapy nie było poprzedzone ustaleniami dotyczącymi ewentualnych służebności gruntowych obciążających grunty położone w granicach projektowanej inwestycji budowlanej.
Data opracowania mapy:		14.07.2025
OŚWIADCZENIE		
Ja niżej podpisany(a) składam oświadczenie następującej treści: Oświadczam o uzyskaniu protokołu weryfikacji z wynikiem pozytywnym pracy geodezyjnej zgłoszonej do STAROSTY CIECHANOWSKIEGO pod numerem identyfikacyjnym zgłoszenia PODGK.6640.1518.2025 Numer uprawnień zawodowych kierownika pracy: 17309 Numer oraz data wystawienia protokołu weryfikacji: PODGK.6640.1518.2025_1 z dn. 16.07.2025 Jestem świadomy(a) odpowiedzialności karnej za złożenie fałszywego oświadczenia. data ...16.07.2025...		
<div><div>GEO-IN-BUD PRZEDSIĘBIORSTWO USŁUG GEODEZYJNYCH PAWEŁ JASKULSKI Ciepielewo 61-06-220 Stary Szelków NIP: 7571454399 REGON: 142465447 BIURO: 06-400 CIECHANÓW ul. 17 STYCZNIA 2 Tel. 664 782 530</div><div>GEODETA UPRAWNIONY Rafał Zbrzeźny Upr. Nr 17309</div></div>		
Nazwa / imię i nazwisko wykonawcy oraz podpis osoby reprezentującej wykonawcę		Imię i nazwisko, nr uprawnień oraz podpis geodety uprawnionego, który opracował mapę

Nie wyklucza się istnienia w terenie innych nie wykazanych na niniejszej mapie urządzeń podziemnych, które nie były zgłoszone do inwentaryzacji lub o których brak jest informacji w instytucjach branżowych.

RAFAŁ
ZBRZEŻNY

Elektronicznie podpisany
przez RAFAŁ ZBRZEŻNY
Data: 2025.07.16 16:45:30
+02'00'

inwestycja:
Termomodernizacja budynku Oficyny Pałacowej
Muzeum Romantyzmu w Opinogórze
ul. Zygmunta Krasińskiego 9
06-406 Opinogóra Górna
działka nr ew. 140207_2.0020.64_BUD

inwestor:
Muzeum Romantyzmu w Opinogórze
ul. Zygmunta Krasińskiego
06-406 Opinogóra Górna

projektant:
ARCHITEKT PIOTR JAŃSKI
ul. Racławicka 79/3
53-146 Wrocław
piotr.janski.apj@gmail.com
tel. 515 319 329



ARCHITEKTURA

projektant:
Piotr Jański
nr uprawnień W/07/2012

sprawdzający:
Maciej Marzecki
nr uprawnień 21/SLOKK/2014

PROJEKT ZAGOSPODAROWANIA
TERENU- LOKALIZACJA

1:500,
1:10000
skala

PB
stadium

2.10.2025
data

A.01
numer

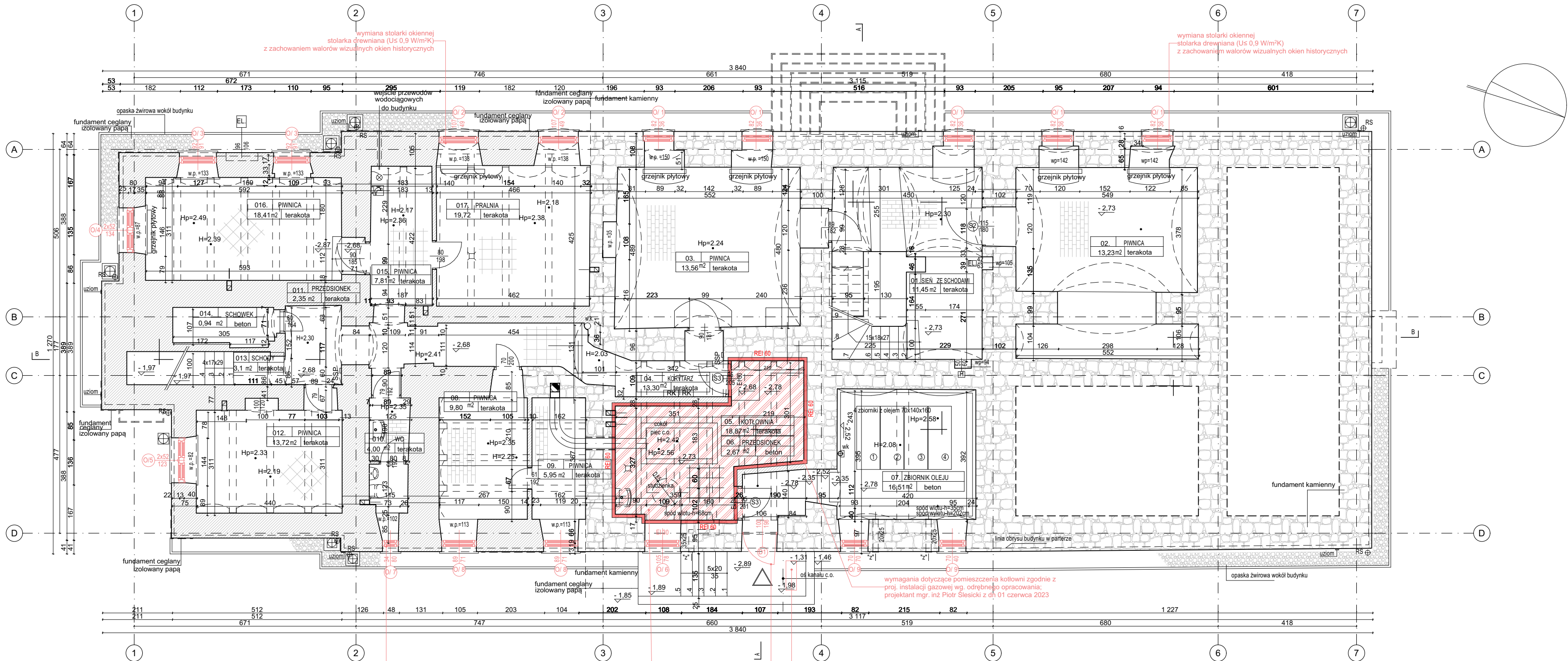

zestawienie pomieszczeń piwnic:

01.	SIENI ZE SCHODAMI	11,45m ²
02.	PIWNICA	13,23m ²
03.	PIWNICA	13,56m ²
04.	KORYTARZ	13,30m ²
05.	KOTŁOWNIA	18,87m ²
06.	PRZEDSIONEK	2,67m ²
07.	ZBIORNIK OLEJU	16,51m ²
08.	PIWNICA	9,80m ²
09.	PIWNICA	5,95m ²
10.	WC	4,00m ²
11.	PRZEDSIONEK	2,35m ²
12.	PIWNICA	13,72m ²
13.	SCHODY	3,10m ²
14.	SCHOWEK	0,94m ²
15.	PIWNICA	7,81m ²
16.	PIWNICA	18,41m ²
017.	PRALNIA	19,72 m ²

Powierzchnia piwnic razem : 175,39 m²

- LEGENDA
- ELEMENTY ISTNIEJĄCE, DO ZACHOWANIA
 - ELEMENTY PROJEKTOWANE
 - ELEMENTY PROJEKTOWANE

inwestycja:
Termomodernizacja budynku Oficyny Pałacowej
Muzeum Romantyzmu w Opiniogórze
ul. Zygmunta Krasińskiego 9
06-406 Opiniogóra Górna
działka nr ew. 140207_2.0020.64_BUD

inwestor:
Muzeum Romantyzmu w Opiniogórze
ul. Zygmunta Krasińskiego
06-406 Opiniogóra Górna

projektant:
ARCHITEKT PIOTR JAŃSKI
ul. Racławicka 79/3
53-146 Wrocław
piotr.janski.apj@gmail.com
tel. 515 319 329



ARCHITEKTURA

projektant:
Piotr Jański
nr uprawnień W/07/2012

sprawdzający:
Maciej Marzecki
nr uprawnień 21/SLOK/2014

RZUT PIWNICY		1:100 skala
PB stadium	2.10.2025 data	A.02 numer

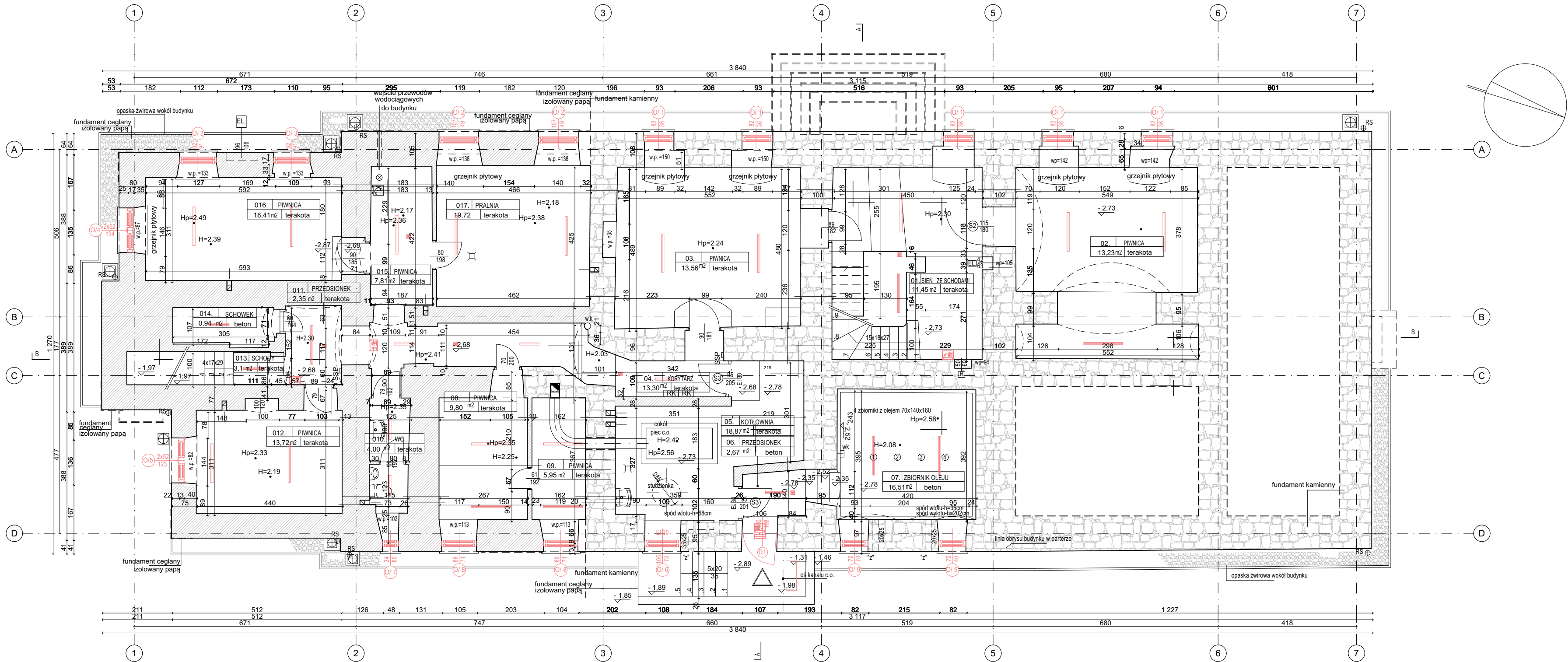

zestawienie pomieszczeń piwnic:

01.	SIENI ZE SCHODAMI	11,45m ²
02.	PIWNICA	13,23m ²
03.	PIWNICA	13,56m ²
04.	KORYTARZ	13,30m ²
05.	KOTŁOWNIA	18,87m ²
06.	PRZEDSIONEK	2,67m ²
07.	ZBIORNIK OLEJU	16,51m ²
08.	PIWNICA	9,80m ²
09.	PIWNICA	5,95m ²
10.	WC	4,00m ²
11.	PRZEDSIONEK	2,35m ²
12.	PIWNICA	13,72m ²
13.	SCHODY	3,10m ²
14.	SCHOWEK	0,94m ²
15.	PIWNICA	7,81m ²
16.	PIWNICA	18,41m ²
17.	PRALNIA	19,72 m ²

Powierzchnia piwnic razem : 175,39 m²

- LEGENDA
- ELEMENTY ISTNIEJĄCE, DO ZACHOWANIA
 - ELEMENTY PROJEKTOWANE
 - OŚWIETLENIE OGÓLNE
 - OŚWIETLENIE AWARYJNE

inwestycja:
Termomodernizacja budynku Oficyny Pałacowej
Muzeum Romantyzmu w Opiniogórze
ul. Zygmunta Krasieńskiego 9
06-406 Opiniogóra Górna
działka nr ew. 140207_2.0020.64_BUD

inwestor:
Muzeum Romantyzmu w Opiniogórze
ul. Zygmunta Krasieńskiego
06-406 Opiniogóra Górna

projektant:
ARCHITEKT PIOTR JAŃSKI
ul. Racławicka 79/3
53-146 Wrocław
piotr.janski.apj@gmail.com
tel. 515 319 329



ARCHITEKTURA

projektant:
Piotr Jański
nr uprawnień W/07/2012

sprawdzający:
Maciej Marzecki
nr uprawnień 21/SLOK/2014

RZUT SUFITU PIWNIICY		1:100 skala
PB stadium	2.10.2025 data	A.03 numer

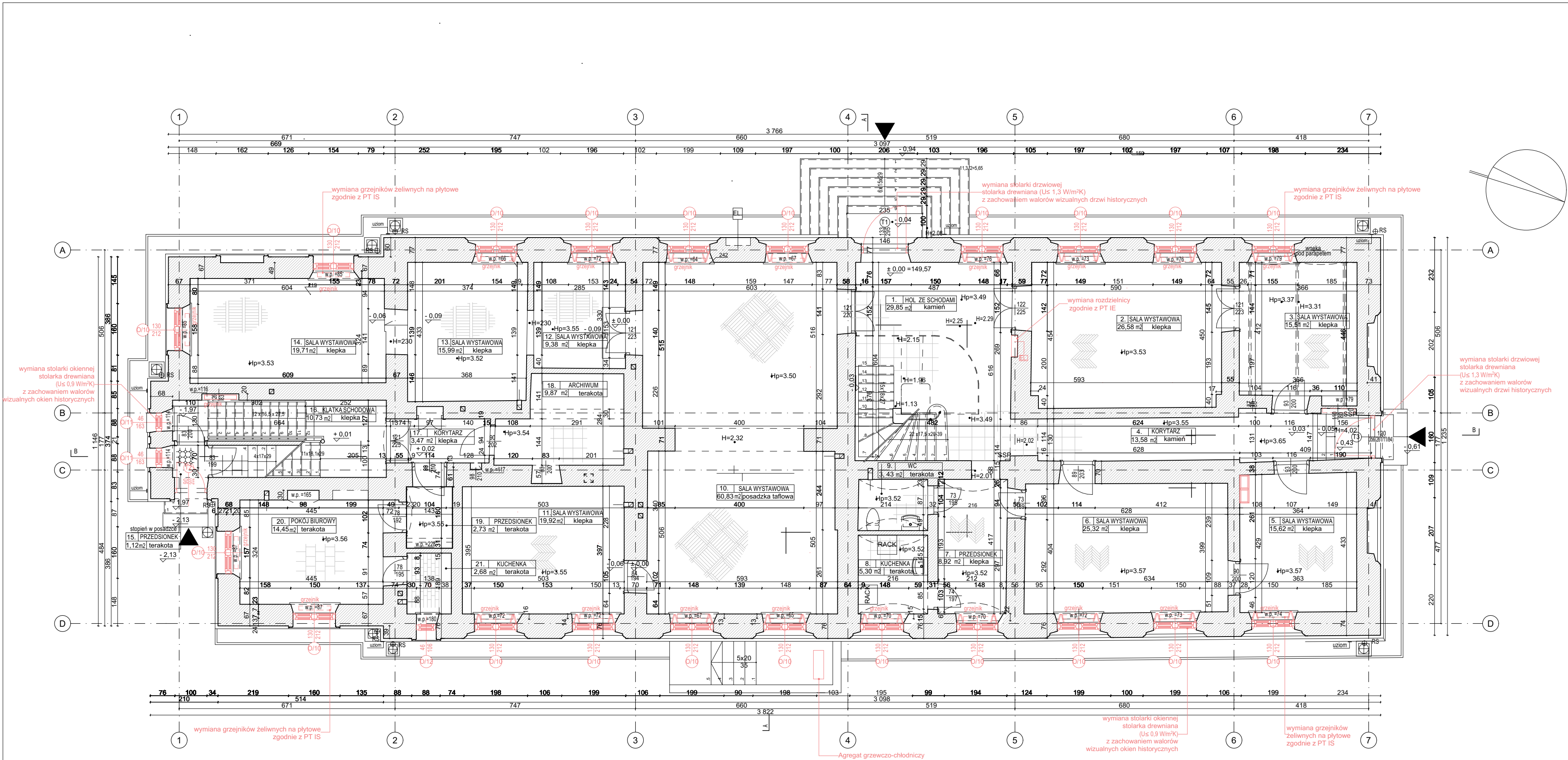

zestawienie pomieszczeń parteru		
1.	HOL ZE SCHODAMI	29,85m²
2.	SALA WYSTAWOWA	26,58m²
3.	SALA WYSTAWOWA	15,51m²
4.	KORYTARZ	13,58m²
5.	SALA WYSTAWOWA	15,62m²
6.	SALA WYSTAWOWA	25,32m²
7.	PRZEDSIONEK	6,92m²
8.	KUCHENKA	5,30m²
9.	WC	60,83m²
10.	SALA WYSTAWOWA	19,92m²
11.	SALA WYSTAWOWA	9,38m²
12.	SALA WYSTAWOWA	15,99m²
13.	SALA WYSTAWOWA	19,71m²
14.	PRZEDSIONEK	1,12m²
15.	KLATKA SCHODOWA	10,73m²
16.	KORYTARZ	3,47m²
17.	ARCHIWUM	9,87m²
18.	PRZEDSIONEK	2,73m²
19.	POKOJ BIUROWY	20,45m²
20.	KUCHENKA	2,68m²
Powierzchnia parteru razem :		320,72 m²

LEGENDA	
	ELEMENTY ISTNIEJĄCE, DO ZACHOWANIA
	ELEMENTY PROJEKTOWANE
	ELEMENTY PROJEKTOWANE

inwestycja:
Termomodernizacja budynku Oficyny Pałacowej
Muzeum Romantyzmu w Opiniogórze
ul. Zygmunta Krasińskiego 9
06-406 Opiniogóra Góra
działa nr ew. 140207_2.0020.64_BUD

inwestor:
Muzeum Romantyzmu w Opiniogórze
ul. Zygmunta Krasińskiego
06-406 Opiniogóra Góra

projektant:
ARCHITEKT PIOTR JAŃSKI
ul. Racławicka 79/3
53-146 Wrocław
piotr.janski.apj@gmail.com
tel. 515 319 329



ARCHITEKTURA

projektant:
Piotr Jański
nr uprawnień W/07/2012

sprawdzający:
Maciej Marzecki
nr uprawnień 21/SLOK/2014

RZUT PARTERU		1:100 skala
PB stadium	2.10.2025 data	A.04 numer

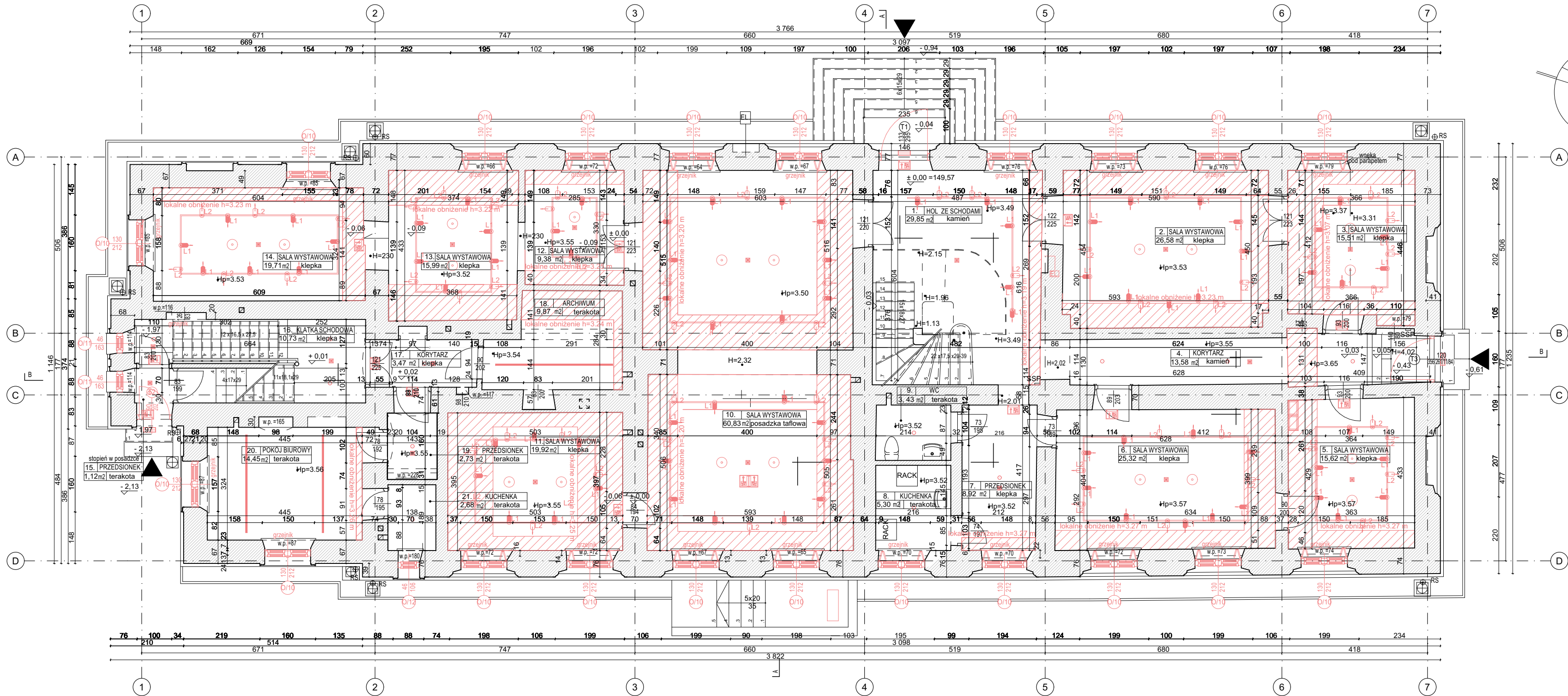

zestawienie pomieszczeń parteru		
1.	HOL ZE SCHODAMI	29,85m ²
2.	SALA WYSTAWOWA	26,58m ²
3.	SALA WYSTAWOWA	15,51m ²
4.	KORYTARZ	13,58m ²
5.	SALA WYSTAWOWA	15,62m ²
6.	SALA WYSTAWOWA	25,32m ²
7.	PRZEDSIONEK	8,92m ²
8.	KUCHENKA	5,30m ²
9.	WC	60,83m ²
10.	SALA WYSTAWOWA	19,92m ²
11.	SALA WYSTAWOWA	9,38m ²
12.	SALA WYSTAWOWA	15,99m ²
13.	SALA WYSTAWOWA	19,71m ²
14.	SALA WYSTAWOWA	1,12m ²
15.	PRZEDSIONEK	10,73m ²
16.	KŁATKA SCHODOWA	3,47m ²
17.	KORYTARZ	9,87m ²
18.	PRZEDSIONEK	2,73m ²
19.	POKÓJ BIUROWY	20,45m ²
20.	KUCHENKA	2,68m ²

Powierzchnia parteru razem : 320,72 m²

- LEGENDA
- ELEMENTY ISTNIEJĄCE, DO ZACHOWANIA
 - ELEMENTY PROJEKTOWANE
 - SUFITY PODWIESZANE
 - PROJEKTOR OŚWIETLENIA OGÓLNEGO
 - PROJEKTOR KADRUJĄCY
 - HISTORYCZNA OPRAWA OŚWIETLENIOWA
- SZYNY OŚWIETLENIOWE MONTOWAĆ NA WYSOKOŚCI 3 m

inwestycja:
Termomodernizacja budynku Oficyny Pałacowej
Muzeum Romantyzmu w Opiniogórze
ul. Zygmunta Krasińskiego 9
06-406 Opiniogóra Góra
działka nr ew. 140207_2.0020.64_BUD

inwestor:
Muzeum Romantyzmu w Opiniogórze
ul. Zygmunta Krasińskiego
06-406 Opiniogóra Góra

projektant:
ARCHITEKT PIOTR JAŃSKI
ul. Racławicka 79/3
53-146 Wrocław
piotr.janski.ap@gmail.com
tel. 515 319 329



ARCHITEKTURA

projektant:
Piotr Jański
nr uprawnień W/07/2012

sprawdzający:
Maciej Marzecki
nr uprawnień 21/SLOKK/2014

RZUT SUFITU PARTERU		1:100 skala
PB stadium	2.10.2025 data	A.05 numer

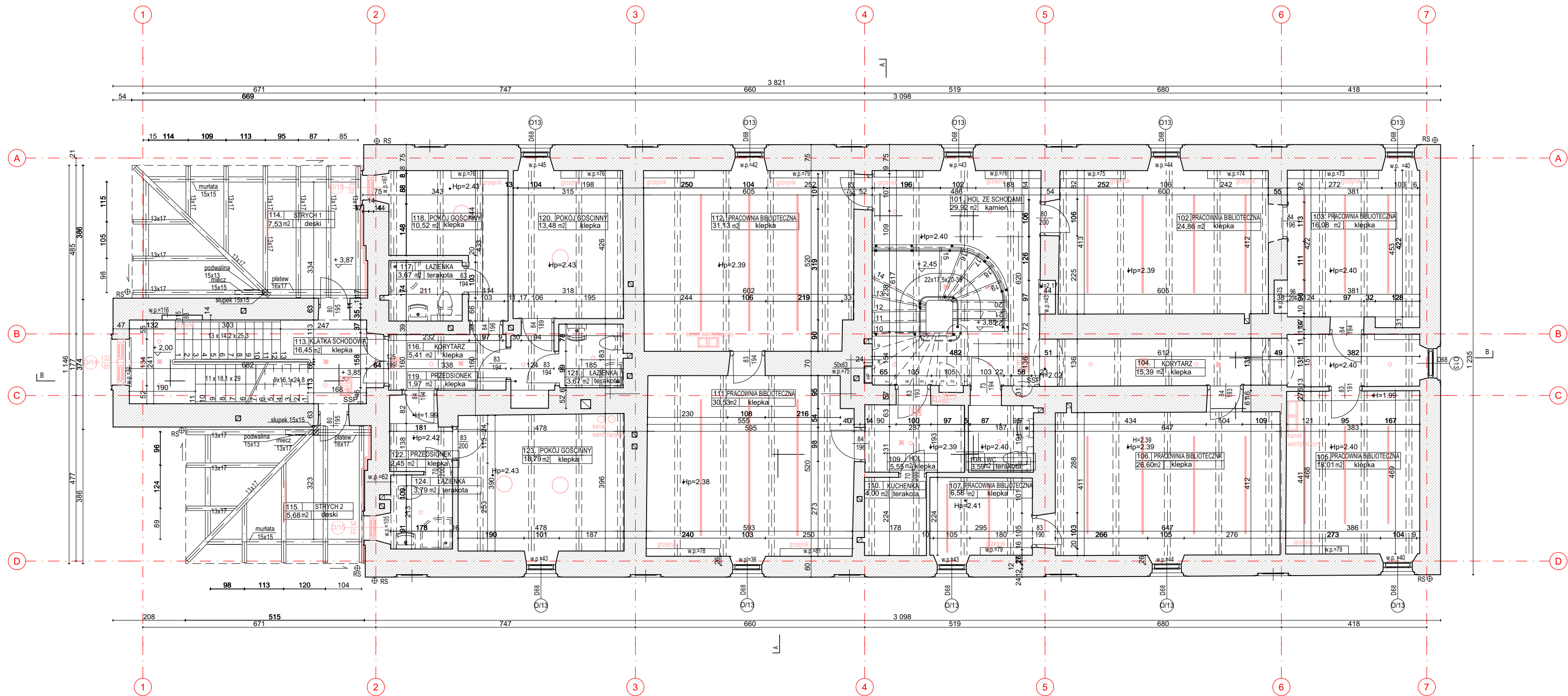

zestawienie pomieszczeń piętra

101.	HOL ZE SCHODAMI	29,92 m²
102.	PRACOWNIA BIBLIOTECZNA	24,86 m²
103.	PRACOWNIA BIBLIOTECZNA	16,08 m²
104.	KORYTARZ	15,39 m²
105.	PRACOWNIA BIBLIOTECZNA	18,01 m²
106.	PRACOWNIA BIBLIOTECZNA	26,60 m²
107.	PRACOWNIA BIBLIOTECZNA	6,58 m²
108.	WC	3,59 m²
109.	HOL	5,55 m²
110.	KUCHENKA	4,00 m²
111.	PRACOWNIA BIBLIOTECZNA	30,53 m²
112.	PRACOWNIA BIBLIOTECZNA	31,13 m²
113.	KLATKA SCHODOWA	16,45 m²
114.	STRYCH 1	7,53 m²
115.	STRYCH 2	5,68 m²
116.	KORYTARZ	5,41 m²
117.	ŁAZIENKA	3,67 m²
118.	POKÓJ GOŚCINNY	10,52 m²
119.	PRZEDSIONEK	1,97 m²
120.	POKÓJ GOŚCINNY	13,48 m²
121.	ŁAZIENKA	3,67 m²
122.	PRZEDSIONEK	2,45 m²
123.	POKÓJ GOŚCINNY	18,79 m²
124.	ŁAZIENKA	3,79 m²

Powierzchnia piętra razem : 305,65 m²

- LEGENDA
- ELEMENTY ISTNIEJĄCE, DO ZACHOWANIA
 - ELEMENTY PROJEKTOWANE
 - OSWIETLLENIE OGÓLNE
 - OSWIETLLENIE OGÓLNE
 - OSWIETLLENIE AWARYJNE

inwestycja:
Termomodernizacja budynku Oficyny Pałacowej
Muzeum Romantyzmu w Opiniogórze
ul. Zygmunta Krasińskiego 9
06-406 Opiniogóra Górna
działka nr ew. 140207.2.0020.64_BUD

inwestor:
Muzeum Romantyzmu w Opiniogórze
ul. Zygmunta Krasińskiego
06-406 Opiniogóra Górna

projektant:
ARCHITEKT PIOTR JAŃSKI
ul. Racławicka 79/3
53-146 Wrocław
piotr.janski.ap@gmail.com
tel. 515 319 329



ARCHITEKTURA

projektant:
Piotr Jański
nr uprawnień W/07/2012

sprawdzający:
Maciej Marzecki
nr uprawnień 21/SLOK/2014

RZUT SUFITU PIĘTRA 1		1:100 skala
PB stadium	2.10.2025 data	A.07 numer

zestawienie pomieszczeń poddasza

201.	KLATKA SCHODOWA	13,89 m²
202.	PODDASZE	173,33 m²
razem :		187,22 m²

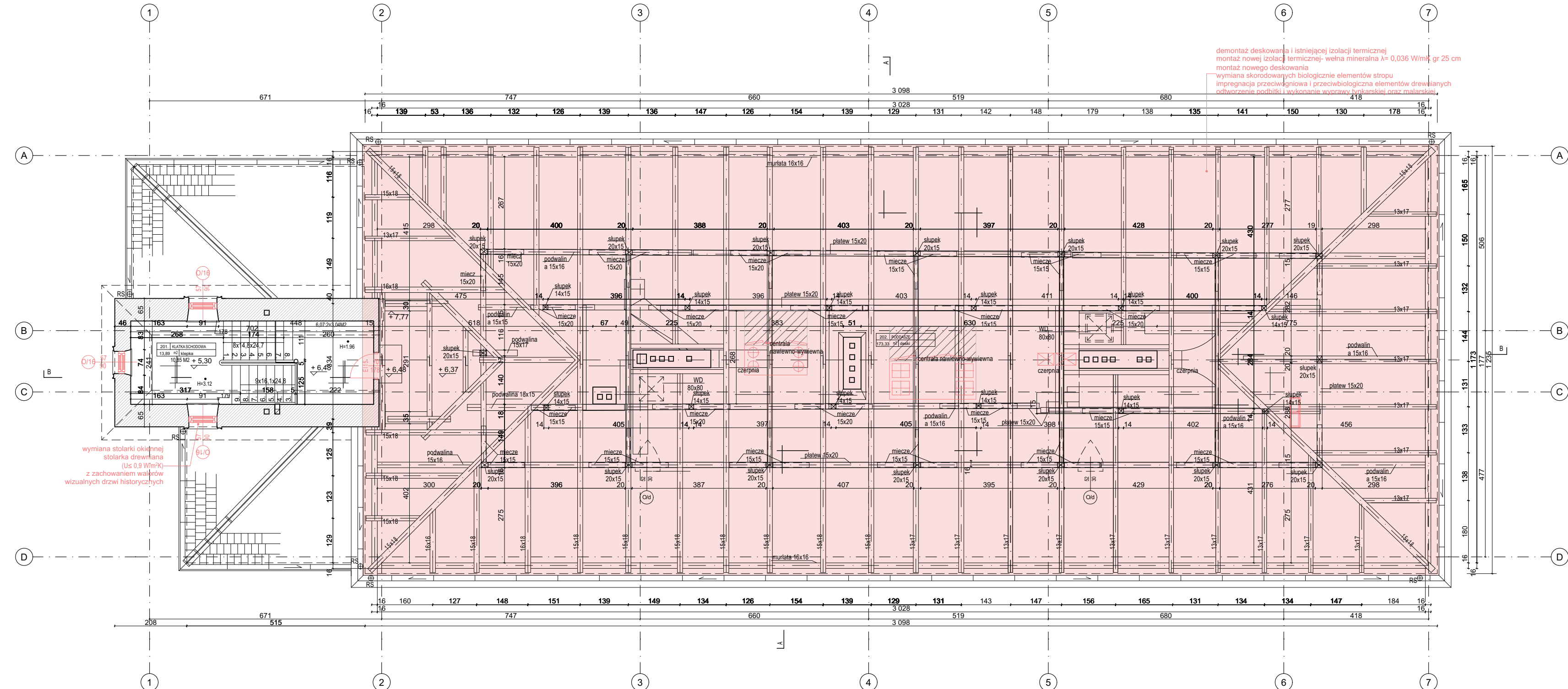

demontaż deskowania i istniejącej izolacji termicznej
montaż nowej izolacji termicznej- wełna mineralna $\lambda=0,036$ W/mK gr 25 cm
montaż nowego deskowania
wymiana skorodowanych biologicznie elementów stropu
impregnacja przeciwdrobnoustrojowa i przeciwbiołociczna elementów drewnianych
otworzenie podbitki i wykonanie wypraw tynkarskiej oraz malarskiej

LEGENDA
— ELEMENTY ISTNIEJĄCE, DO ZACHOWANIA
— ELEMENTY PROJEKTOWANE

inwestycja:
Termomodernizacja budynku Oficyny Pałacowej
Muzeum Romantyzmu w Opiniogórze
ul. Zygmunta Krasieńskiego 9
06-406 Opiniogóra Górna
działka nr ew. 140207_2.0020.64_BUD

inwestor:
Muzeum Romantyzmu w Opiniogórze
ul. Zygmunta Krasieńskiego
06-406 Opiniogóra Górna

projektant:
ARCHITEKT PIOTR JAŃSKI
ul. Racławicka 79/3
53-146 Wrocław
piotr.janski.apj@gmail.com
tel. 515 319 329



ARCHITEKTURA

projektant:
Piotr Jański
nr uprawnień W/07/2012

sprawdzający:
Maciej Marzecki
nr uprawnień 21/SLOK/2014

RZUT PODDASZA

1:100
skala

PK

stadium

4.08.2025
data

07
numer

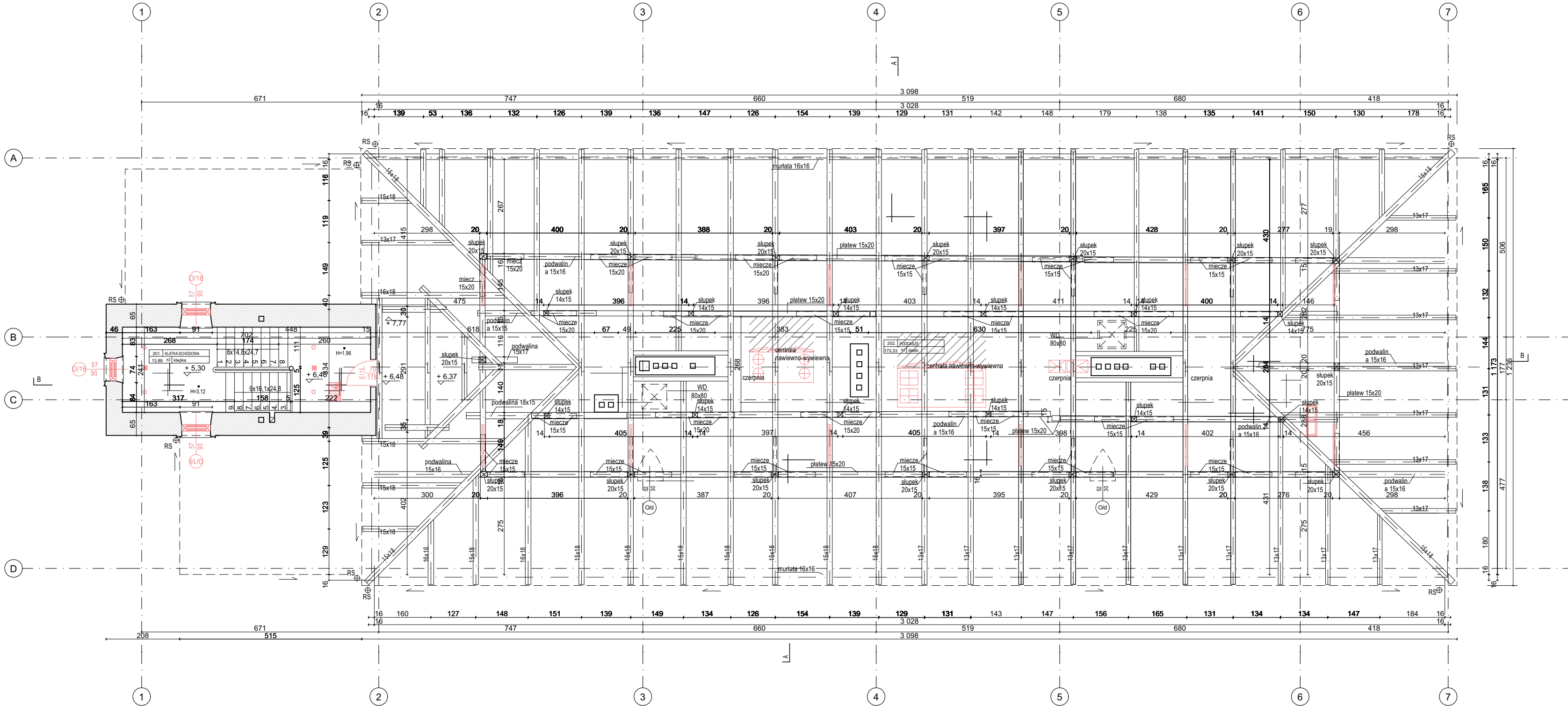

zestawienie pomieszczeń poddasza		
201.	KLATKA SCHODOWA	13,89 m²
202.	PODDASZE	173,33 m²
razem :		187,22 m²

LEGENDA	
—	ELEMENTY ISTNIEJĄCE, DO ZACHOWANIA
—	ELEMENTY PROJEKTOWANE

inwestycja:
Termomodernizacja budynku Oficyny Pałacowej
Muzeum Romantyzmu w Opiniogórze
ul. Zygmunta Krasieńskiego 9
06-406 Opiniogóra Górna
działka nr ew. 140207_2.0020.64_BUD

inwestor:
Muzeum Romantyzmu w Opiniogórze
ul. Zygmunta Krasieńskiego
06-406 Opiniogóra Górna

projektant:
ARCHITEKT PIOTR JAŃSKI
ul. Racławicka 79/3
53-146 Wrocław
piotr.janski.apj@gmail.com
tel. 515 319 329



ARCHITEKTURA

projektant:
Piotr Jański
nr uprawnień W/07/2012

sprawdzający:
Maciej Marzecki
nr uprawnień 21/SLOKK/2014

RZUT SUFITU PODDASZA		1:100 skala
PK stadium	4.08.2025 data	08 numer

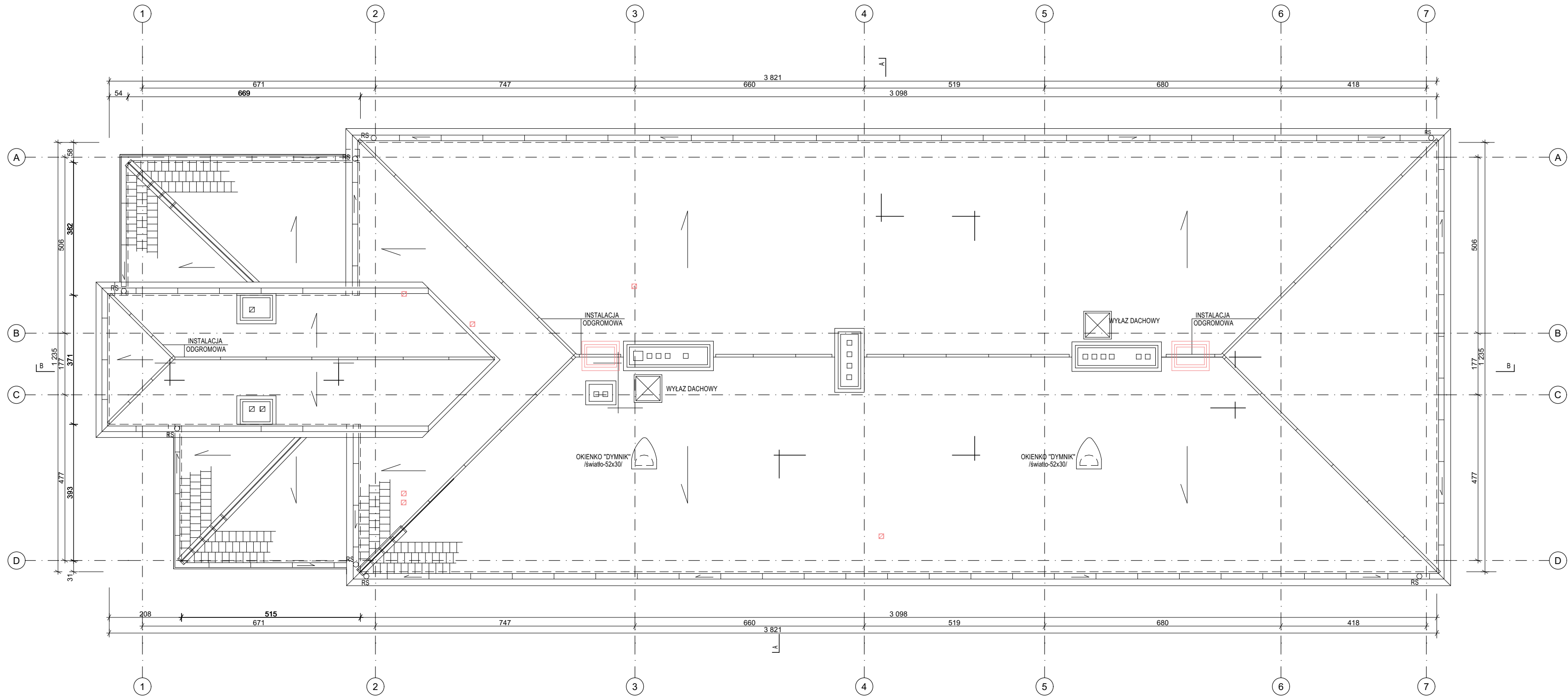

LEGENDA
ELEMENTY ISTNIEJĄCE, DO ZACHOWANIA
ELEMENTY PROJEKTOWANE

inwestycja:
Termomodernizacja budynku Oficyny Pałacowej
Muzeum Romantyzmu w Opiniogórze
ul. Zygmunta Krasińskiego 9
06-406 Opiniogóra Górna
działka nr ew. 140207_2.0020.64_BUD

inwestor:
Muzeum Romantyzmu w Opiniogórze
ul. Zygmunta Krasińskiego
06-406 Opiniogóra Górna

projektant:
ARCHITEKT PIOTR JAŃSKI
ul. Racławicka 79/3
53-146 Wrocław
piotr.janski.apj@gmail.com
tel. 515 319 329



ARCHITEKTURA

projektant:
Piotr Jański
nr uprawnień W/07/2012

sprawdzający:
Maciej Marzecki
nr uprawnień 21/SLOKK/2014

RZUT DACHU

1:100
skala

PK
stadium

4.08.2025
data

09
numer

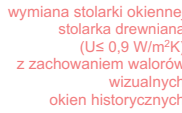

wymiana stolarki drzwiowej
stolarka drewniana ($U \leq 1,3 \text{ W/m}^2\text{K}$)
z zachowaniem walorów
wizualnych drzwi historycznych



11
numer

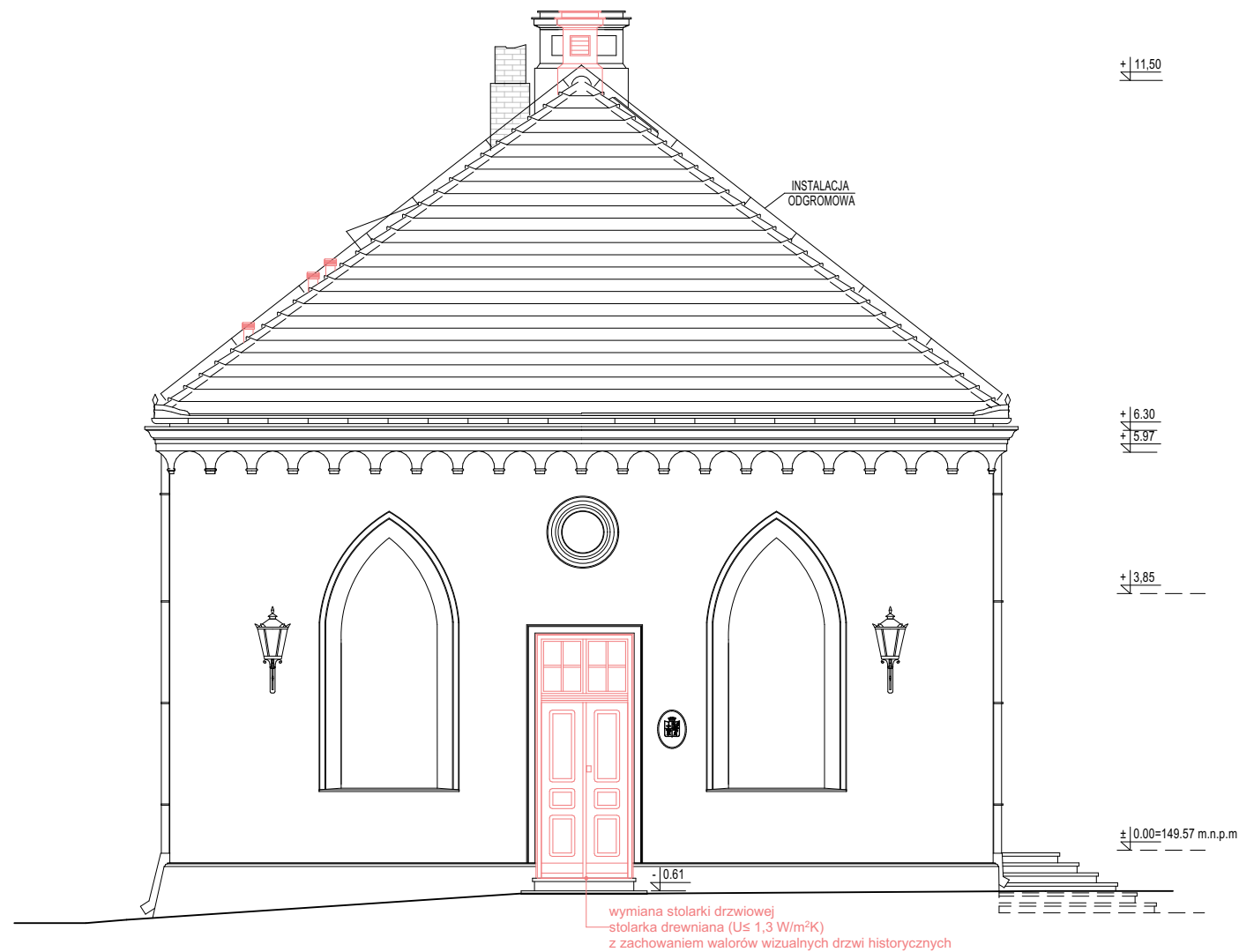

- LEGENDA
- ELEMENTY ISTNIEJĄCE, DO ZACHOWANIA
 - ELEMENTY PROJEKTOWANE

inwestycja:
Termomodernizacja budynku Oficyny Pałacowej
Muzeum Romantyzmu w Opiniogórze
ul. Zygmunta Krasińskiego 9
06-406 Opiniogóra Górna
działka nr ew. 140207_2.0020.64_BUD

inwestor:
Muzeum Romantyzmu w Opiniogórze
ul. Zygmunta Krasińskiego
06-406 Opiniogóra Górna

projektant:
ARCHITEKT PIOTR JAŃSKI
ul. Racławicka 79/3
53-146 Wrocław
piotr.janski.apj@gmail.com
tel. 515 319 329



ARCHITEKTURA

projektant:
Piotr Jański
nr uprawnień W/07/2012

sprawdzający:
Maciej Marzecki
nr uprawnień 21/SLOKK/2014

ELEWACJA PÓLNOČNA

1:100
skala

PK
stadium

4.08.2025
data

12
numer



LEGENDA
— ELEMENTY ISTNIEJĄCE, DO ZACHOWANIA
— ELEMENTY PROJEKTOWANE

inwestycja:
Termomodernizacja budynku Oficyny Pałacowej
Muzeum Romantyzmu w Opiniogórze
ul. Zygmunta Krasińskiego 9
06-406 Opiniogóra Górna
działka nr ew. 140207_2.0020.64_BUD

inwestor:
Muzeum Romantyzmu w Opiniogórze
ul. Zygmunta Krasińskiego
06-406 Opiniogóra Górna

projektant:
ARCHITEKT PIOTR JAŃSKI
ul. Racławicka 79/3
53-146 Wrocław
piotr.janski.apj@gmail.com
tel. 515 319 329



ARCHITEKTURA

projektant:
Piotr Jański
nr uprawnień W/07/2012

sprawdzający:
Maciej Marzecki
nr uprawnień 21/SLOKK/2014

ELEWACJA POŁUDNIOWA		1:100 skala
PK stadium	4.08.2025 data	13 numer

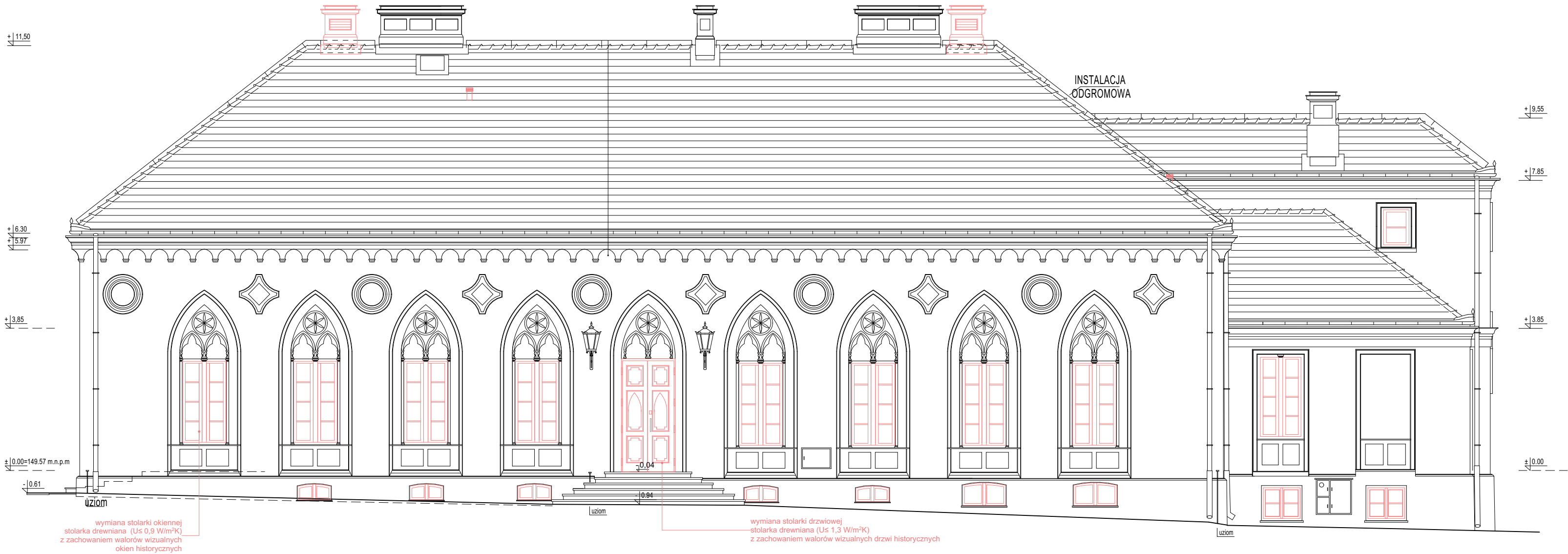

LEGENDA
— ELEMENTY ISTNIEJĄCE, DO ZACHOWANIA
— ELEMENTY PROJEKTOWANE

inwestycja:
Termomodernizacja budynku Oficyny Pałacowej
Muzeum Romantyzmu w Opinogórze
ul. Zygmunta Krasińskiego 9
06-406 Opinogóra Górna
działka nr ew. 140207_2.0020.64_BUD

inwestor:
Muzeum Romantyzmu w Opinogórze
ul. Zygmunta Krasińskiego
06-406 Opinogóra Górna

projektant:
ARCHITEKT PIOTR JAŃSKI
ul. Racławicka 79/3
53-146 Wrocław
piotr.janski.apj@gmail.com
tel. 515 319 329



ARCHITEKTURA

projektant:
Piotr Jański
nr uprawnień W/07/2012

sprawdzający:
Maciej Marzecki
nr uprawnień 21/SLOK/2014

ELEWACJA ZACHODNIA		1:100 skala
PK stadium	4.08.2025 data	14 numer

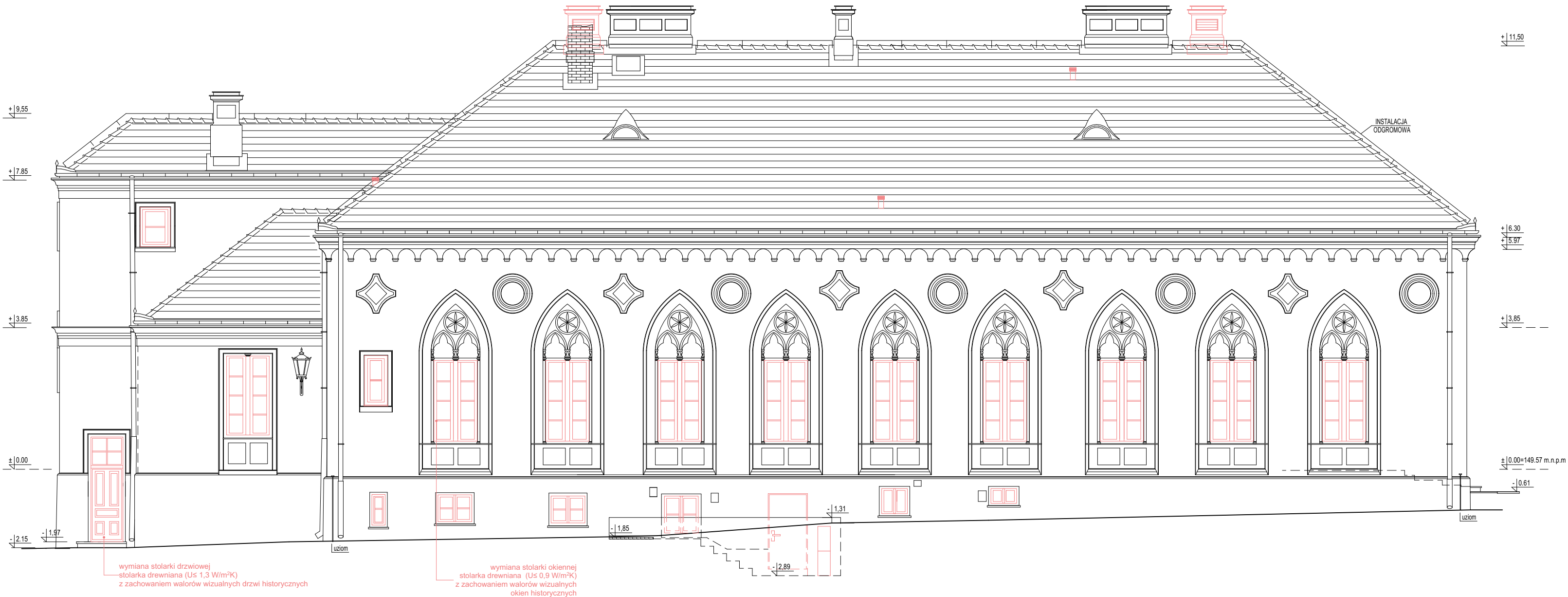

- LEGENDA
- ELEMENTY ISTNIEJĄCE, DO ZACHOWANIA
 - ELEMENTY PROJEKTOWANE
 - ELEMENTY PROJEKTOWANE

inwestycja:
Termomodernizacja budynku Oficyny Pałacowej
Muzeum Romantyzmu w Opiniogórze
ul. Zygmunta Krasieńskiego 9
06-406 Opiniogóra Górna
działka nr ew. 140207_2.0020.64_BUD

inwestor:
Muzeum Romantyzmu w Opiniogórze
ul. Zygmunta Krasieńskiego
06-406 Opiniogóra Górna

projektant:
ARCHITEKT PIOTR JAŃSKI
ul. Racławicka 79/3
53-146 Wrocław
piotr.janski.apj@gmail.com
tel. 515 319 329



ARCHITEKTURA

projektant:
Piotr Jański
nr uprawnień W/07/2012

sprawdzający:
Maciej Marzecki
nr uprawnień 21/SLOKK/2014

ELEWACJA WSCHODNIA

1:100
skala

PB
stadium

2.10.2025
data

A.16
numer

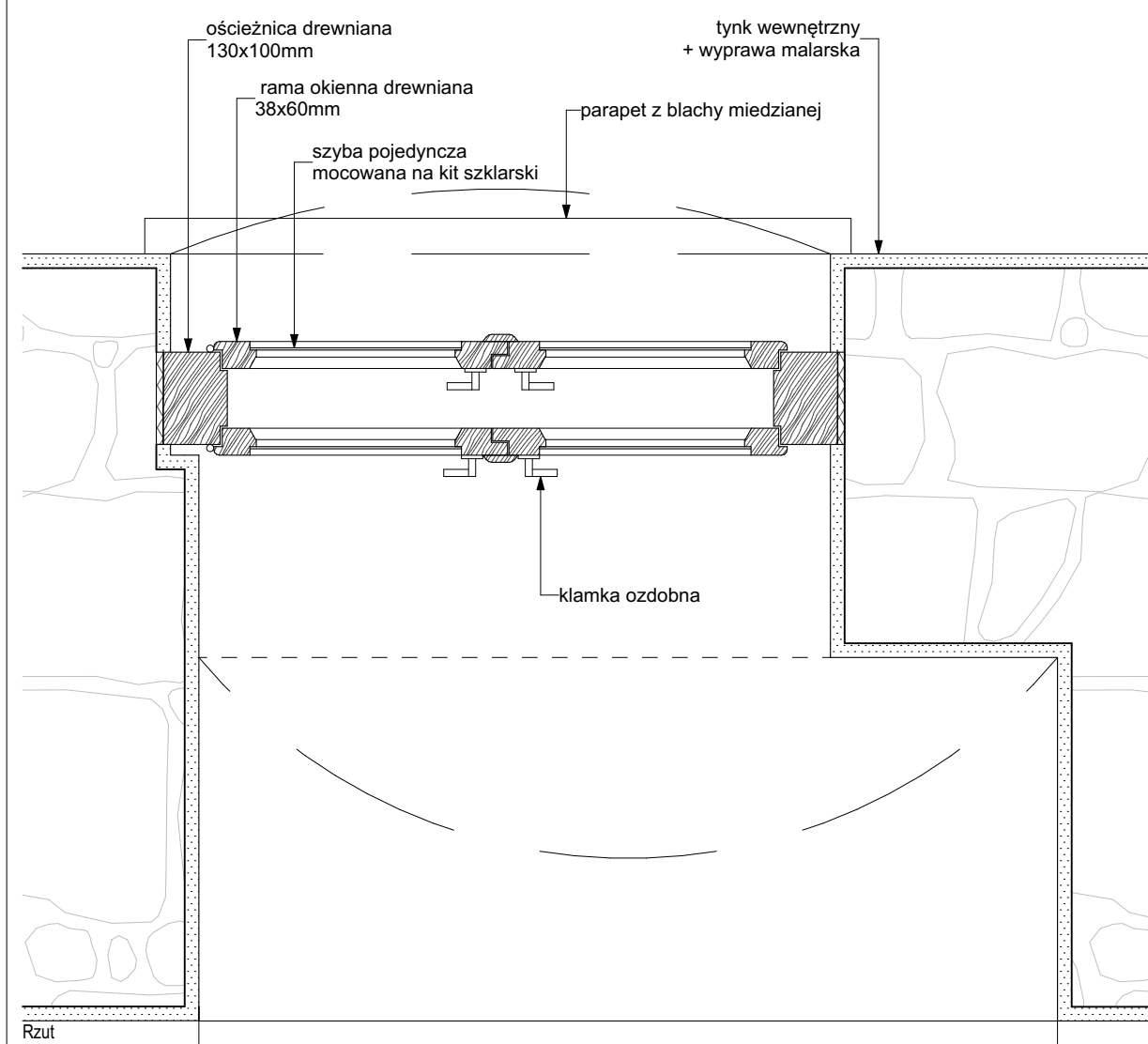

Rzut

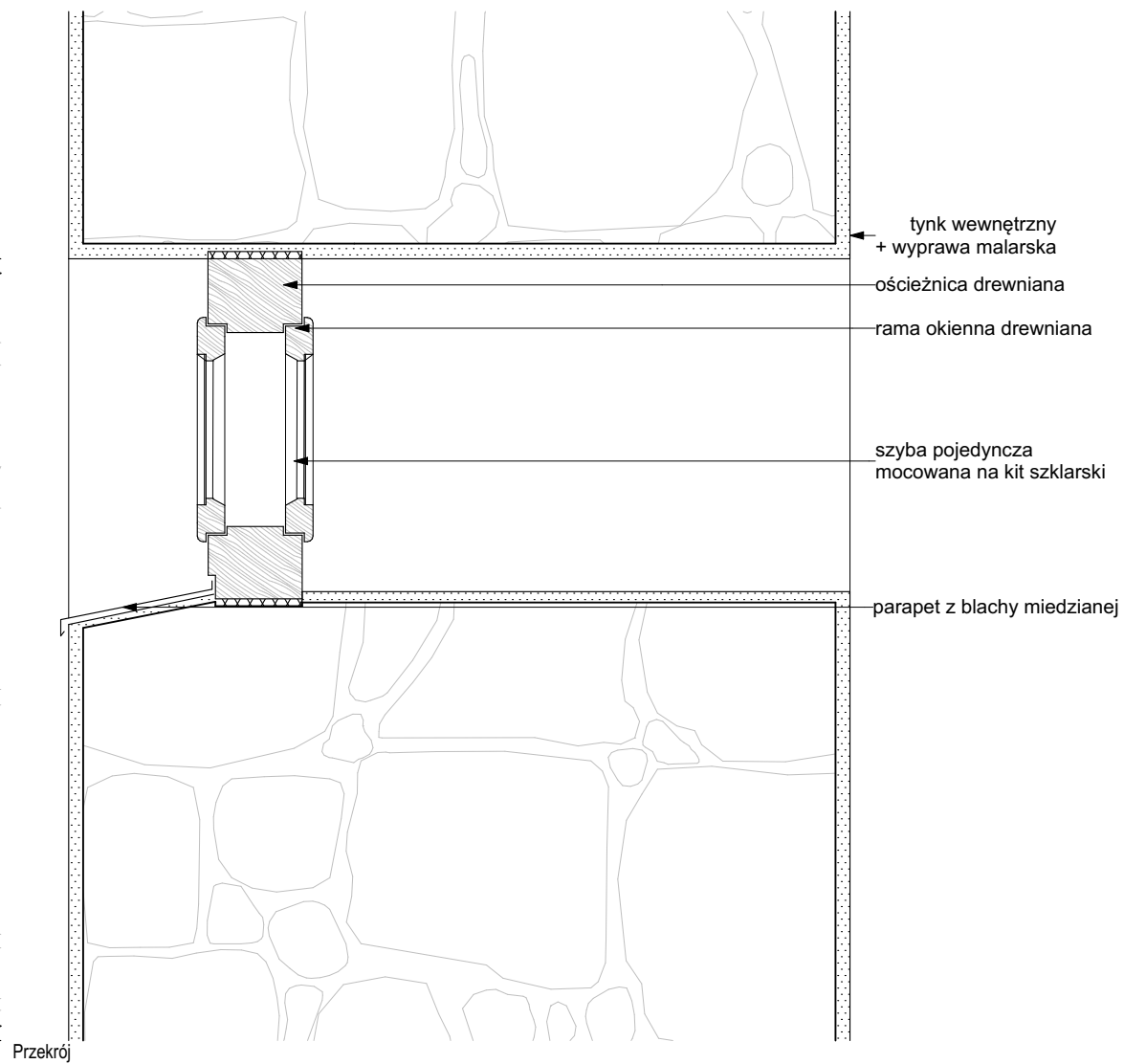

Przekrój

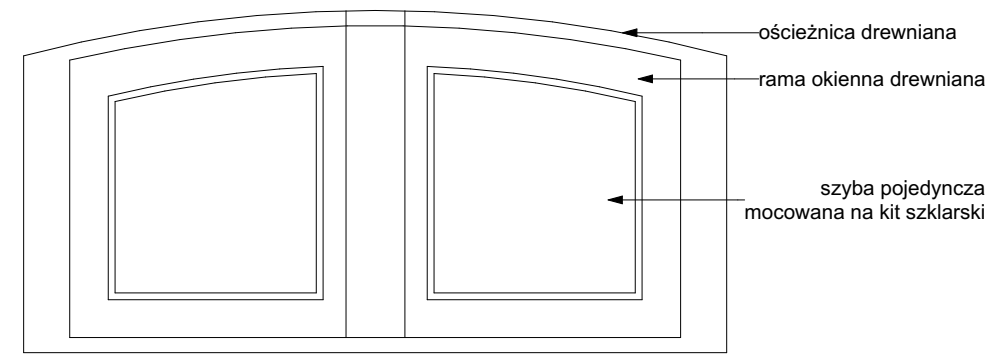

Widok od środka

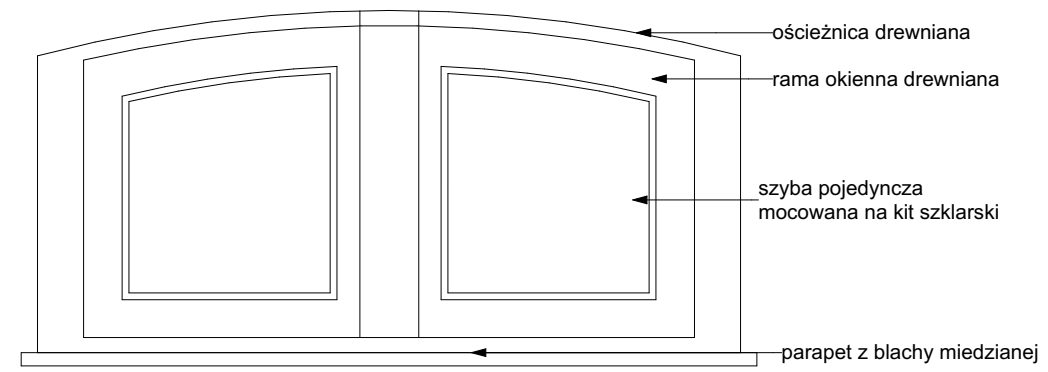

Widok od zewnątrz

inwestycja:
Termomodernizacja budynku Oficyny Pałacowej
Muzeum Romantyzmu w Opiniogórze
ul. Zygmunta Krasińskiego 9
06-406 Opiniogóra Górna
działka nr ew. 140207_2.0020.64_BUD

inwestor:
Muzeum Romantyzmu w Opiniogórze
ul. Zygmunta Krasińskiego
06-406 Opiniogóra Górna

projektant:
ARCHITEKT PIOTR JAŃSKI
ul. Racławicka 79/3
53-146 Wrocław
piotr.janski.apj@gmail.com
tel. 515 319 329



ARCHITEKTURA

projektant:
Piotr Jański
nr uprawnień W/07/2012

sprawdzający:
Maciej Marzecki
nr uprawnień 21/SLOKK/2014

DETAL OKNA O\1 - ISTNIEJĄCE		1:10 skala
PK stadium	4.08.2025 data	16 numer

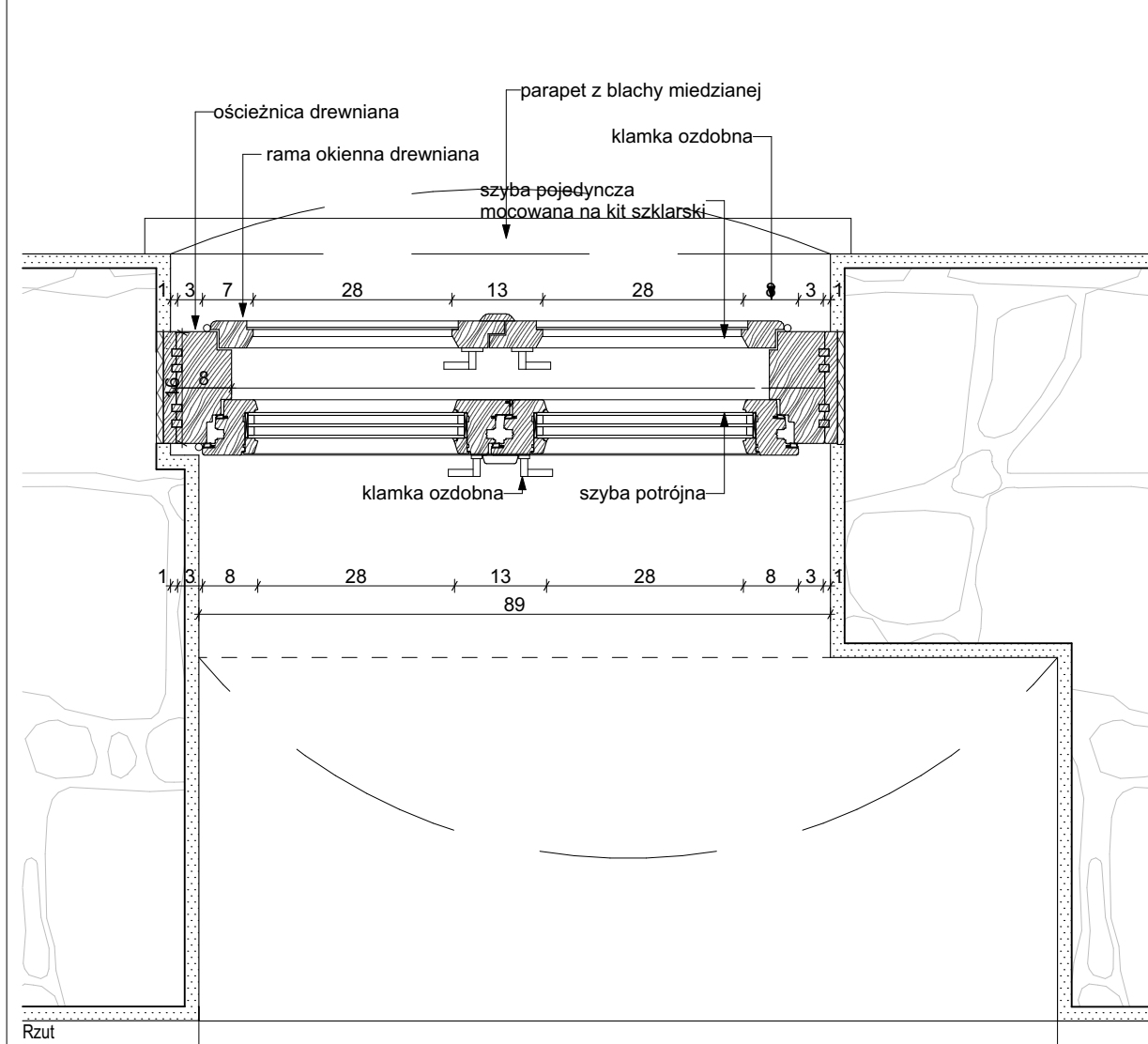

Rzut

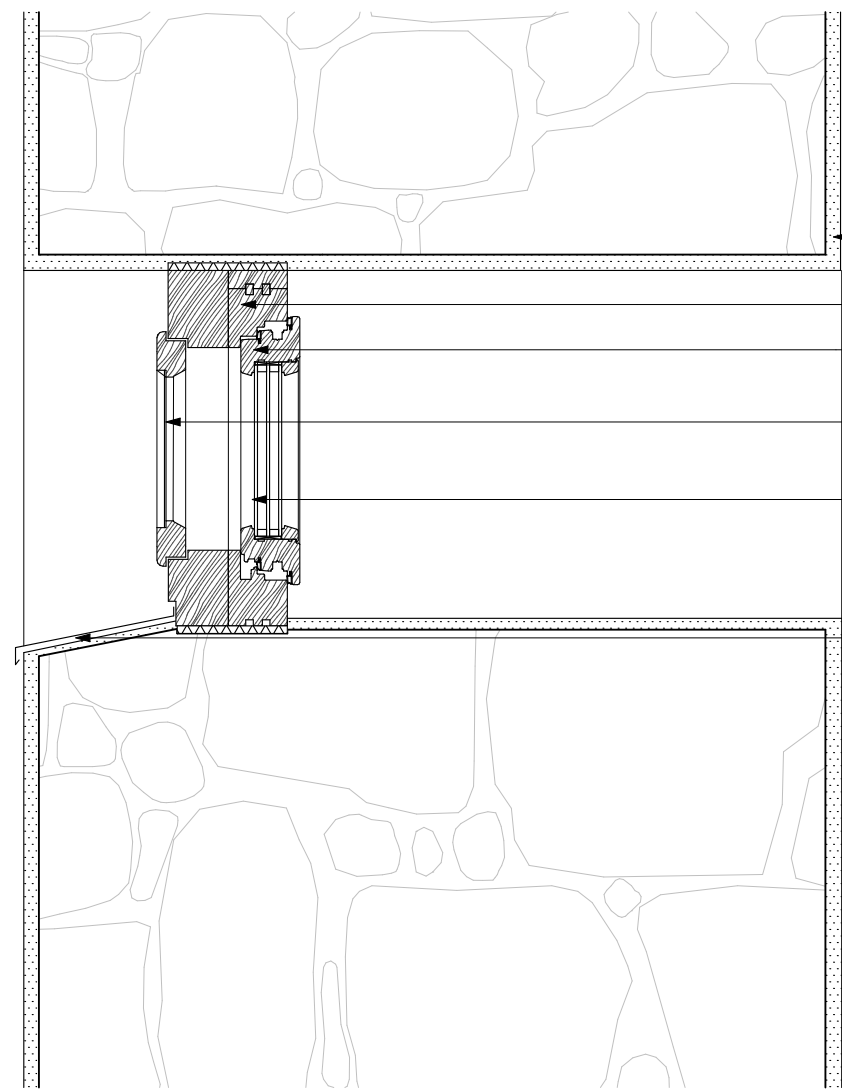

Przekrój

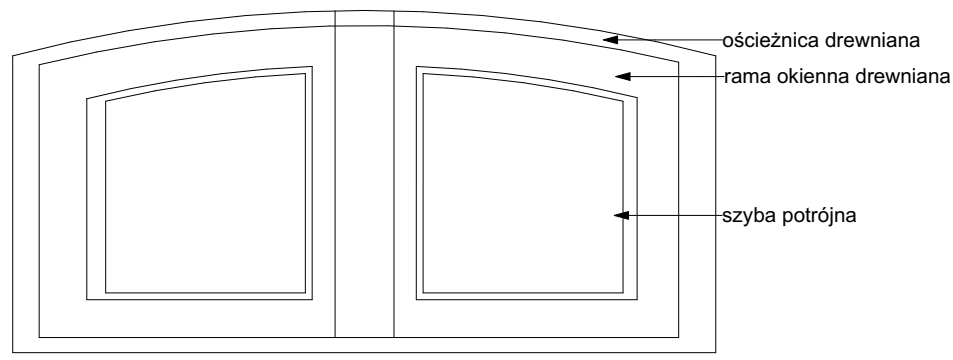

Widok od środka

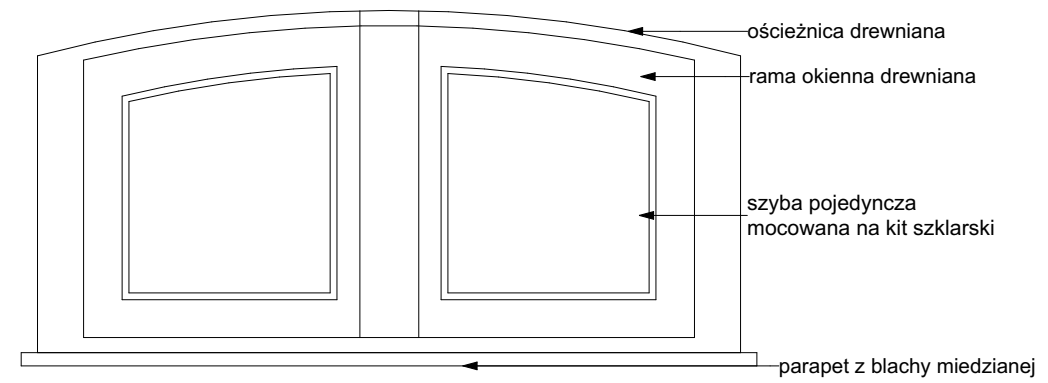

Widok od zewnątrz

inwestycja:
Termomodernizacja budynku Oficyny Pałacowej
Muzeum Romantyzmu w Opiniogórze
ul. Zygmunta Krasińskiego 9
06-406 Opiniogóra Górna
działka nr ew. 140207_2.0020.64_BUD

inwestor:
Muzeum Romantyzmu w Opiniogórze
ul. Zygmunta Krasińskiego
06-406 Opiniogóra Górna

projektant:
ARCHITEKT PIOTR JAŃSKI
ul. Racławicka 79/3
53-146 Wrocław
piotr.janski.apj@gmail.com
tel. 515 319 329



ARCHITEKTURA

projektant:
Piotr Jański
nr uprawnień W/07/2012

sprawdzający:
Maciej Marzecki
nr uprawnień 21/SLOKK/2014

DETAL OKNA O1 - PROJEKTOWANE		1:10 skala
PK stadium	4.08.2025 data	17 numer

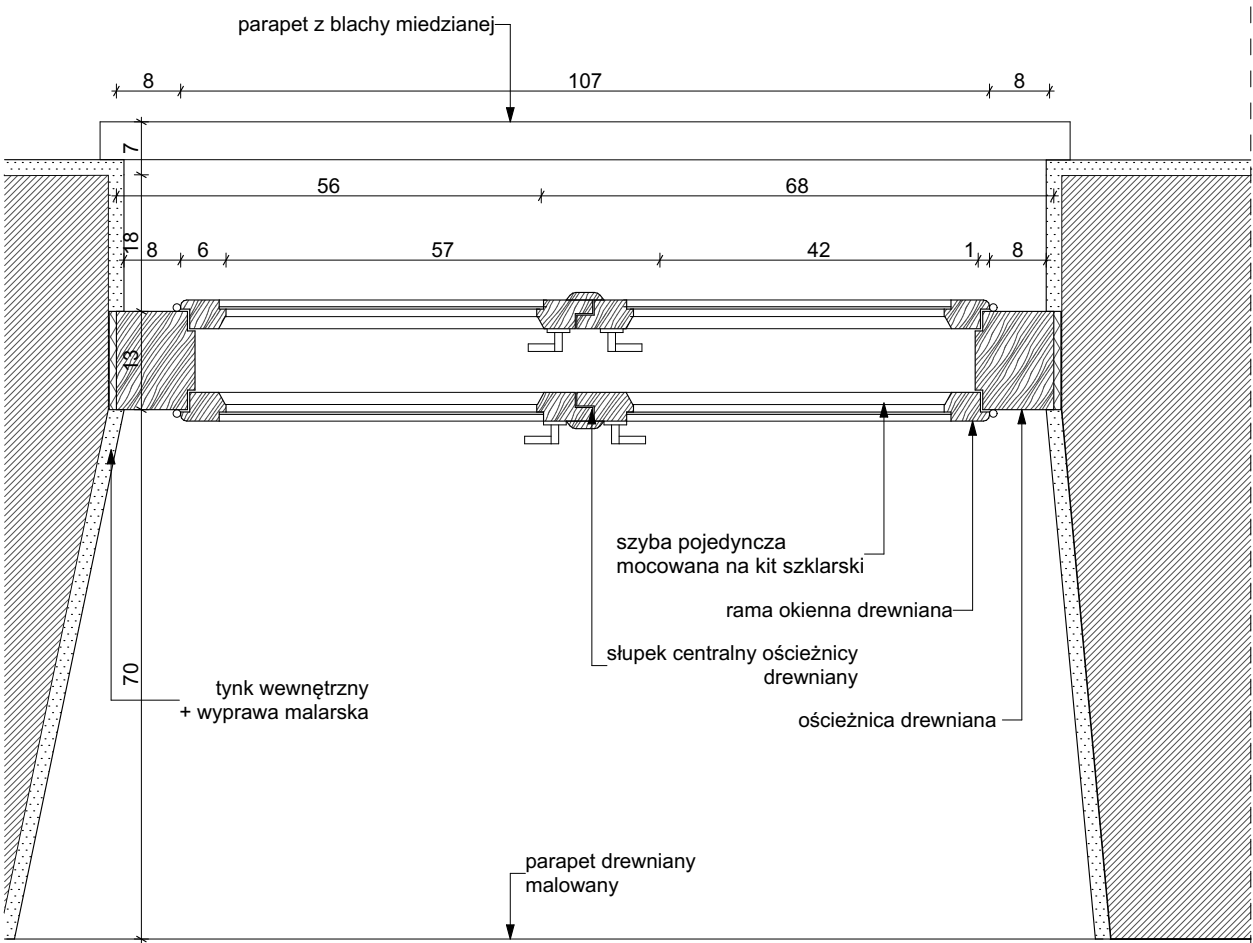

Rzut

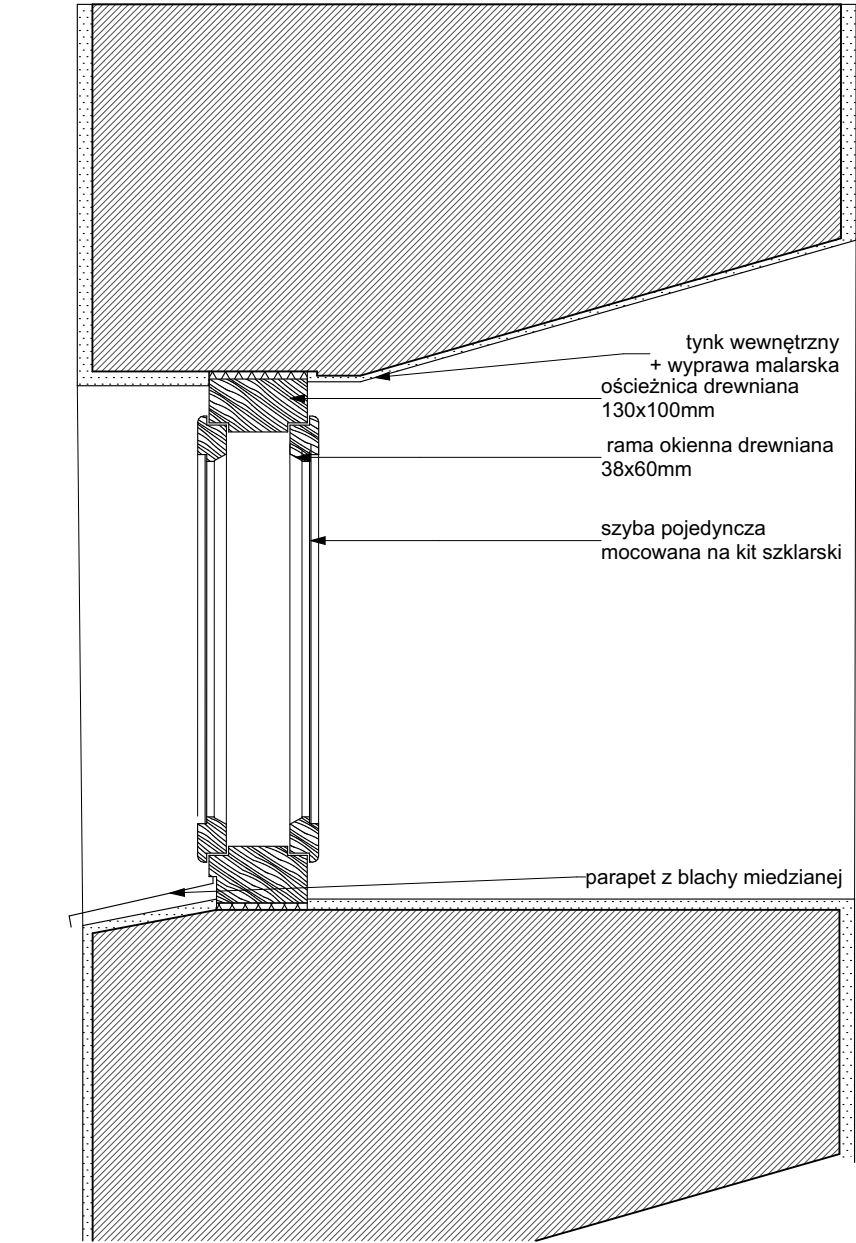

Przekrój

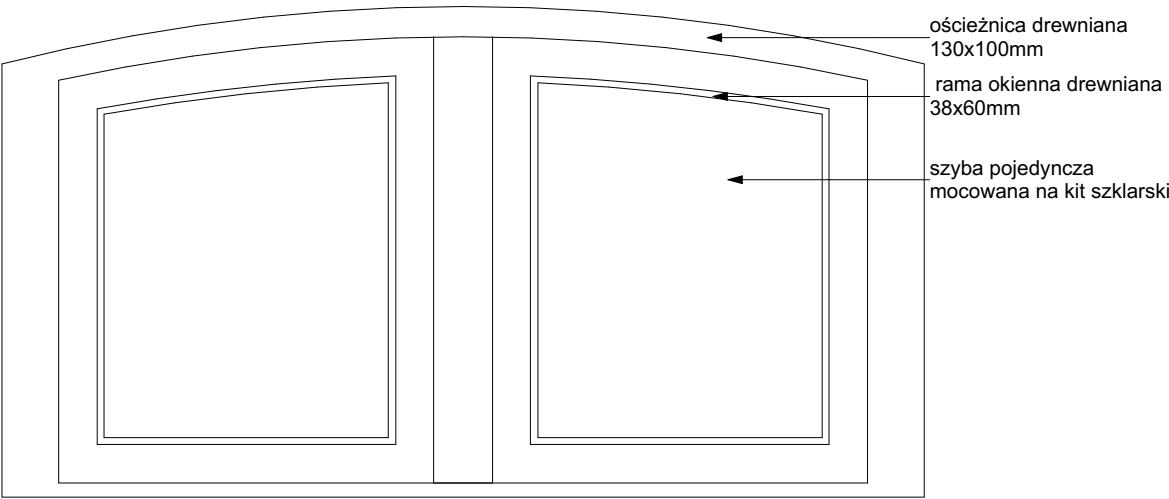

Widok od środka

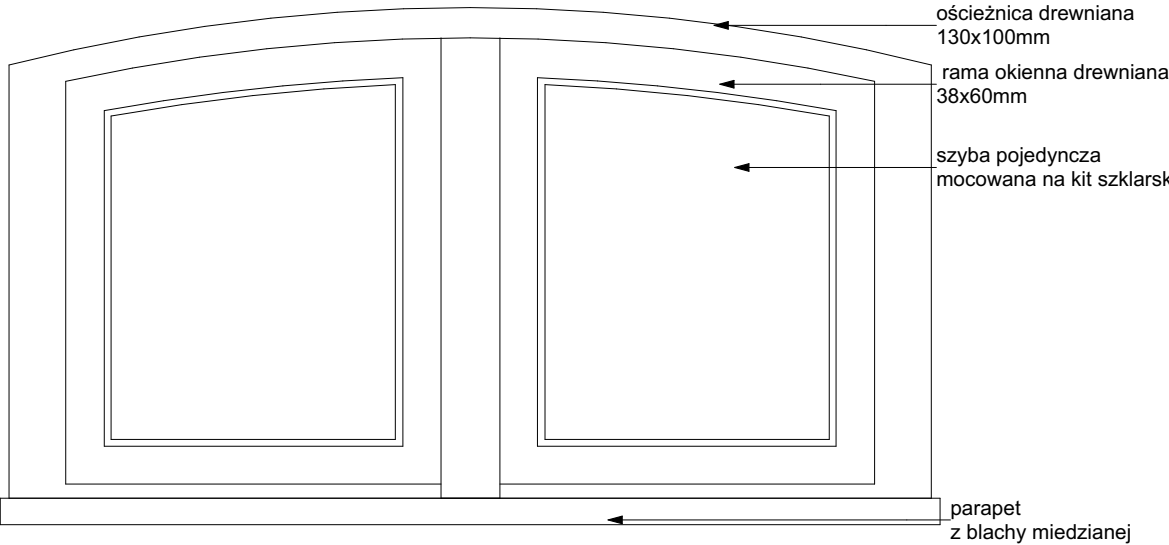

Widok od zewnątrz

inwestycja:
Termomodernizacja budynku Oficyny Pałacowej
Muzeum Romantyzmu w Opiniogórze
ul. Zygmunta Krasińskiego 9
06-406 Opiniogóra Górna
działka nr ew. 140207_2.0020.64_BUD

inwestor:
Muzeum Romantyzmu w Opiniogórze
ul. Zygmunta Krasińskiego
06-406 Opiniogóra Górna

projektant:
ARCHITEKT PIOTR JAŃSKI
ul. Racławicka 79/3
53-146 Wrocław
piotr.janski.apj@gmail.com
tel. 515 319 329



ARCHITEKTURA

projektant:
Piotr Jański
nr uprawnień W/07/2012

sprawdzający:
Maciej Marzecki
nr uprawnień 21/SLOKK/2014

DETAL OKNA O12 - ISTNIEJĄCE

1:10
skala

PK
stadium

4.08.2025
data

18
numer

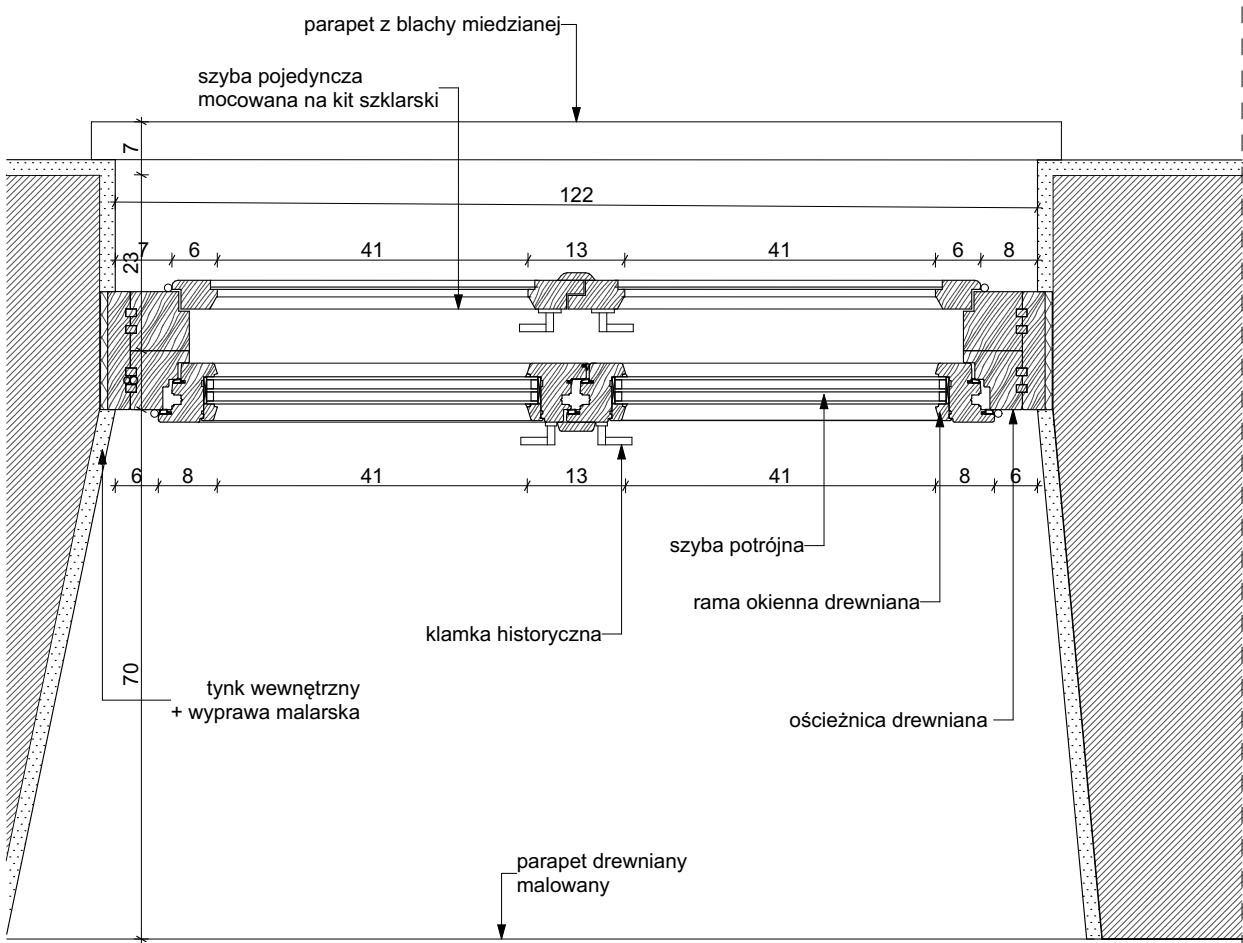

Rzut

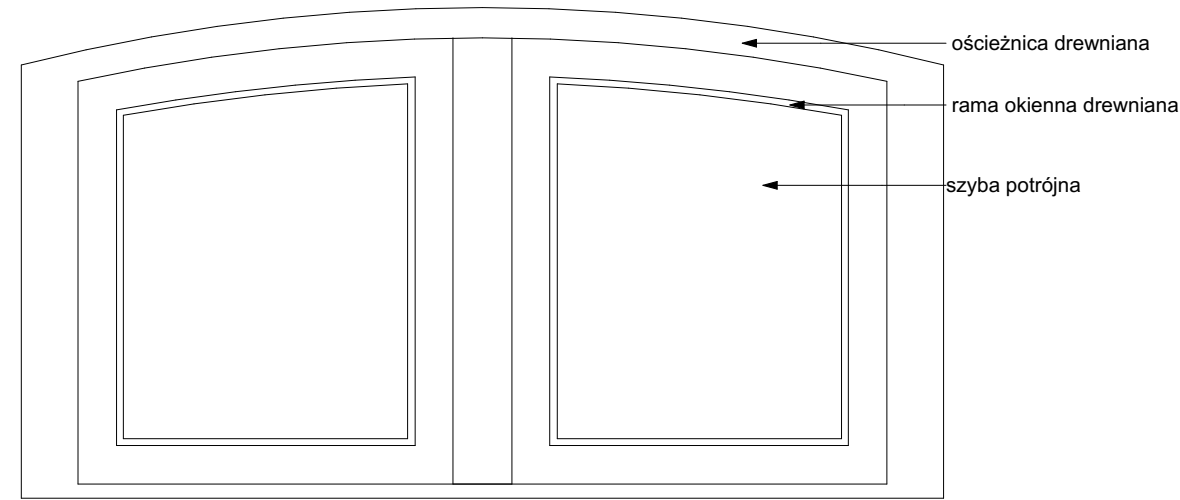

Widok od środka

Przekrój

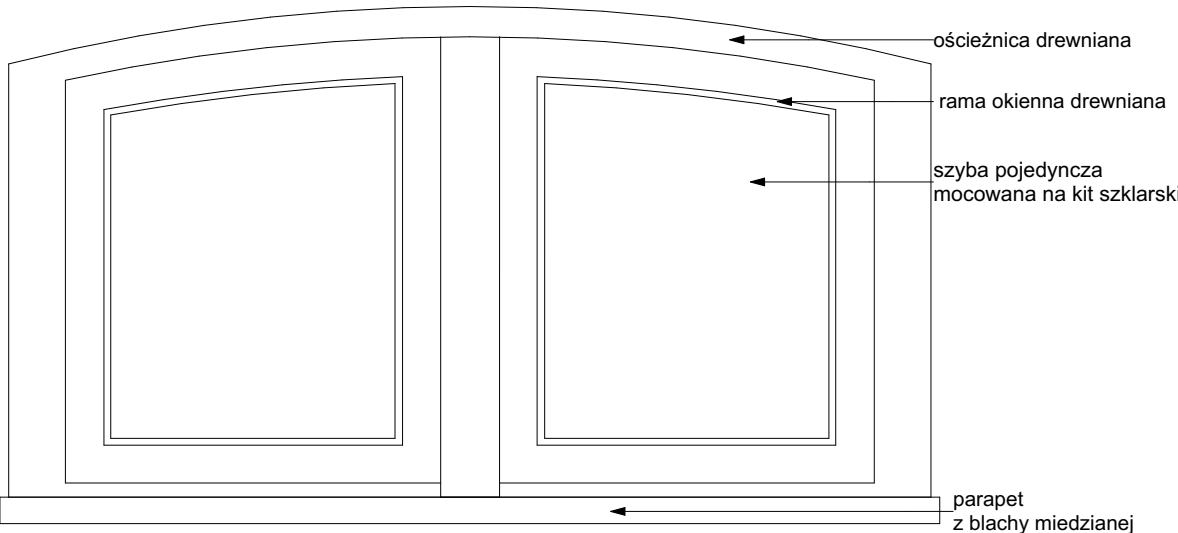
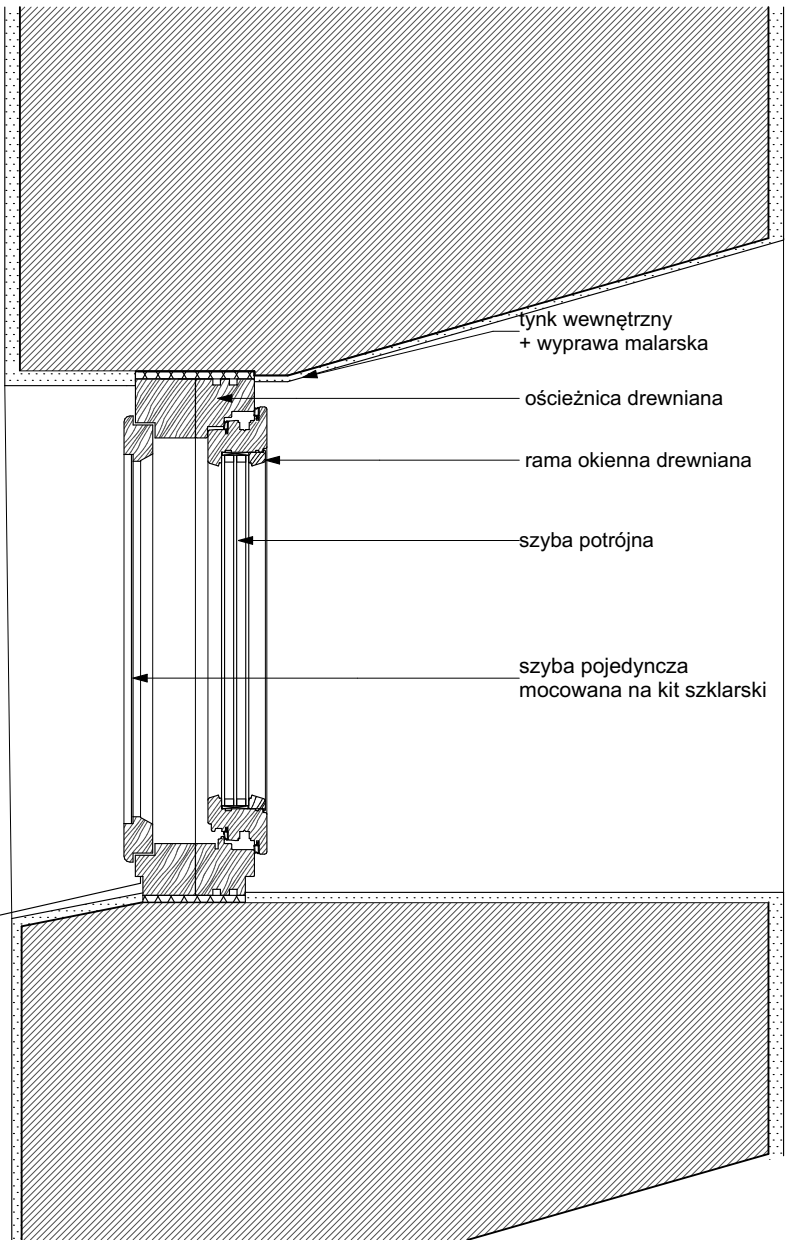

Widok od zewnątrz

inwestycja:
Termomodernizacja budynku Oficyny Pałacowej
Muzeum Romantyzmu w Opiniogórze
ul. Zygmunta Krasińskiego 9
06-406 Opiniogóra Górna
działka nr ew. 140207_2.0020.64_BUD

inwestor:
Muzeum Romantyzmu w Opiniogórze
ul. Zygmunta Krasińskiego
06-406 Opiniogóra Górna

projektant:
ARCHITEKT PIOTR JAŃSKI
ul. Racławicka 79/3
53-146 Wrocław
piotr.janski.apj@gmail.com
tel. 515 319 329



ARCHITEKTURA

projektant:
Piotr Jański
nr uprawnień W/07/2012

sprawdzający:
Maciej Marzecki
nr uprawnień 21/SLOKK/2014

DETAL OKNA OI2 - PROJEKTOWANE

1:10
skala

PK
stadium

4.08.2025
data

19
numer

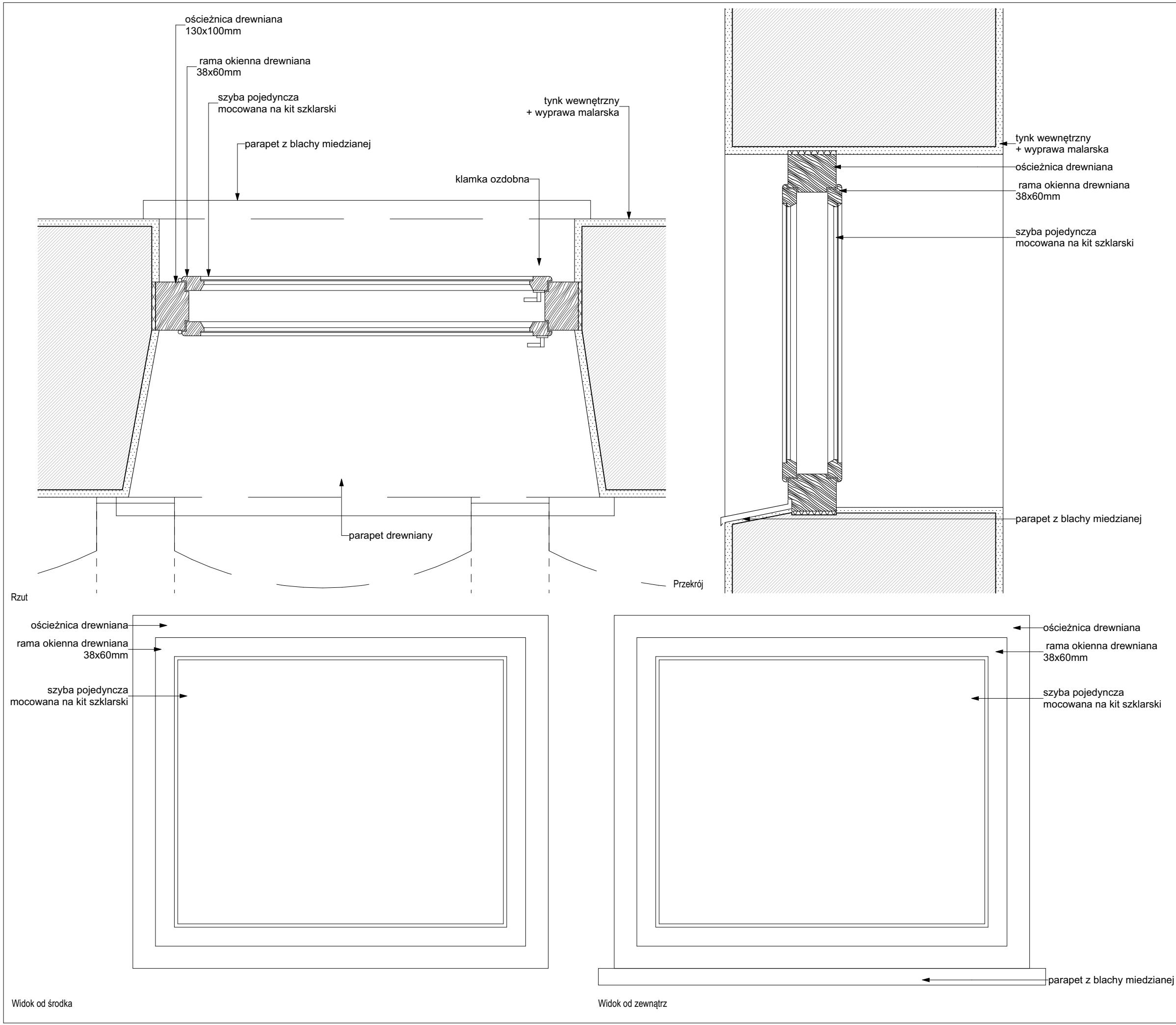

inwestycja:
Termomodernizacja budynku Oficyny Pałacowej
Muzeum Romantyzmu w Opiniogórze
ul. Zygmunta Krasińskiego 9
06-406 Opiniogóra Górna
działka nr ew. 140207_2.0020.64_BUD

inwestor:
Muzeum Romantyzmu w Opiniogórze
ul. Zygmunta Krasińskiego
06-406 Opiniogóra Górna

projektant:
ARCHITEKT PIOTR JAŃSKI
ul. Racławicka 79/3
53-146 Wrocław
piotr.janski.apj@gmail.com
tel. 515 319 329



ARCHITEKTURA

projektant:
Piotr Jański
nr uprawnień W/07/2012

sprawdzający:
Maciej Marzecki
nr uprawnień 21/SLOKK/2014

DETAL OKNA O\3 - ISTNIEJĄCE		1:10 skala
PK stadium	4.08.2025 data	20 numer

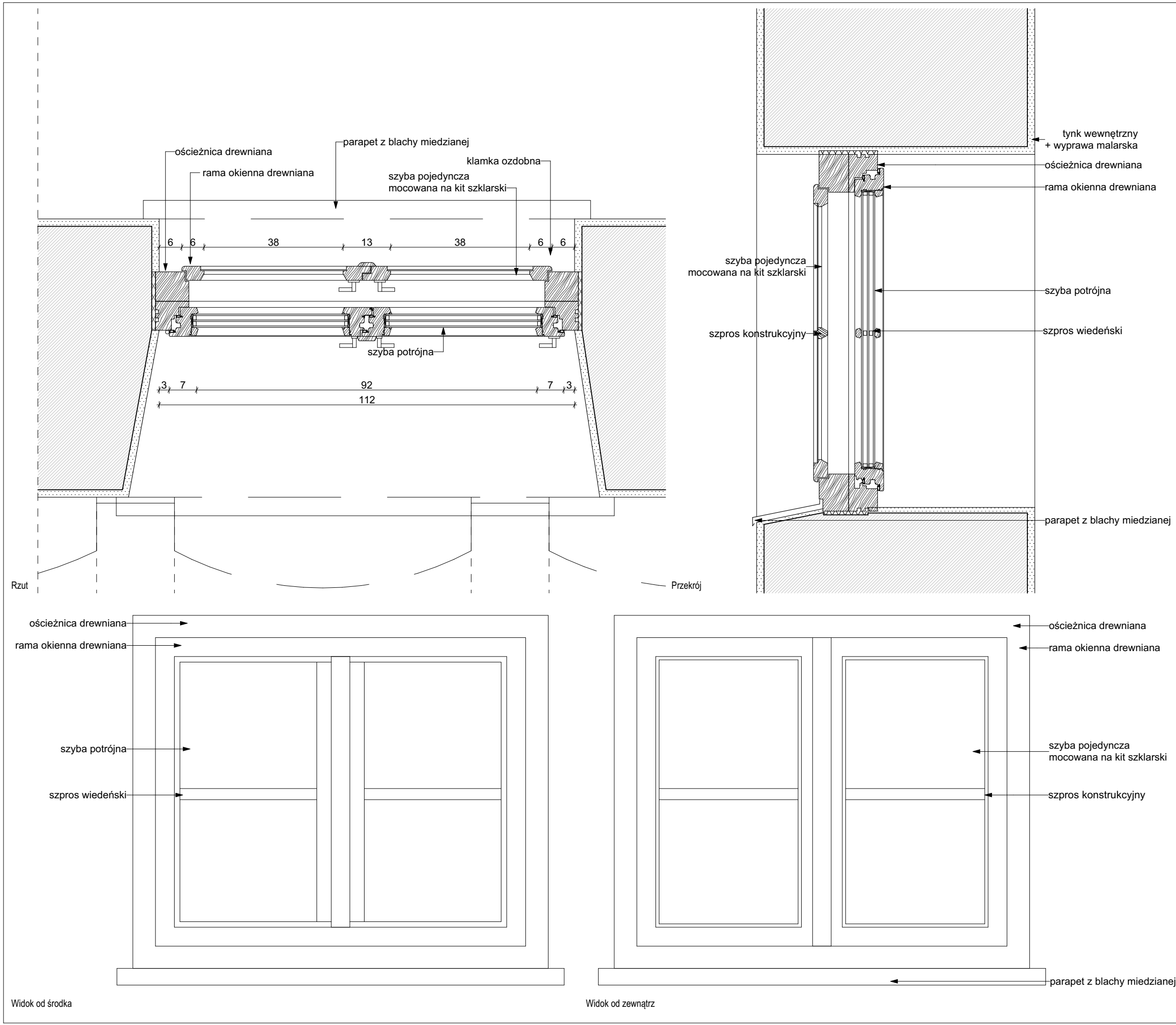

inwestycja:
Termomodernizacja budynku Oficyny Pałacowej
Muzeum Romantyzmu w Opiniogórze
ul. Zygmunta Krasińskiego 9
06-406 Opiniogóra Górna
działka nr ew. 140207_2.0020.64_BUD

inwestor:
Muzeum Romantyzmu w Opiniogórze
ul. Zygmunta Krasińskiego
06-406 Opiniogóra Górna

projektant:
ARCHITEKT PIOTR JAŃSKI
ul. Racławicka 79/3
53-146 Wrocław
piotr.janski.apj@gmail.com
tel. 515 319 329



ARCHITEKTURA

projektant:
Piotr Jański
nr uprawnień W/07/2012

sprawdzający:
Maciej Marzecki
nr uprawnień 21/SLOKK/2014

DETAL OKNA OI3 - PROJEKTOWANE		1:10 skala
PK stadium	4.08.2025 data	21 numer

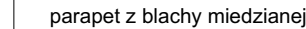

Widok od środka



4.08.2025
data

22
nume

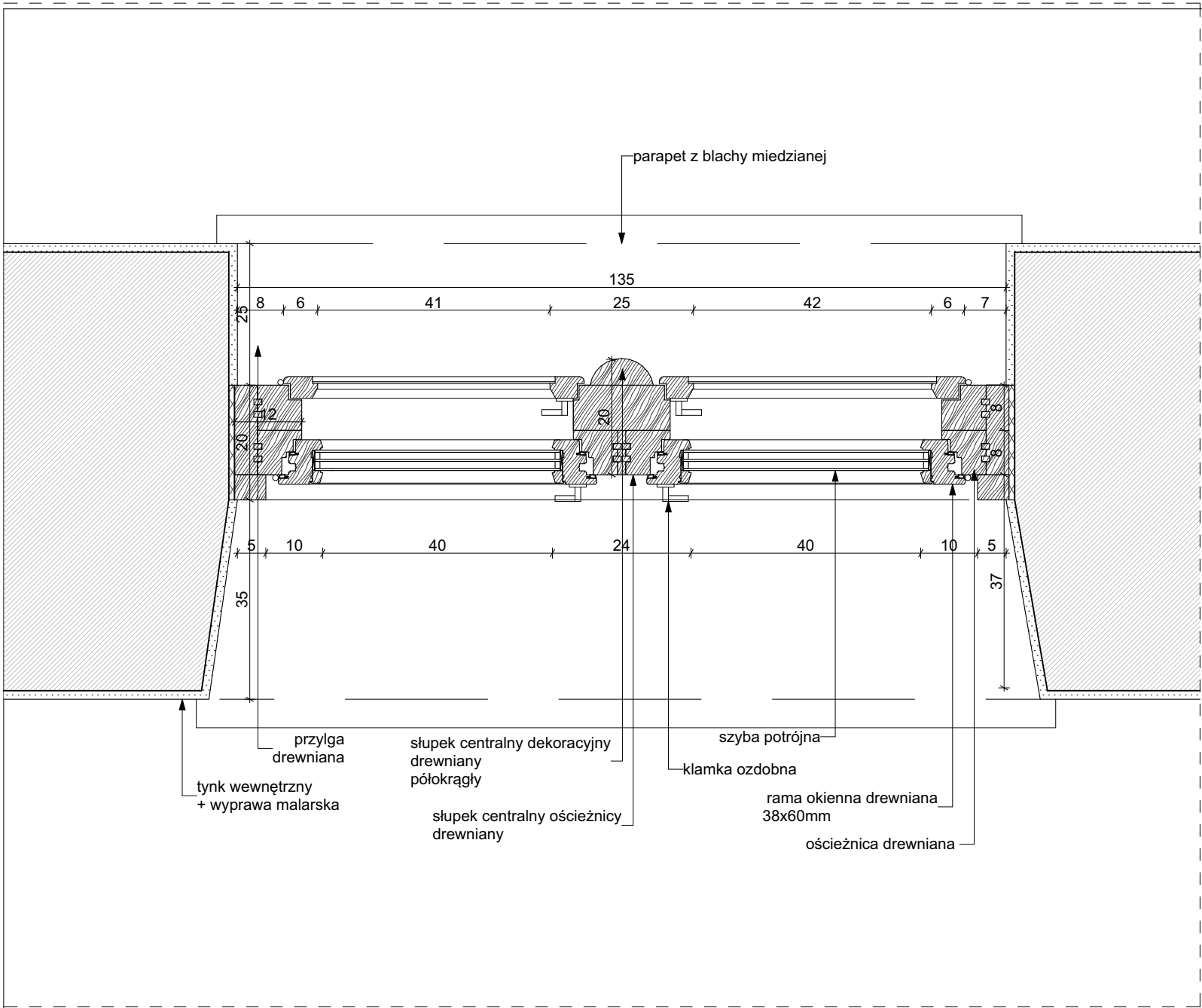

Rzut

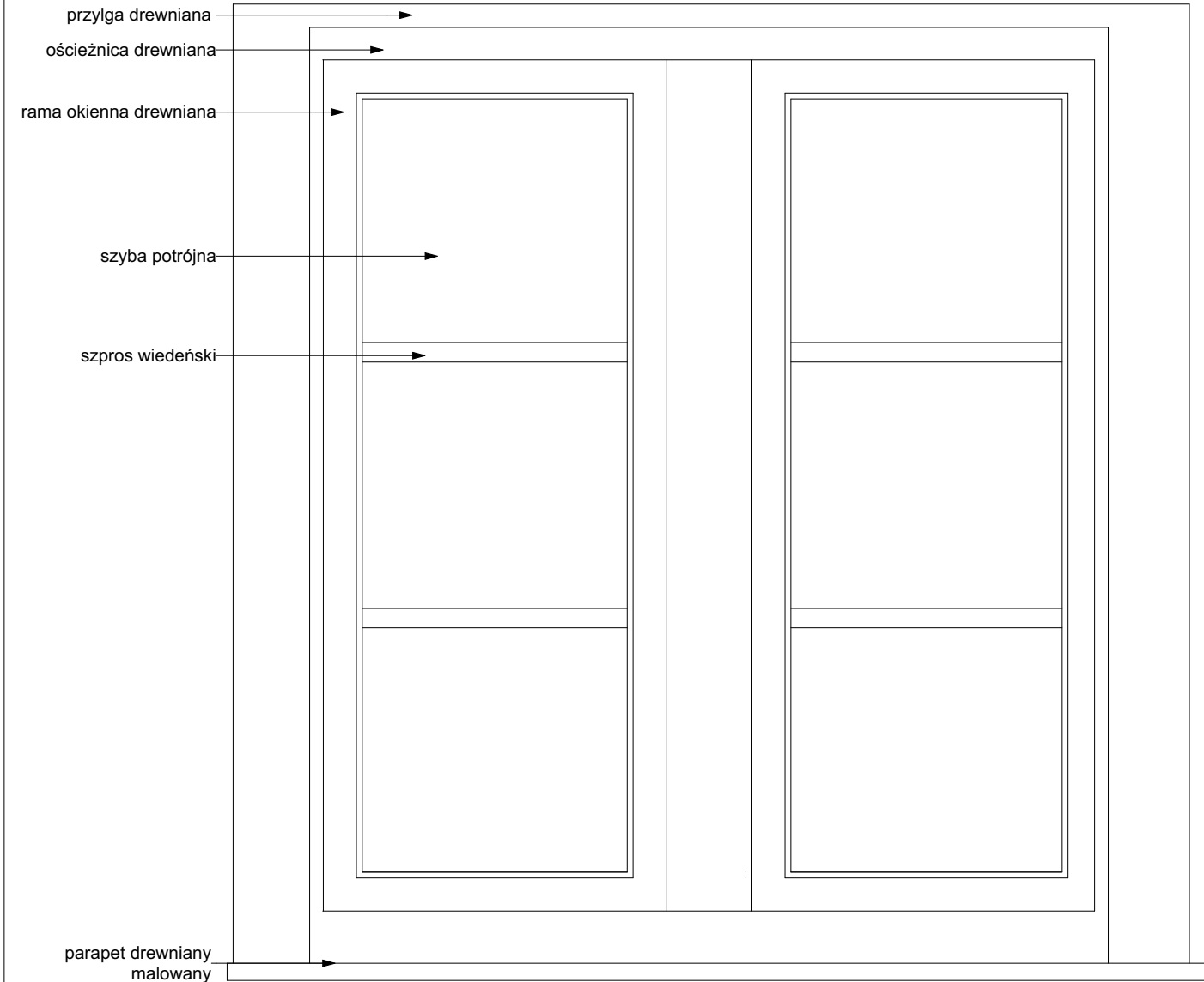

Widok od środka

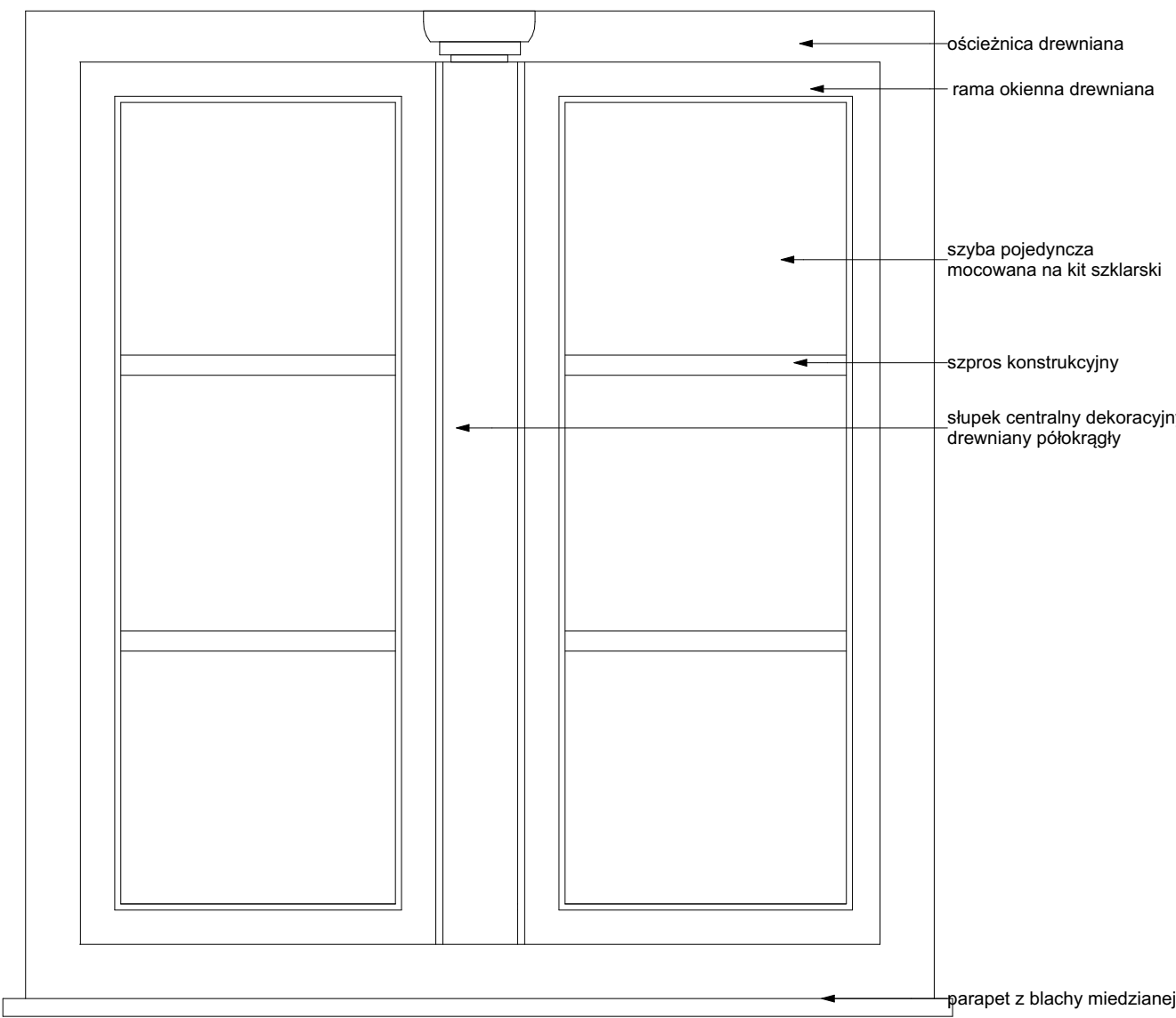

Widok od zewnątrz

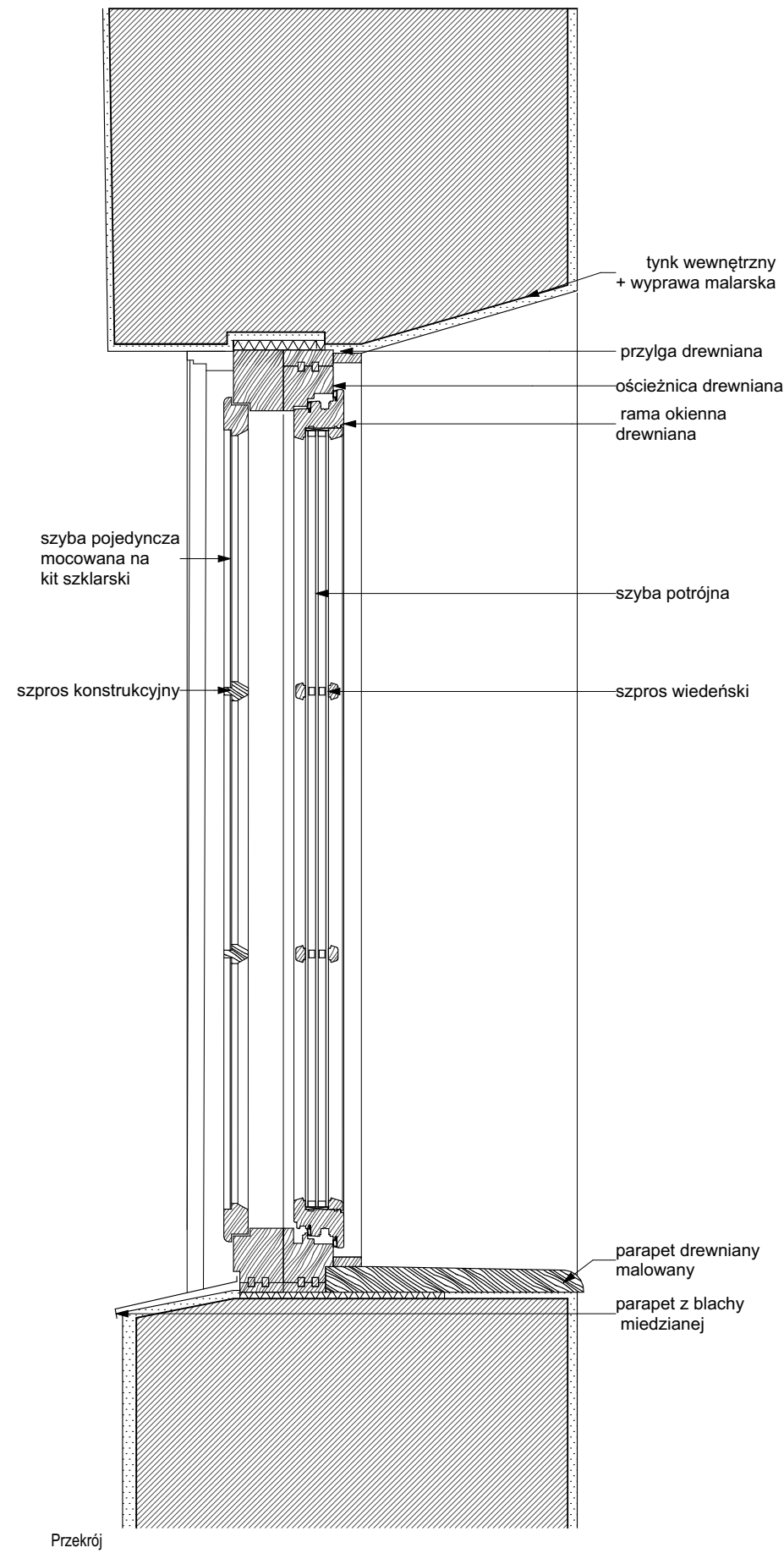

Przekrój

inwestycja:
Termomodernizacja budynku Oficyny Pałacowej
Muzeum Romantyzmu w Opiniogórze
ul. Zygmunta Krasińskiego 9
06-406 Opiniogóra Góra
działka nr ew. 140207_2.0020.64_BUD

inwestor:
Muzeum Romantyzmu w Opiniogórze
ul. Zygmunta Krasińskiego
06-406 Opiniogóra Góra

projektant:
ARCHITEKT PIOTR JAŃSKI
ul. Racławicka 79/3
53-146 Wrocław
piotr.janski.apj@gmail.com
tel. 515 319 329



ARCHITEKTURA

projektant:
Piotr Jański
nr uprawnień W/07/2012

sprawdzający:
Maciej Marzecki
nr uprawnień 21/SLOKK/2014

DETAL OKNA OI4 - PROJEKTOWANE

1:10
skala

PK stadium	4.08.2025 data	23 numer
---------------	-------------------	-------------

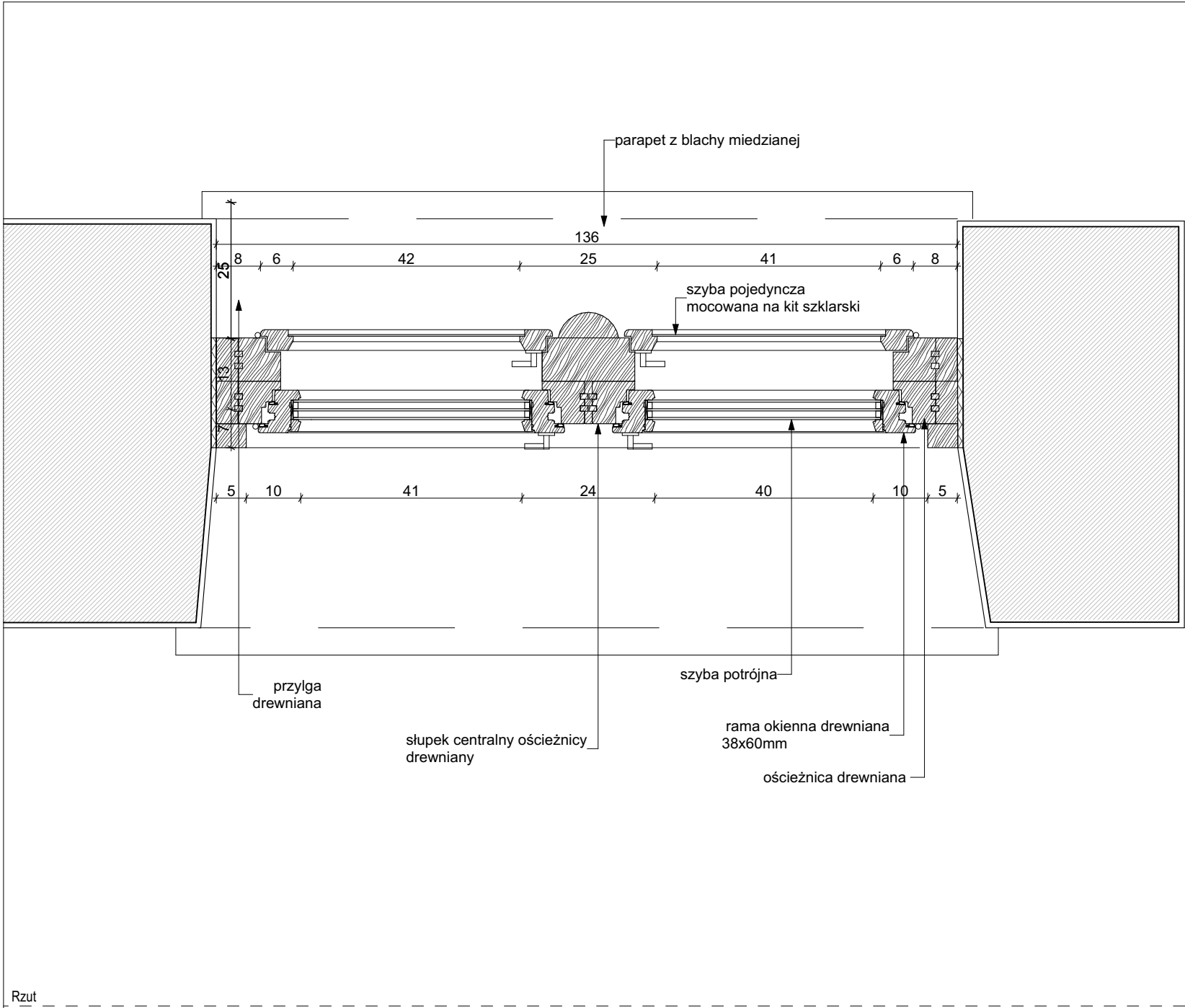

Rzut

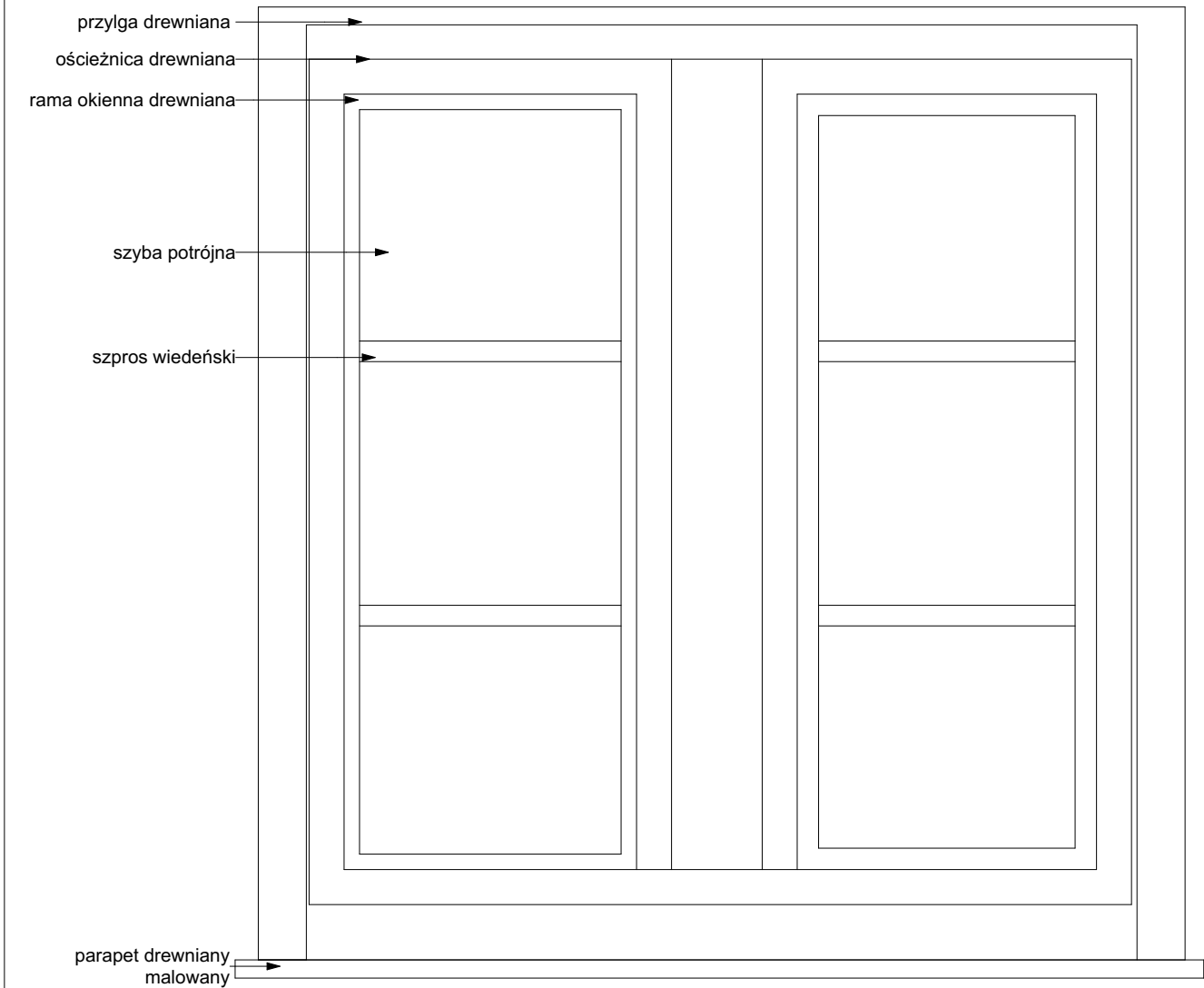

Widok od środka

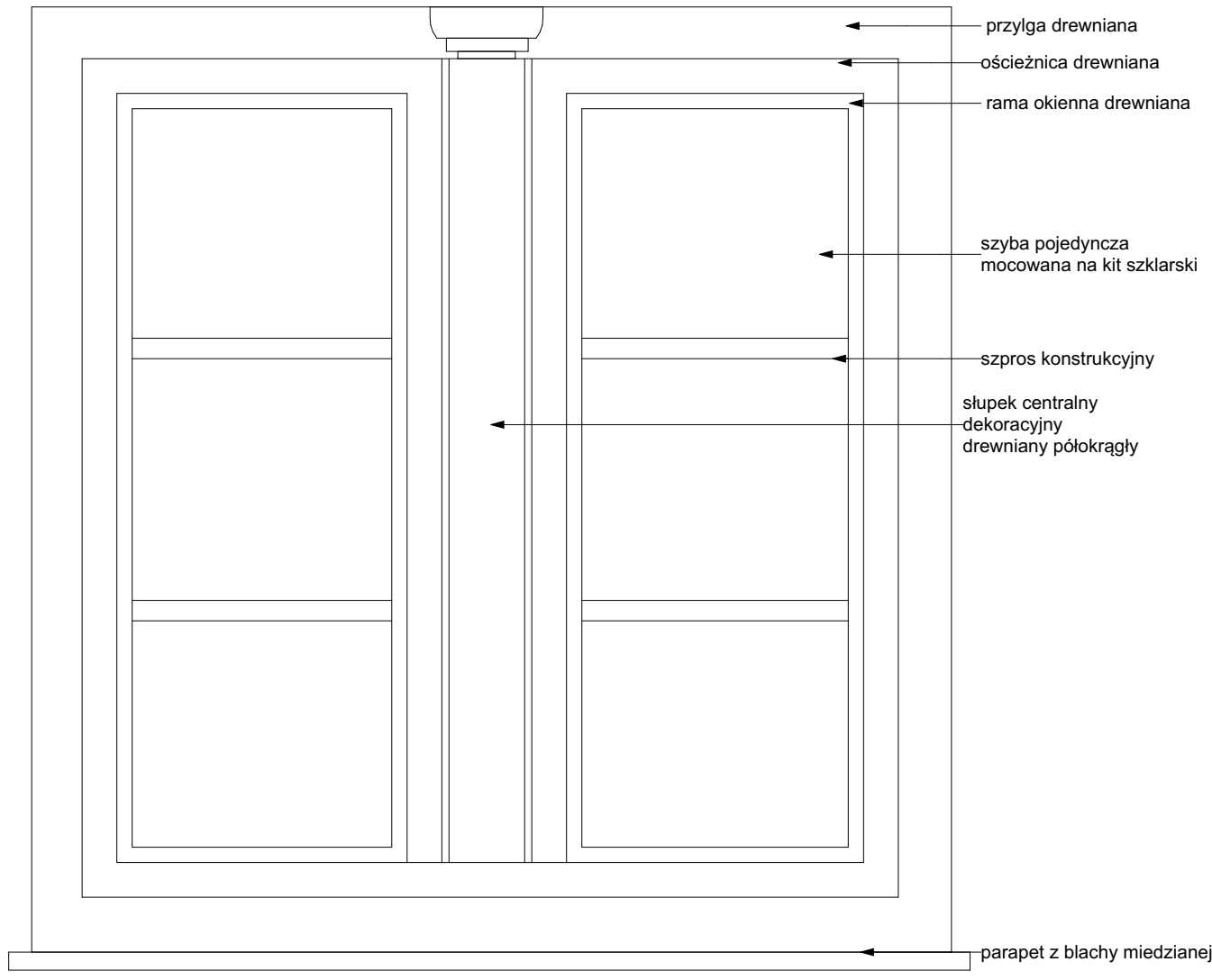

Widok od zewnątrz

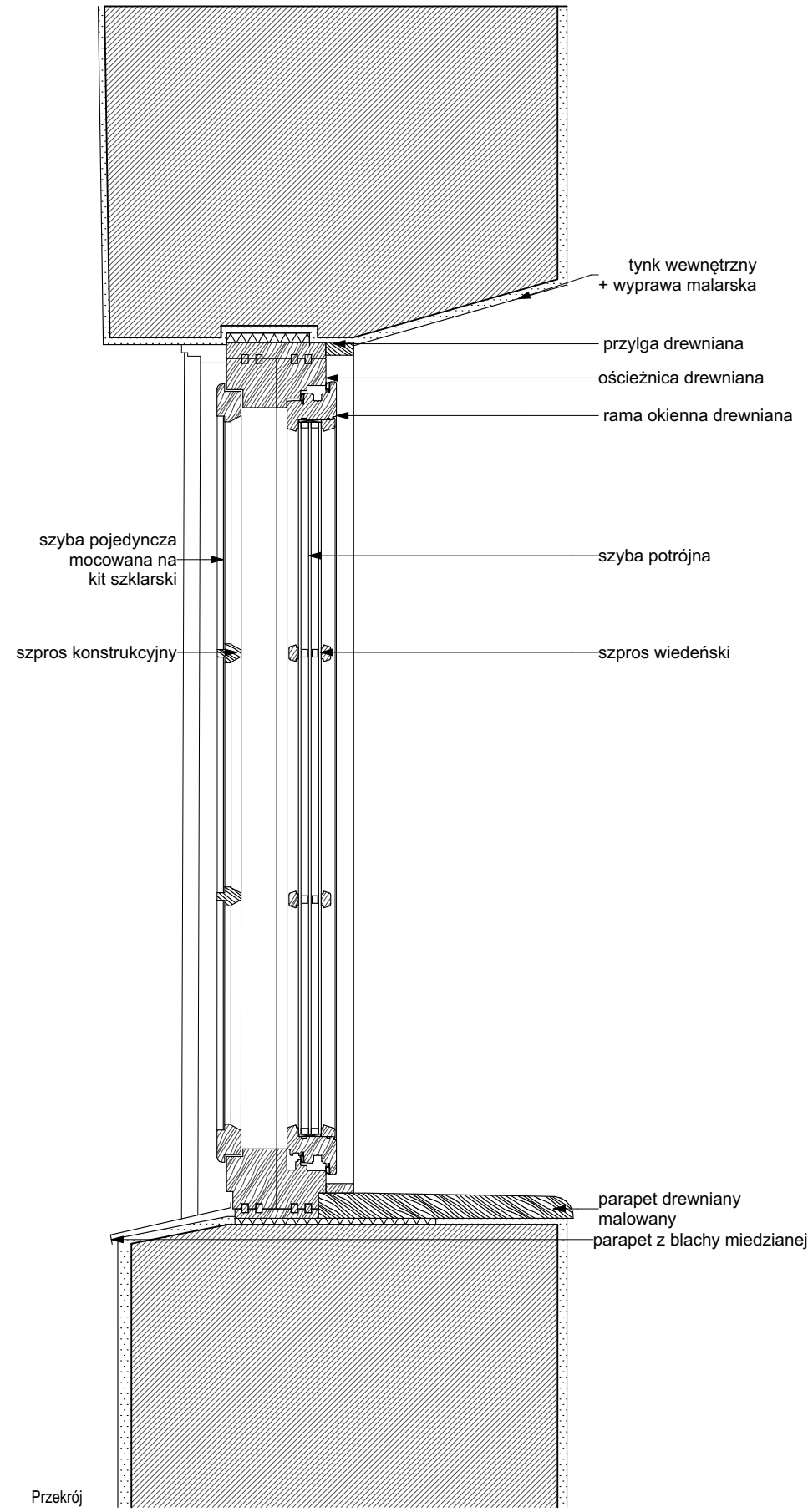

Przekrój

inwestycja: Termomodernizacja budynku Oficyny Pałacowej Muzeum Romantyzmu w Opiniogórze ul. Zygmunta Krasińskiego 9 06-406 Opiniogóra Góra działka nr ew. 140207_2.0020.64_BUD		
inwestor: Muzeum Romantyzmu w Opiniogórze ul. Zygmunta Krasińskiego 9 06-406 Opiniogóra Góra		
projektant: ARCHITEKT PIOTR JAŃSKI ul. Racławicka 79/3 53-146 Wrocław piotr.janski.apj@gmail.com tel. 515 319 329		
ARCHITEKTURA		
projektant: Piotr Jański nr uprawnień W/07/2012		
sprawdzający: Maciej Marzecki nr uprawnień 21/SLOKK/2014		
DETAL OKNA OI5 - PROJEKTOWANE		
1:10 skala		25 numer
PK stadium	4.08.2025 data	

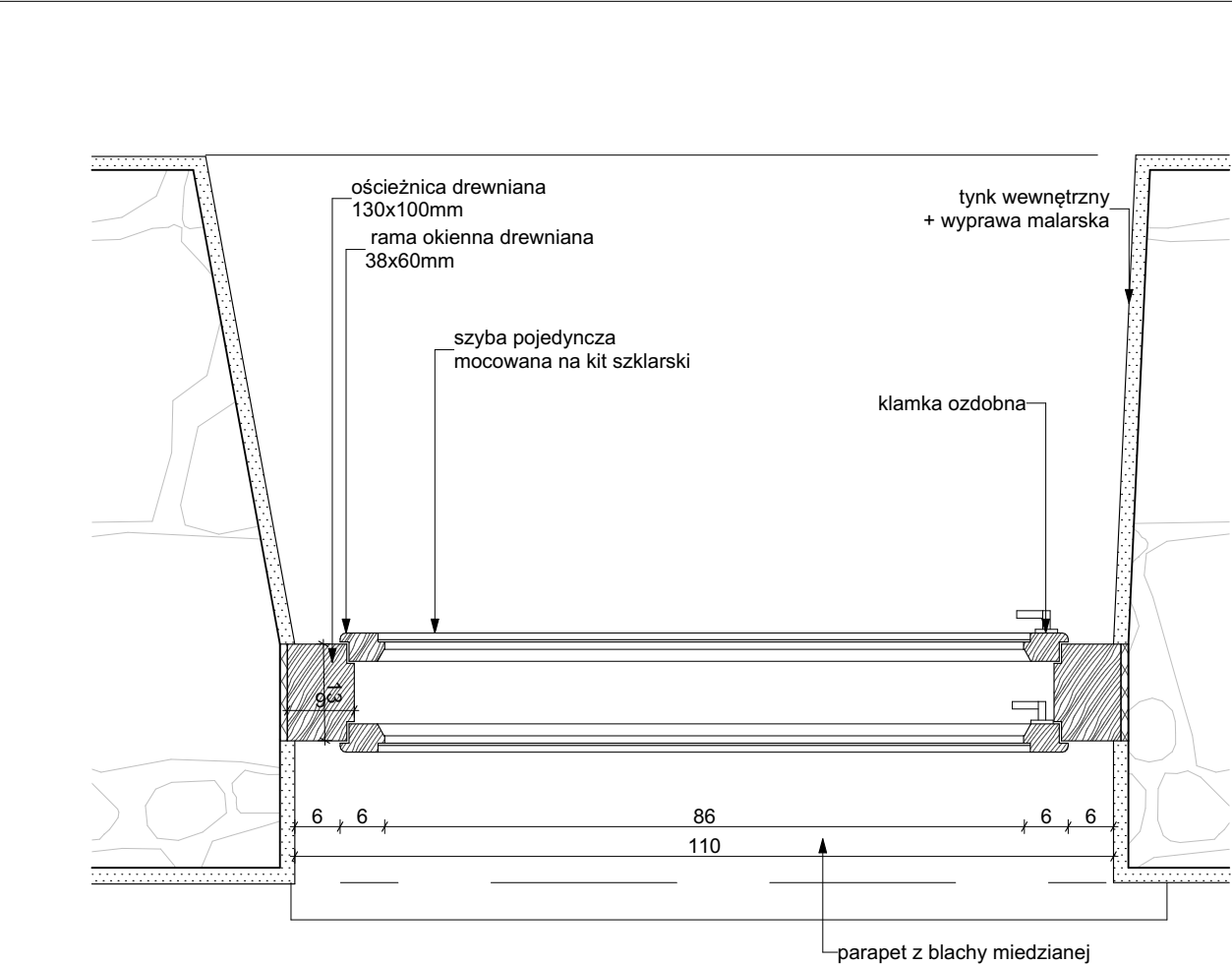

Rzut

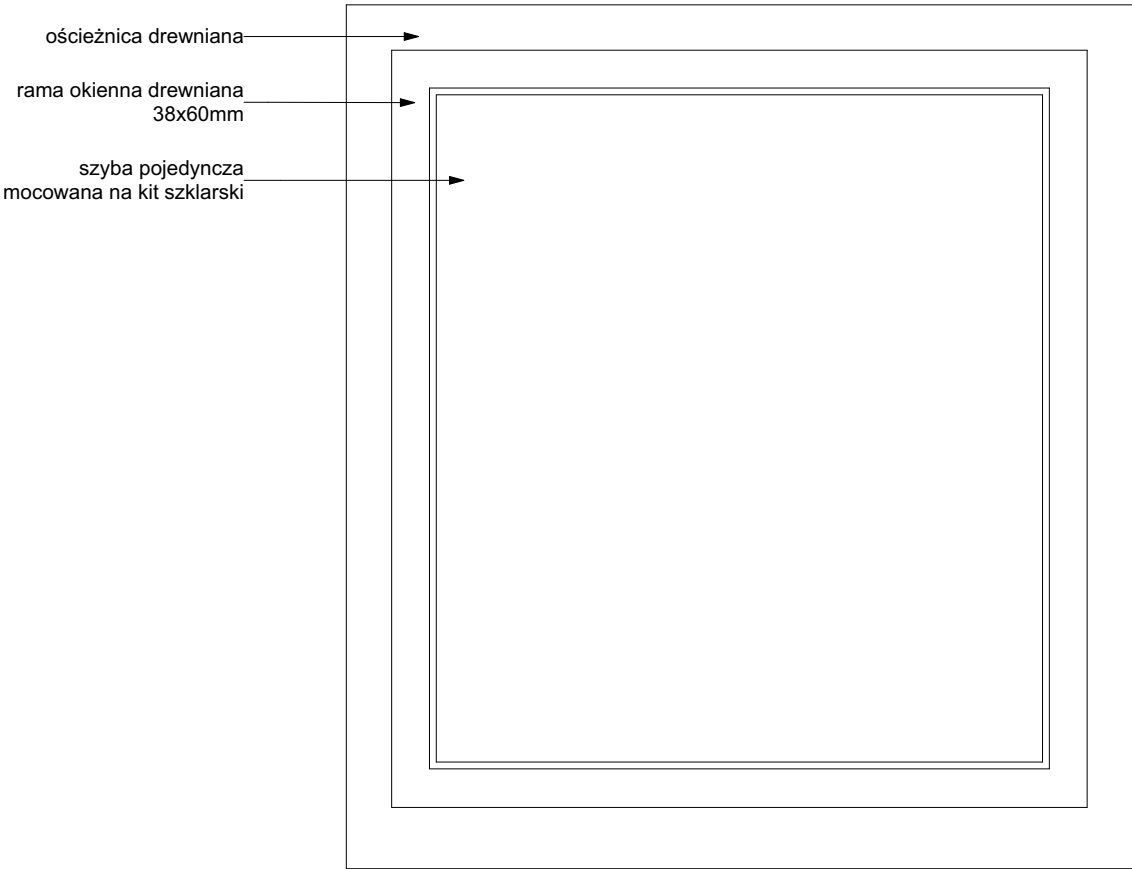

Widok od środka

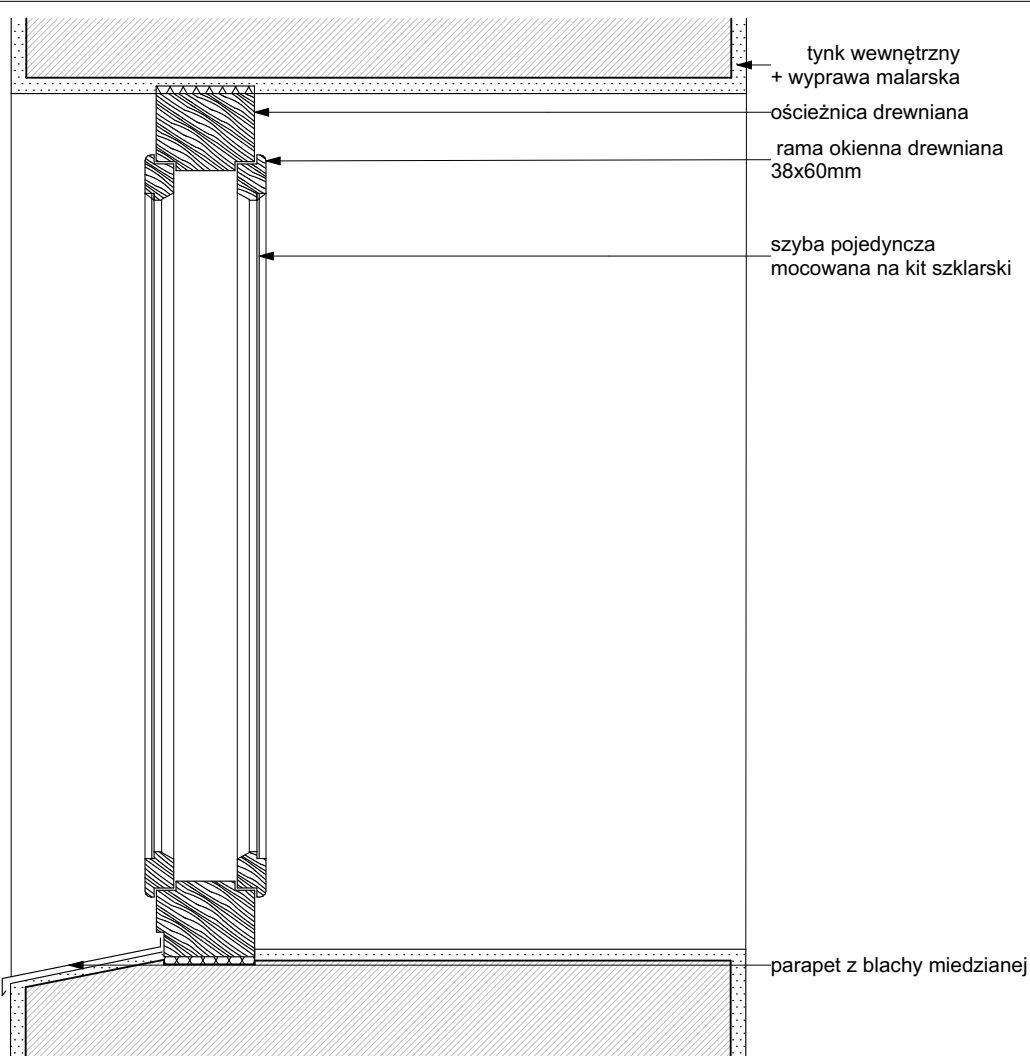

Przekrój

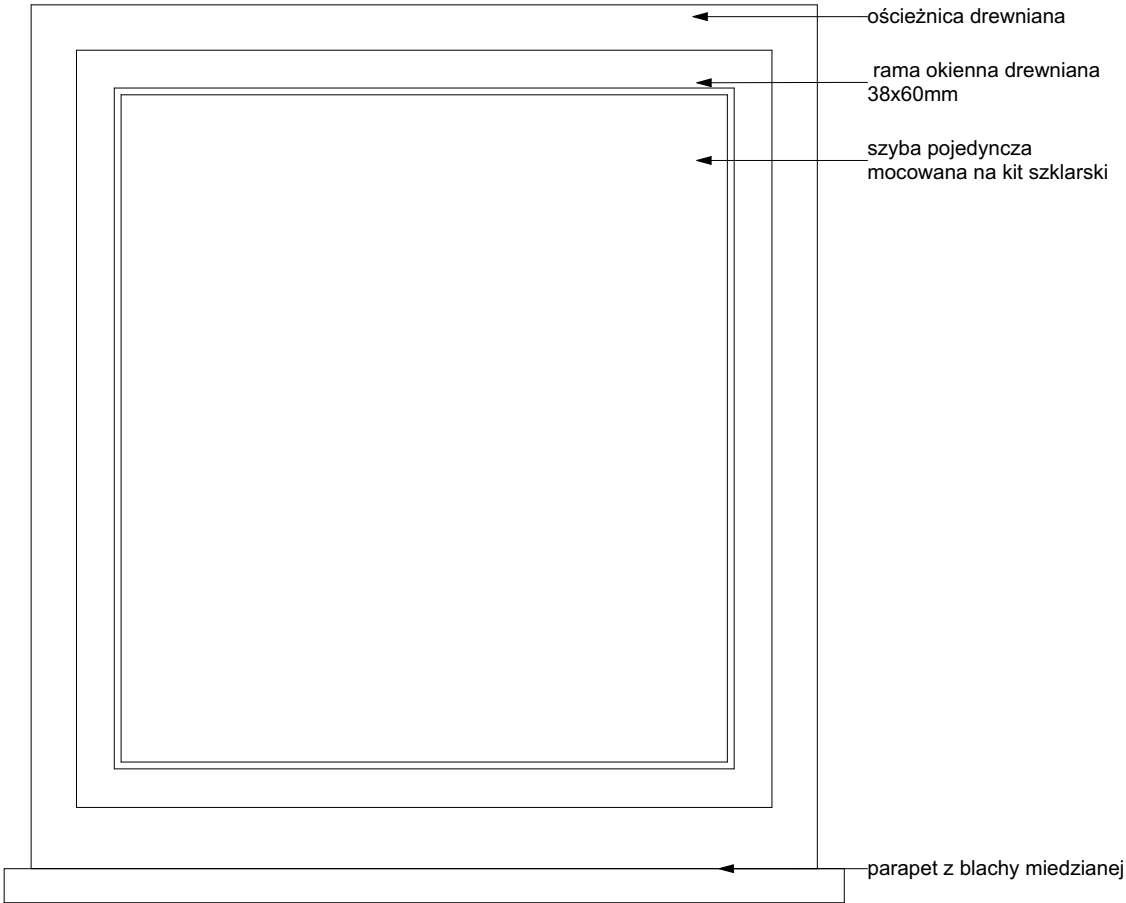

Widok od zewnątrz

inwestycja:
Termomodernizacja budynku Oficyny Pałacowej
Muzeum Romantyzmu w Opiniogórze
ul. Zygmunta Krasińskiego 9
06-406 Opiniogóra Górna
działka nr ew. 140207_2.0020.64_BUD

inwestor:
Muzeum Romantyzmu w Opiniogórze
ul. Zygmunta Krasińskiego
06-406 Opiniogóra Górna

projektant:
ARCHITEKT PIOTR JAŃSKI
ul. Racławicka 79/3
53-146 Wrocław
piotr.janski.apj@gmail.com
tel. 515 319 329



ARCHITEKTURA

projektant:
Piotr Jański
nr uprawnień W/07/2012

sprawdzający:
Maciej Marzecki
nr uprawnień 21/SLOKK/2014

DETAL OKNA O\6 - ISTNIEJĄCE

1:10

skala

PK

stadium

4.08.2025

data

26

numer

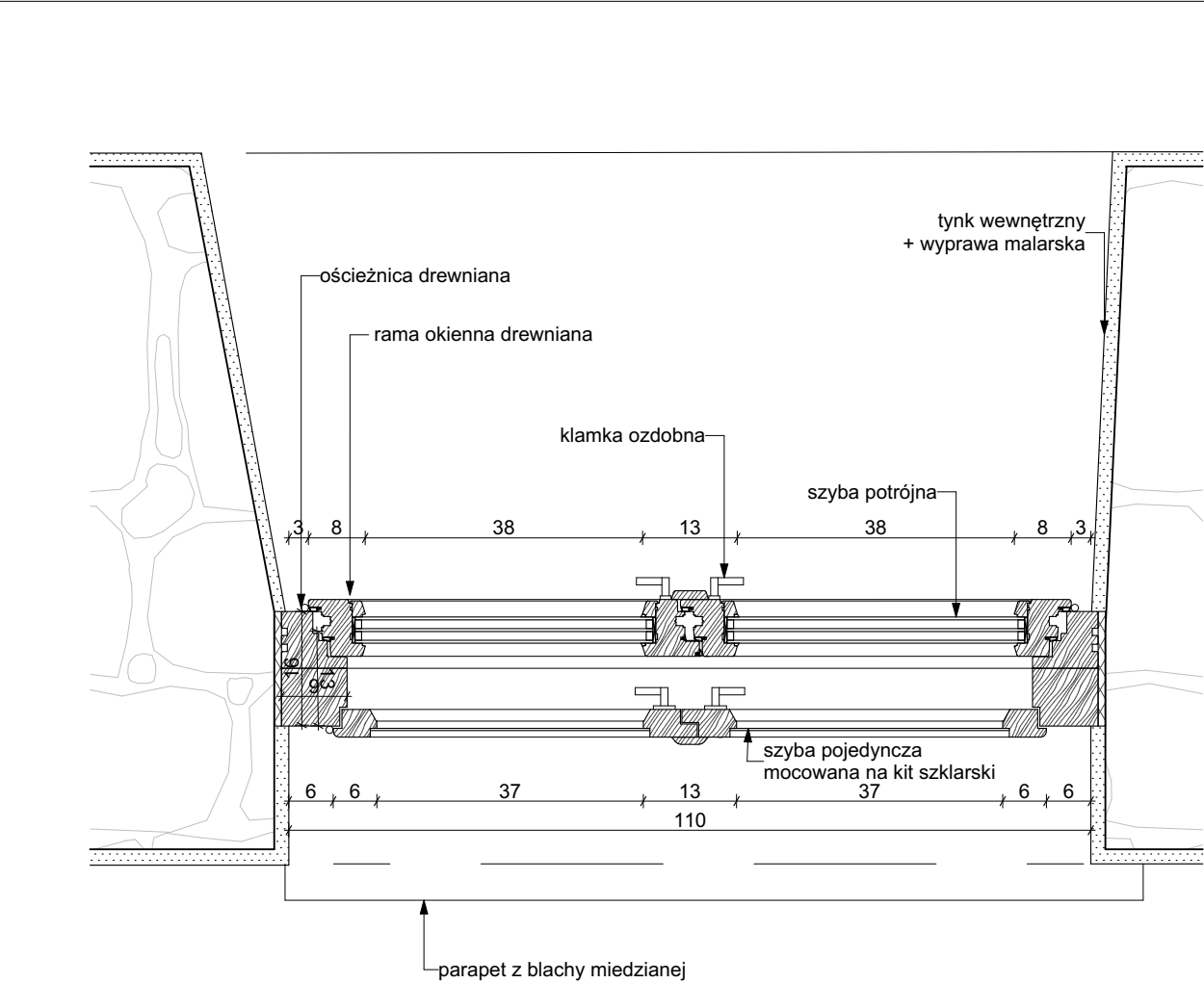

Rzut

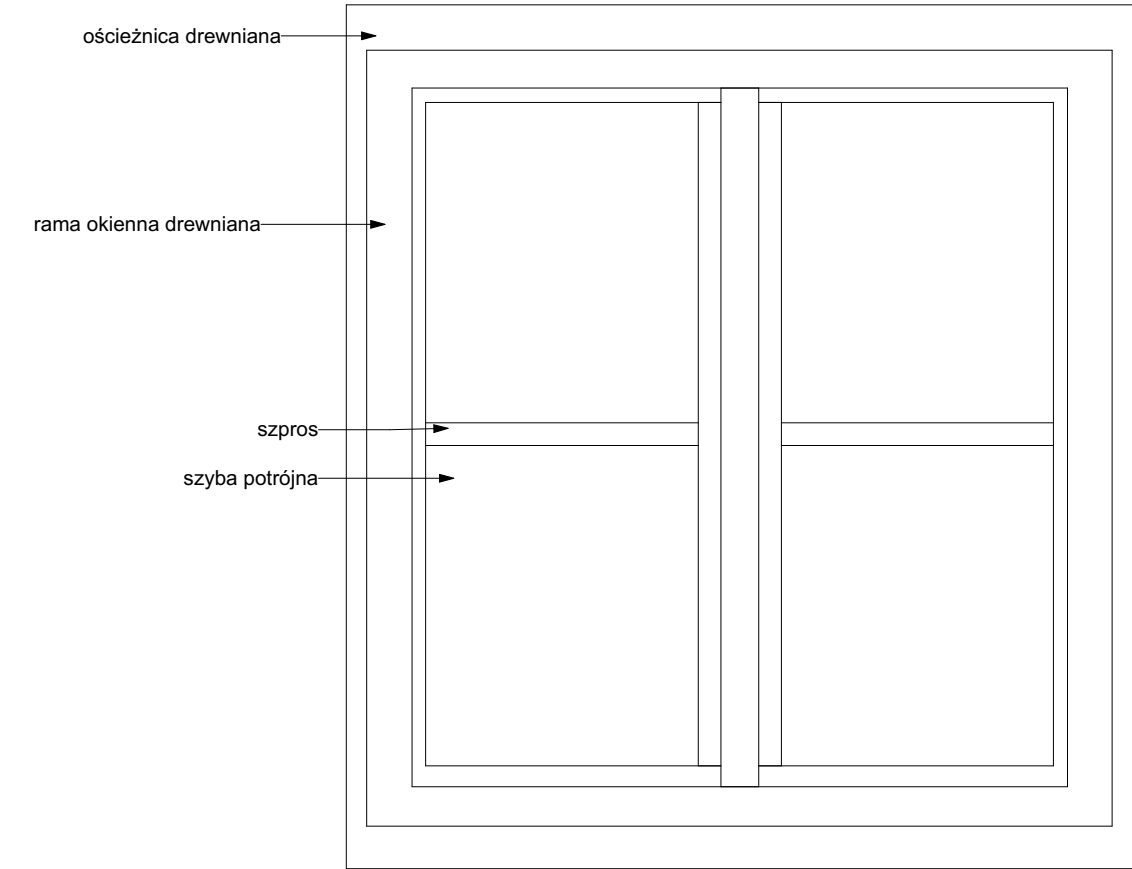

Widok od środka

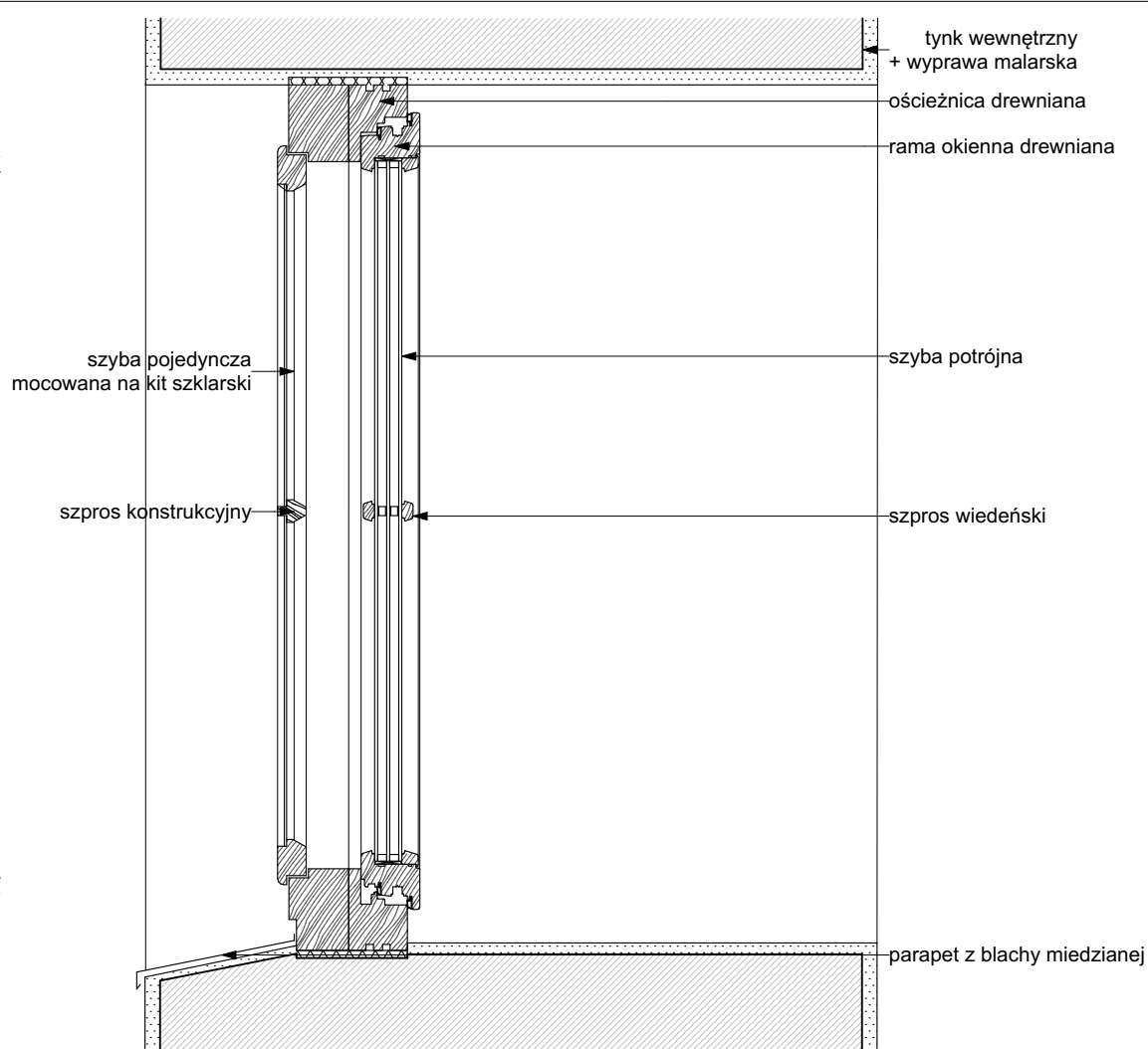

Przekrój

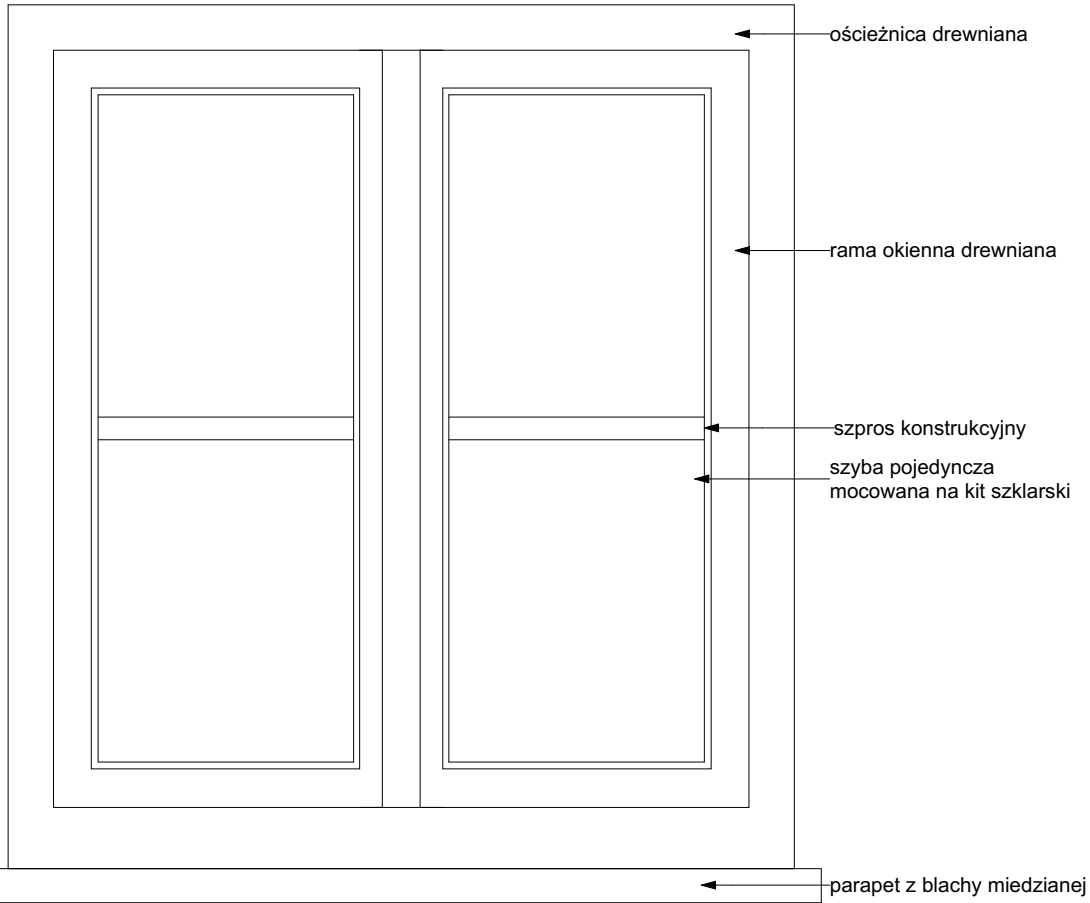

Widok od zewnątrz

inwestycja:
Termomodernizacja budynku Oficyny Pałacowej
Muzeum Romantyzmu w Opiniogórze
ul. Zygmunta Krasińskiego 9
06-406 Opiniogóra Górna
działka nr ew. 140207_2.0020.64_BUD

inwestor:
Muzeum Romantyzmu w Opiniogórze
ul. Zygmunta Krasińskiego
06-406 Opiniogóra Górna

projektant:
ARCHITEKT PIOTR JAŃSKI
ul. Racławicka 79/3
53-146 Wrocław
piotr.janski.apj@gmail.com
tel. 515 319 329



ARCHITEKTURA

projektant:
Piotr Jański
nr uprawnień W/07/2012

sprawdzający:
Maciej Marzecki
nr uprawnień 21/SLOKK/2014

DETAL OKNA O16 - PROJEKTOWANE

1:10

skala

PK

stadium

4.08.2025

data

27

numer

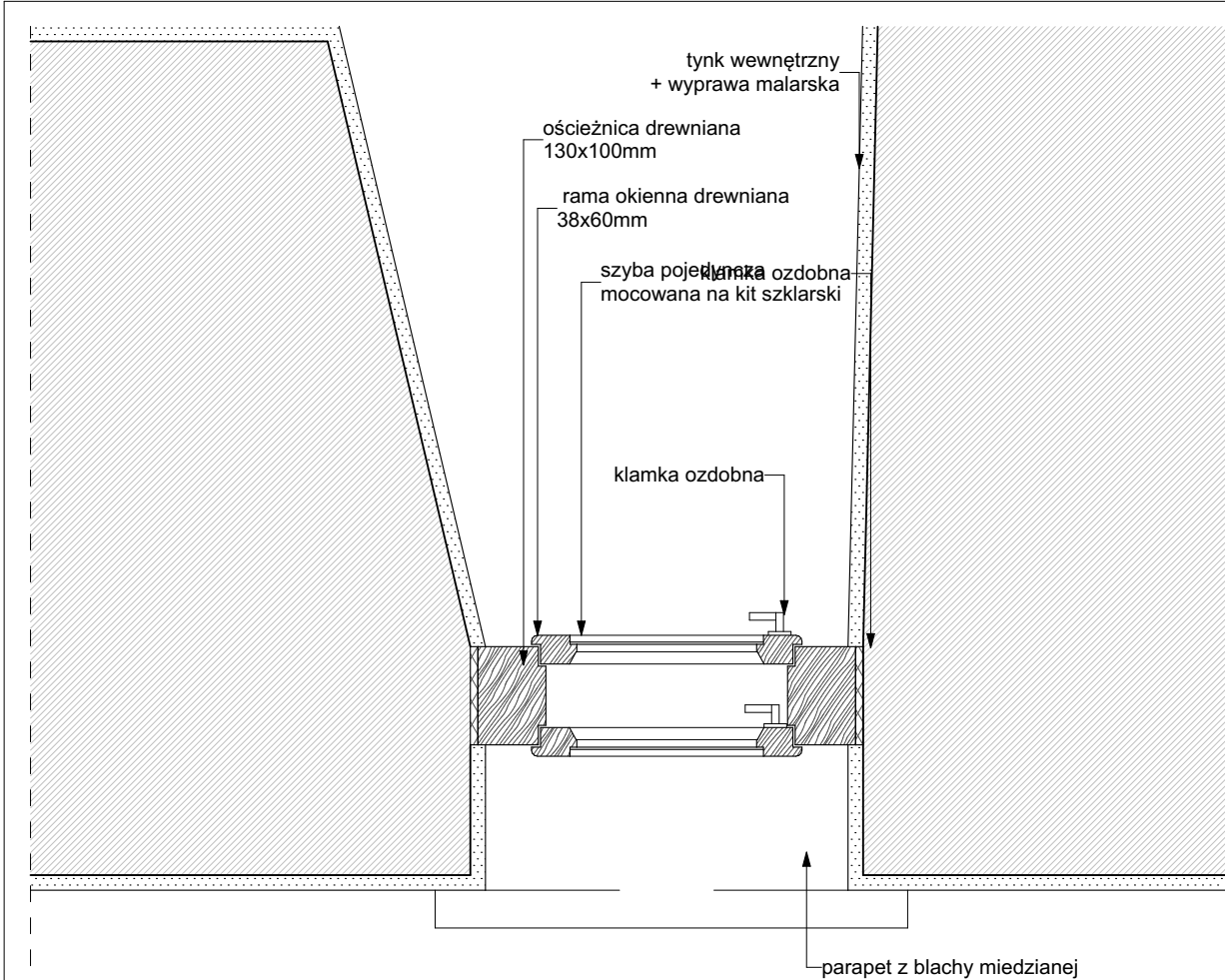

Rzut

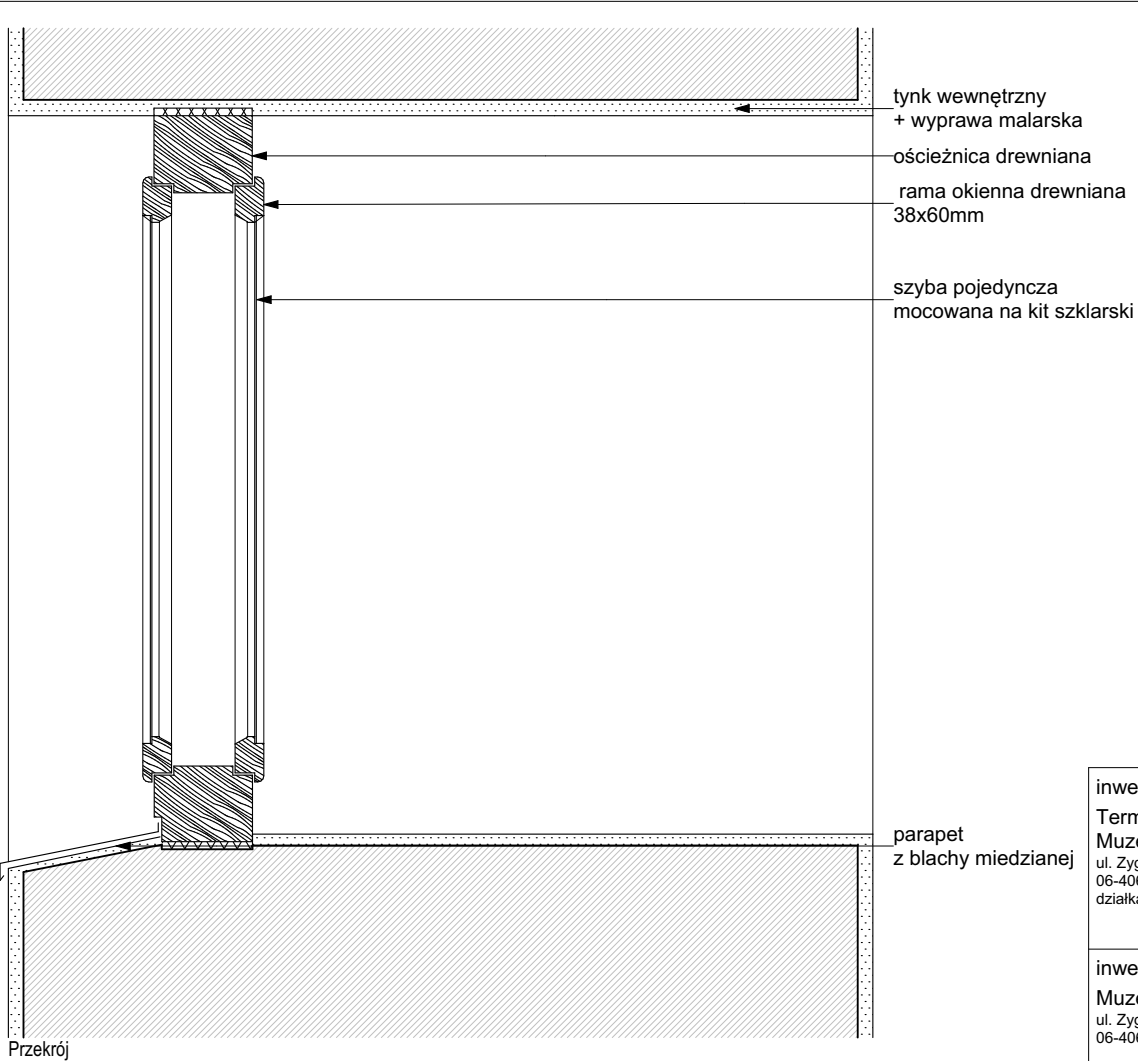

Przekrój

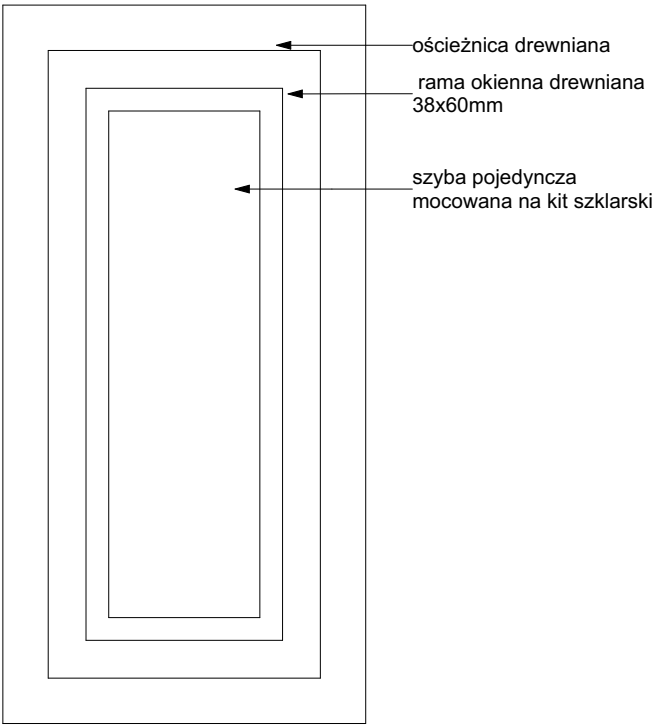

Widok od środka

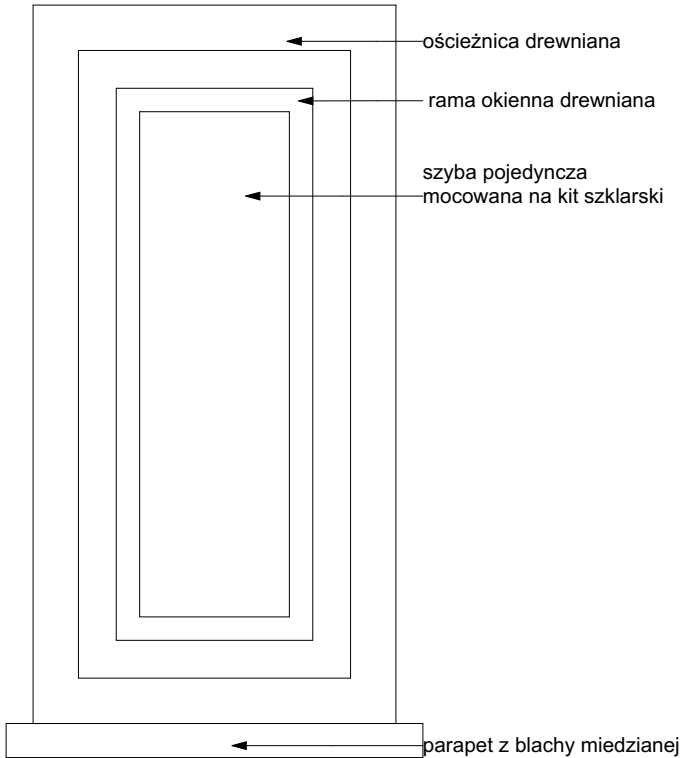

Widok od zewnątrz

inwestycja:
Termomodernizacja budynku Oficyny Pałacowej
Muzeum Romantyzmu w Opiniogórze
ul. Zygmunta Krasińskiego 9
06-406 Opiniogóra Górna
działka nr ew. 140207_2.0020.64_BUD

inwestor:
Muzeum Romantyzmu w Opiniogórze
ul. Zygmunta Krasińskiego
06-406 Opiniogóra Górna

projektant:
ARCHITEKT PIOTR JAŃSKI
ul. Racławicka 79/3
53-146 Wrocław
piotr.janski.apj@gmail.com
tel. 515 319 329



ARCHITEKTURA

projektant:
Piotr Jański
nr uprawnień W/07/2012

sprawdzający:
Maciej Marzecki
nr uprawnień 21/SLOKK/2014

DETAL OKNA O17 - ISTNIEJĄCE

1:10
skala

PK
stadium

4.08.2025
data

28
numer

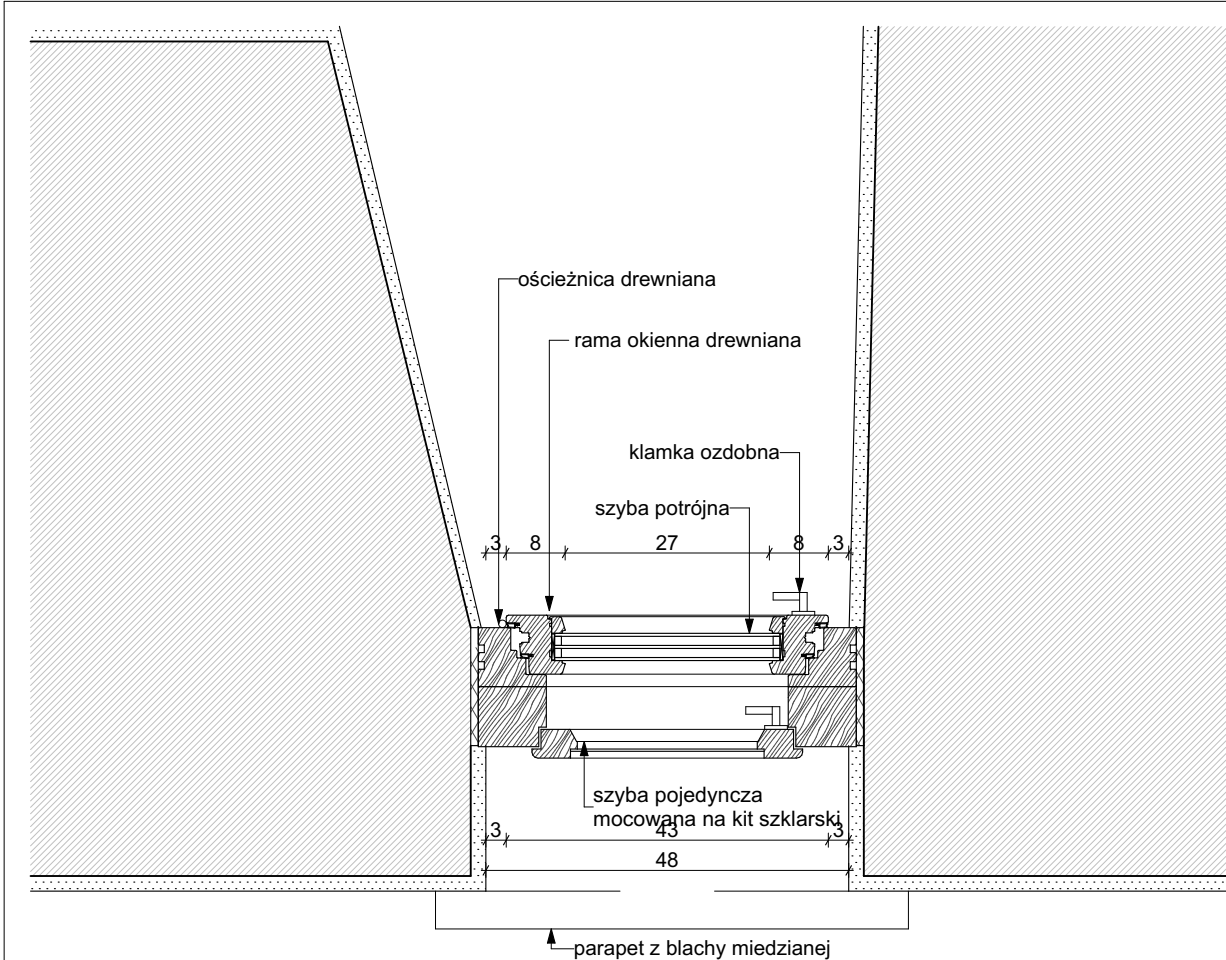

Rzut

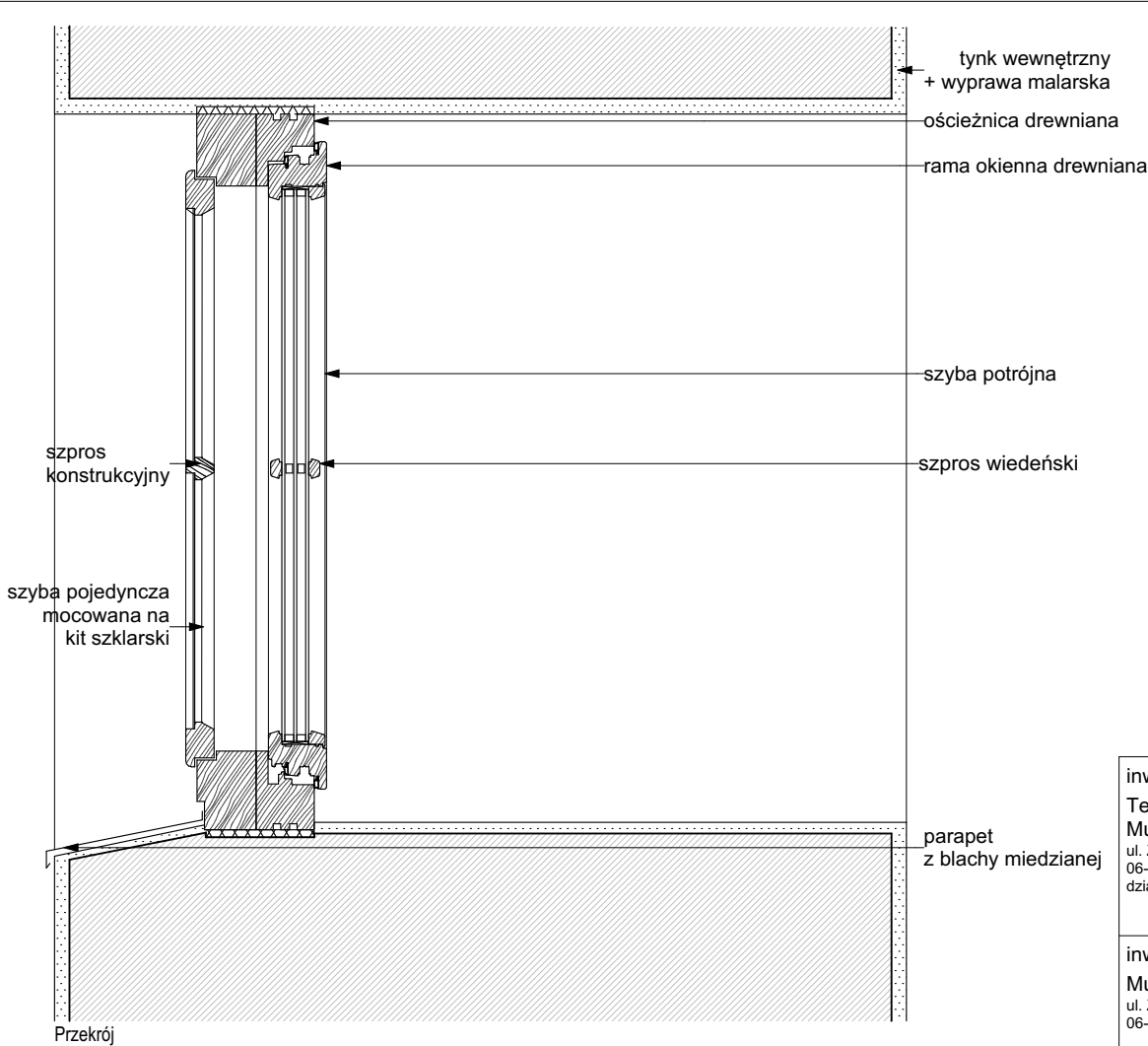

Przekrój

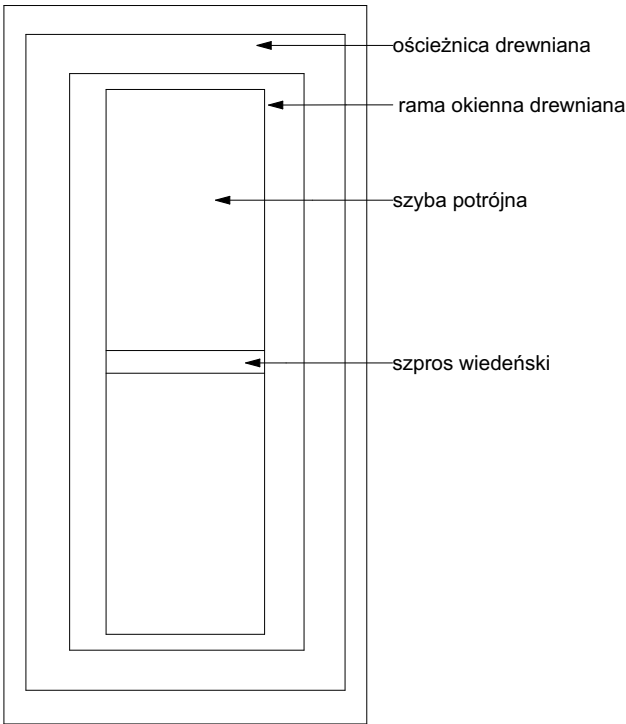

Widok od środka

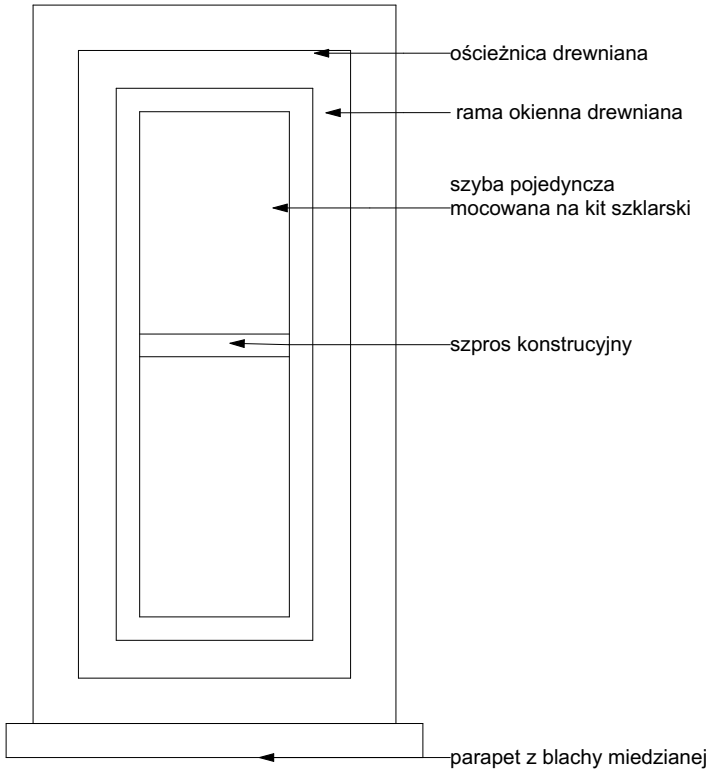

Widok od zewnątrz

inwestycja:
Termomodernizacja budynku Oficyny Pałacowej
Muzeum Romantyzmu w Opiniogórze
ul. Zygmunta Krasińskiego 9
06-406 Opiniogóra Górna
działka nr ew. 140207_2.0020.64_BUD

inwestor:
Muzeum Romantyzmu w Opiniogórze
ul. Zygmunta Krasińskiego
06-406 Opiniogóra Górna

projektant:
ARCHITEKT PIOTR JAŃSKI
ul. Racławicka 79/3
53-146 Wrocław
piotr.janski.apj@gmail.com
tel. 515 319 329



ARCHITEKTURA

projektant:
Piotr Jański
nr uprawnień W/07/2012

sprawdzający:
Maciej Marzecki
nr uprawnień 21/SLOKK/2014

DETAL OKNA OI7 - PROJEKTOWANE

1:10
skala

PK
stadium

4.08.2025
data

29
numer

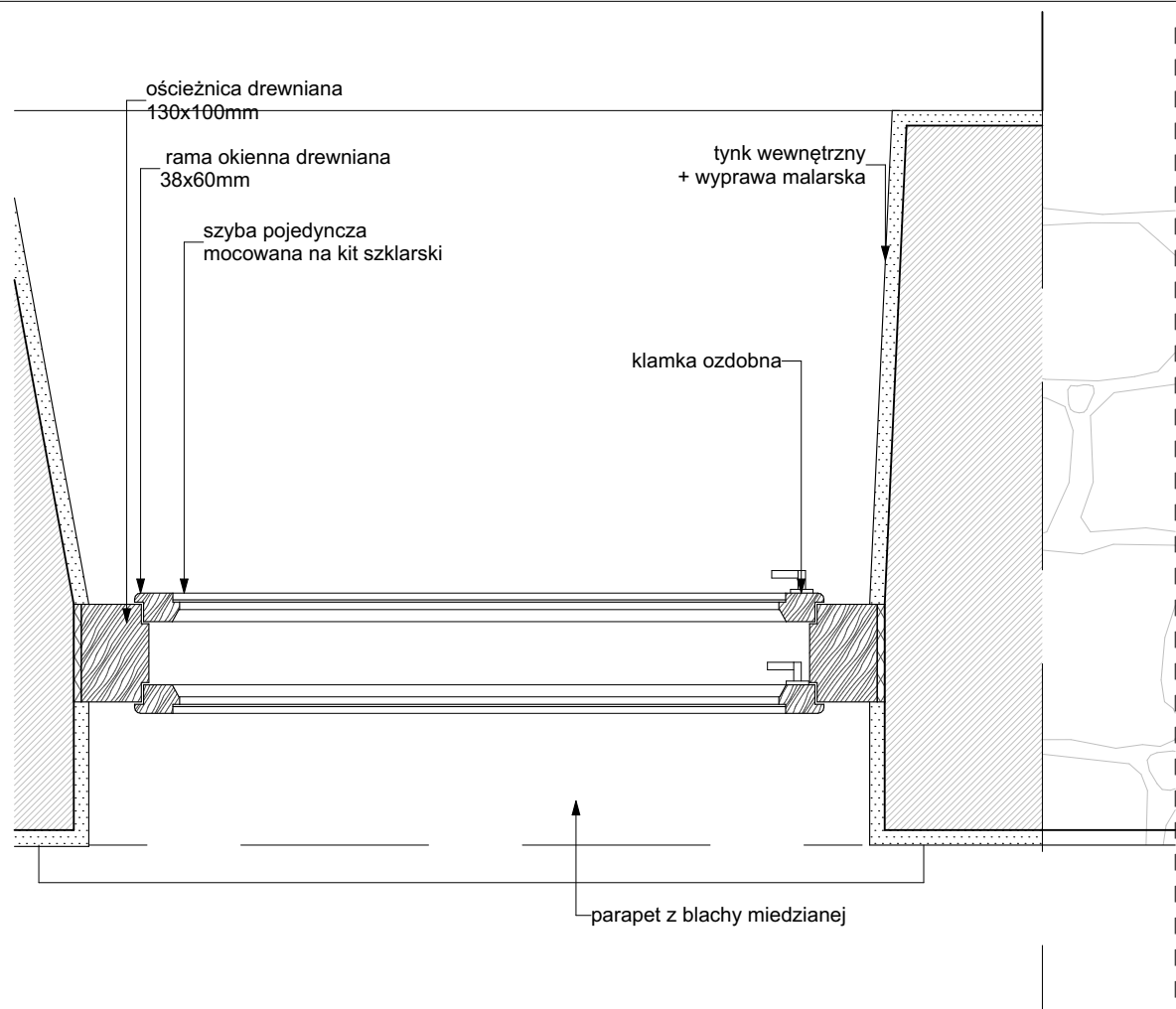

Rzut

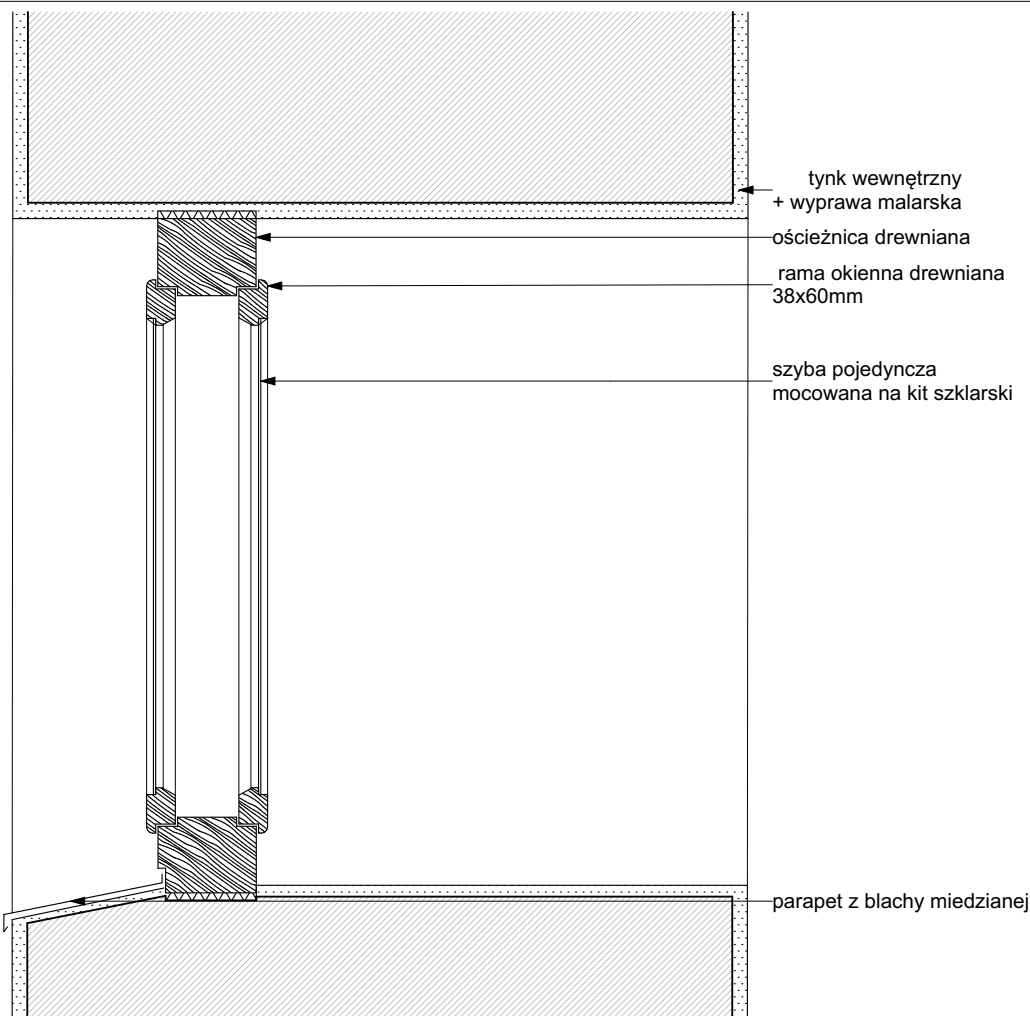

Przekrój

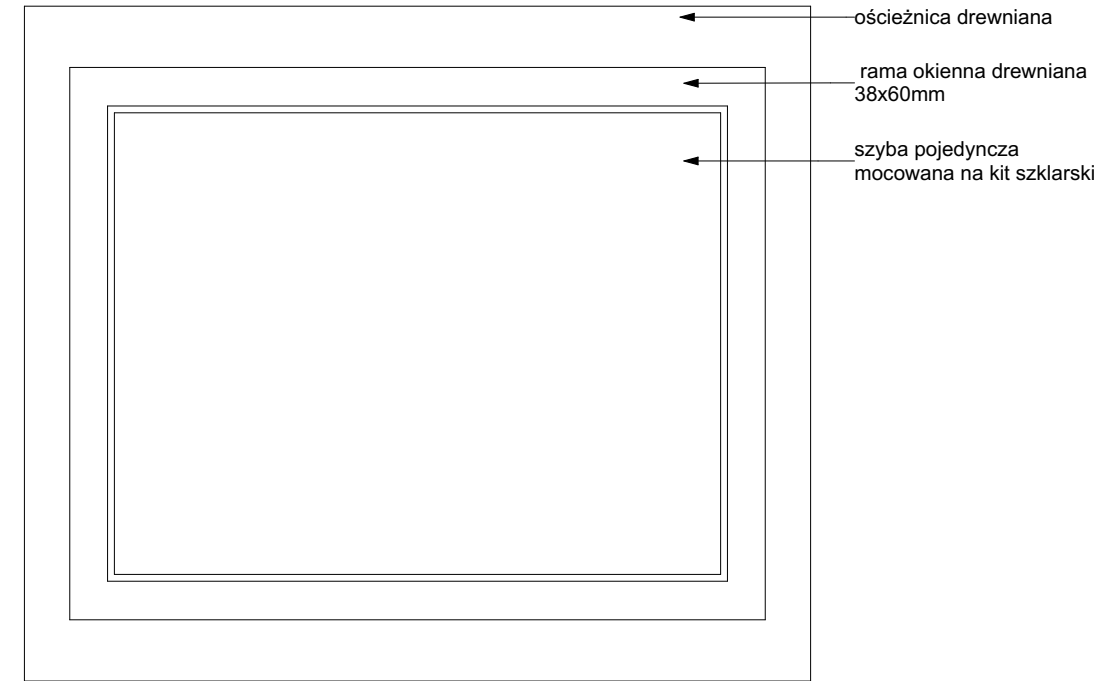

Widok od środka

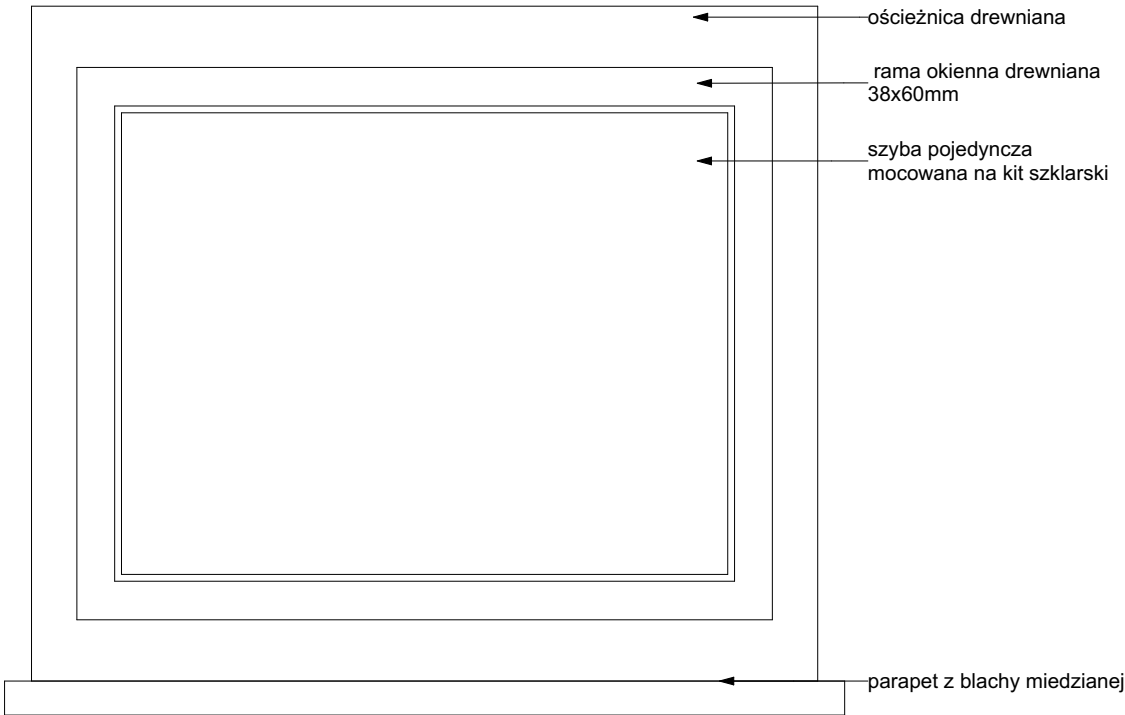

Widok od zewnątrz

inwestycja:
Termomodernizacja budynku Oficyny Pałacowej
Muzeum Romantyzmu w Opiniogórze
ul. Zygmunta Krasińskiego 9
06-406 Opiniogóra Górna
działka nr ew. 140207_2.0020.64_BUD

inwestor:
Muzeum Romantyzmu w Opiniogórze
ul. Zygmunta Krasińskiego
06-406 Opiniogóra Górna

projektant:
ARCHITEKT PIOTR JAŃSKI
ul. Racławicka 79/3
53-146 Wrocław
piotr.janski.apj@gmail.com
tel. 515 319 329



ARCHITEKTURA

projektant:
Piotr Jański
nr uprawnień W/07/2012

sprawdzający:
Maciej Marzecki
nr uprawnień 21/SLOKK/2014

DETAL OKNA O\8 - ISTNIEJĄCE

1:10

skala

PK
stadium

4.08.2025
data

30
numer

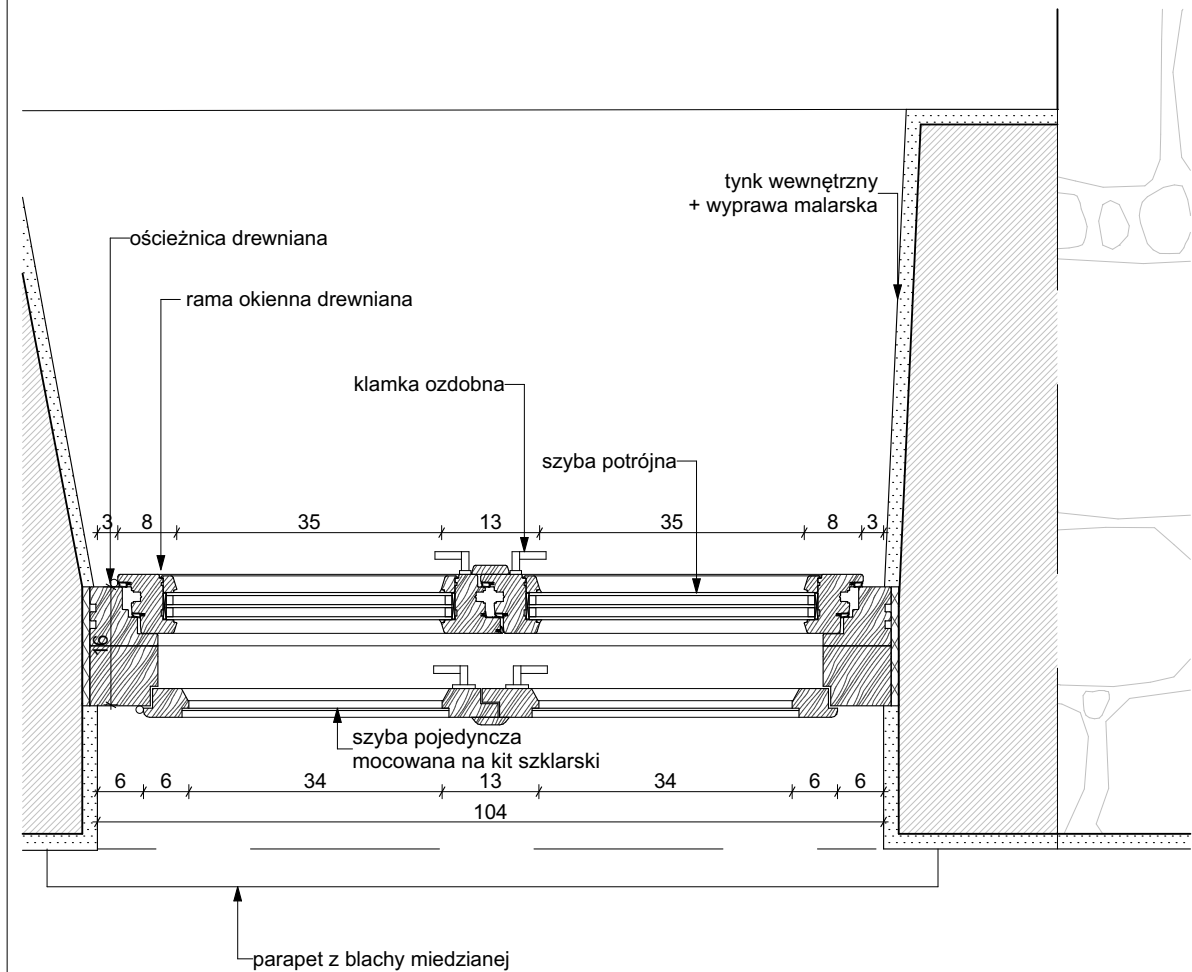

Rzut

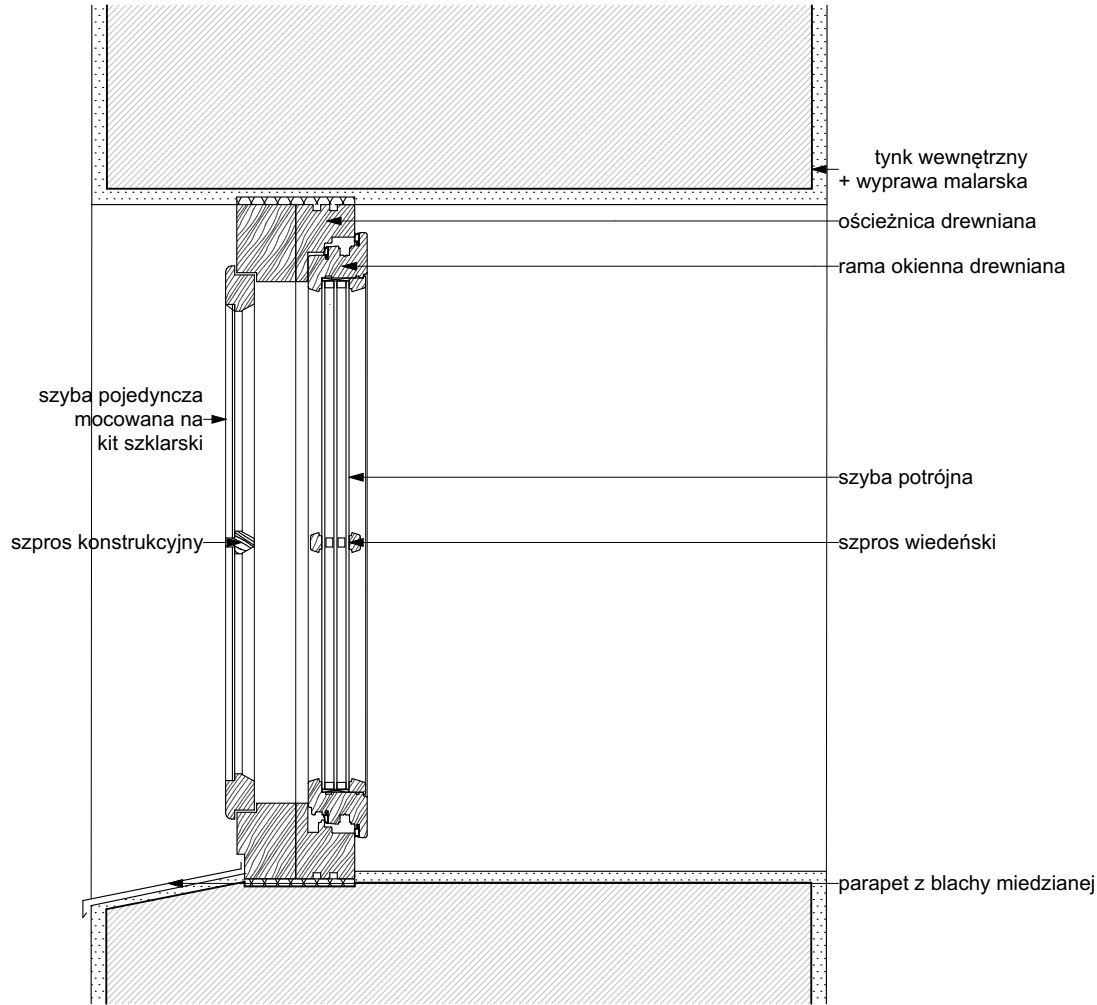

Przekrój

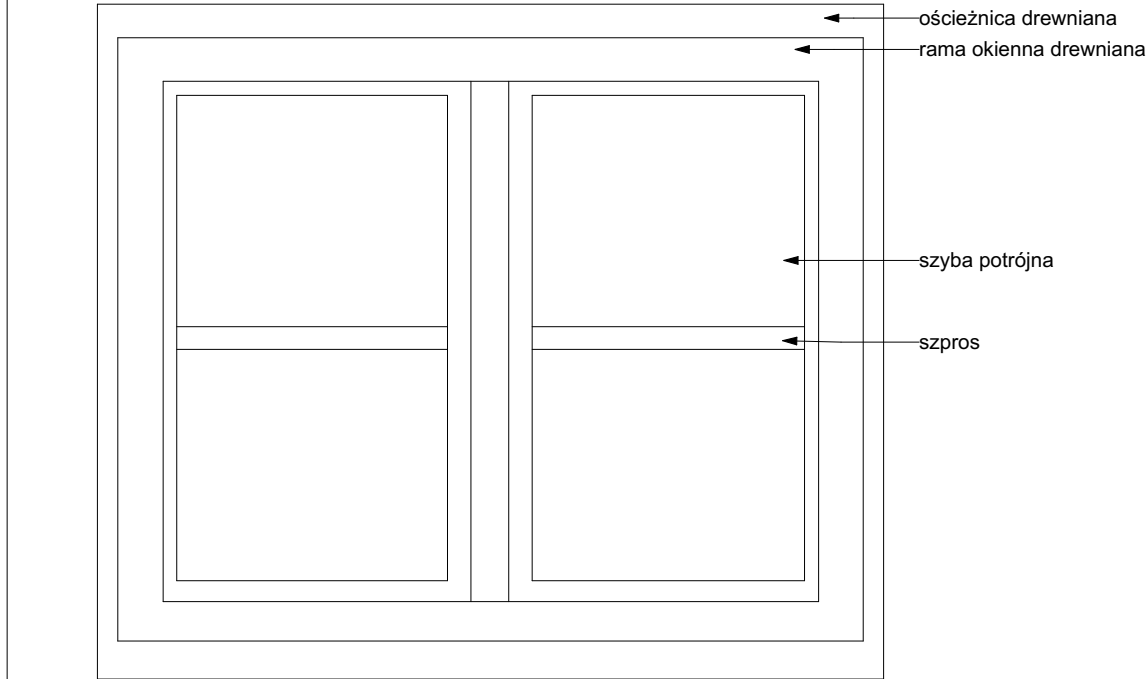

Widok od środka

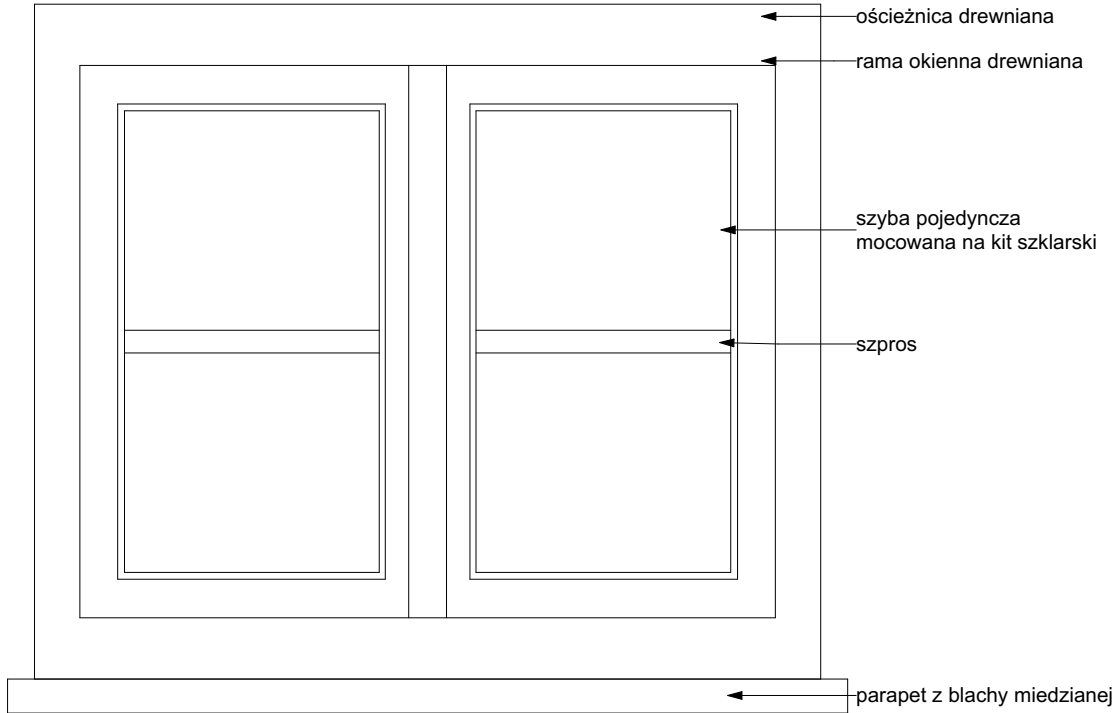

Widok od zewnątrz

inwestycja:
Termomodernizacja budynku Oficyny Pałacowej
Muzeum Romantyzmu w Opiniogórze
ul. Zygmunta Krasińskiego 9
06-406 Opiniogóra Górna
działka nr ew. 140207_2.0020.64_BUD

inwestor:
Muzeum Romantyzmu w Opiniogórze
ul. Zygmunta Krasińskiego
06-406 Opiniogóra Górna

projektant:
ARCHITEKT PIOTR JAŃSKI
ul. Racławicka 79/3
53-146 Wrocław
piotr.janski.apj@gmail.com
tel. 515 319 329



ARCHITEKTURA

projektant:
Piotr Jański
nr uprawnień W/07/2012

sprawdzający:
Maciej Marzecki
nr uprawnień 21/SLOKK/2014

DETAL OKNA O18 - PROJEKTOWANE

1:10
skala

PK
stadium

4.08.2025
data

31
numer

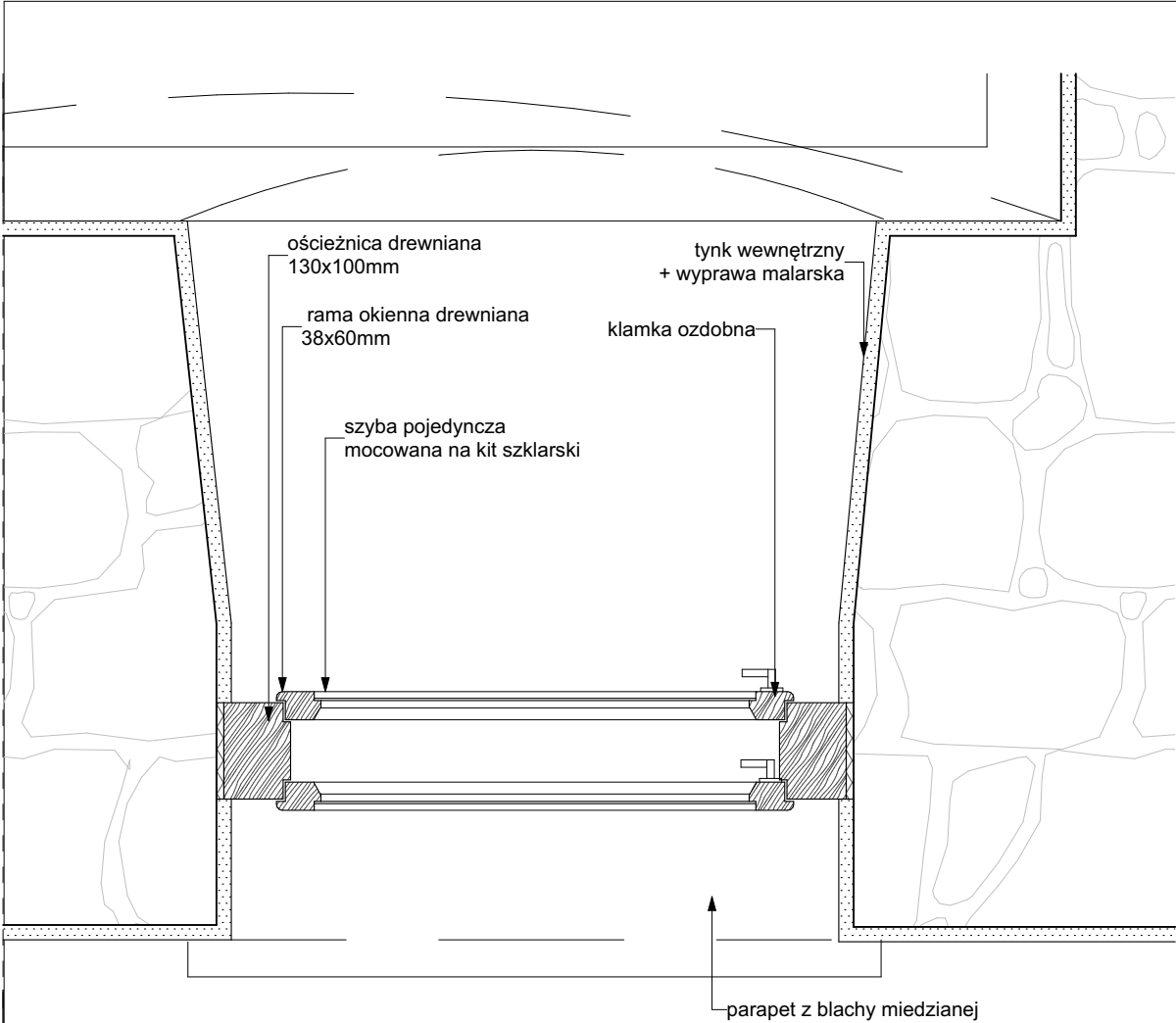

Rzut

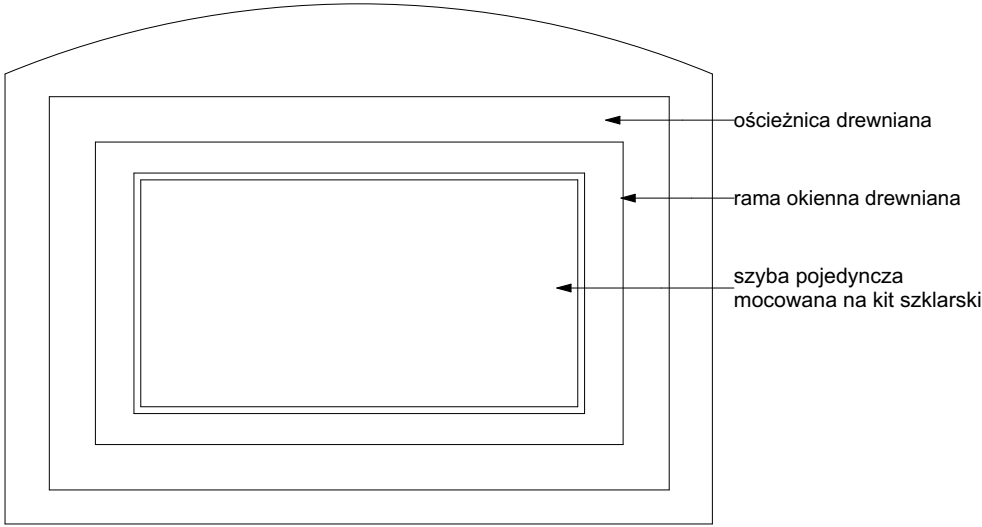

Widok od środka

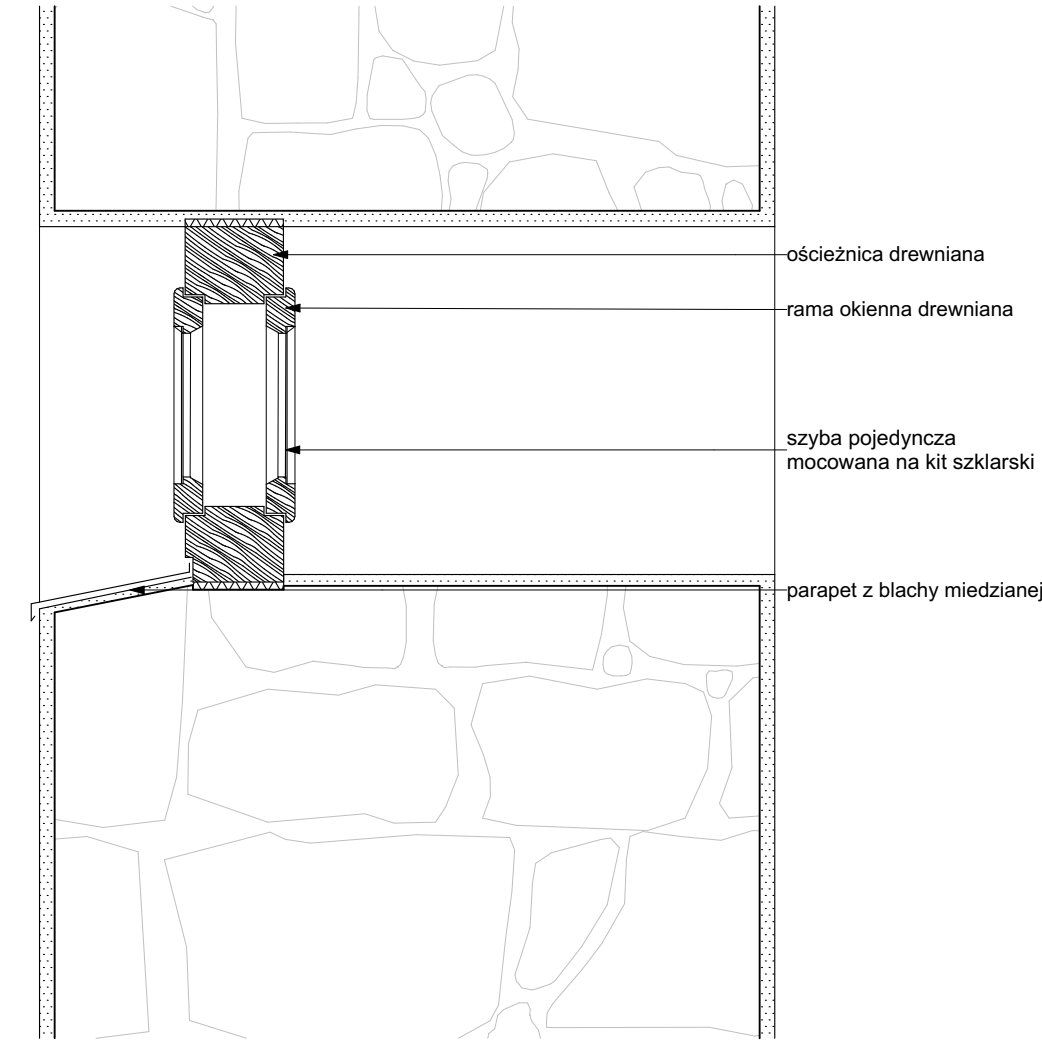

Przekrój

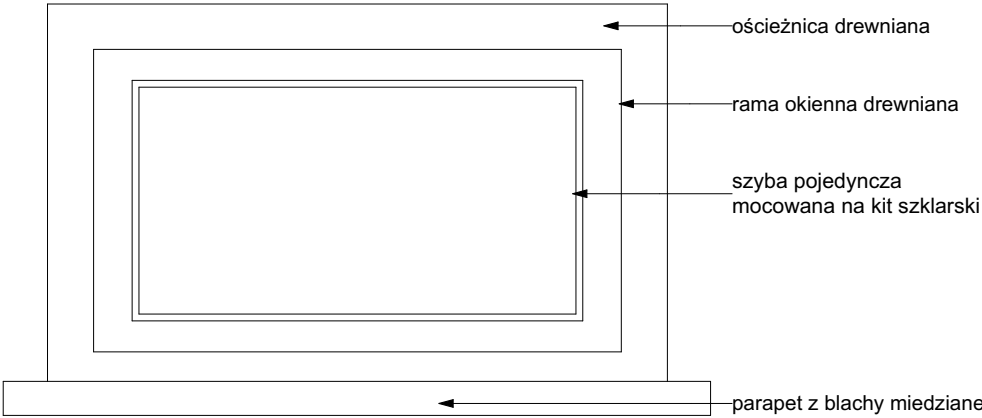

Widok od zewnątrz

inwestycja:
Termomodernizacja budynku Oficyny Pałacowej
Muzeum Romantyzmu w Opiniogórze
ul. Zygmunta Krasińskiego 9
06-406 Opiniogóra Górna
działka nr ew. 140207_2.0020.64_BUD

inwestor:
Muzeum Romantyzmu w Opiniogórze
ul. Zygmunta Krasińskiego
06-406 Opiniogóra Górna

projektant:
ARCHITEKT PIOTR JAŃSKI
ul. Racławicka 79/3
53-146 Wrocław
piotr.janski.apj@gmail.com
tel. 515 319 329



ARCHITEKTURA

projektant:
Piotr Jański
nr uprawnień W/07/2012

sprawdzający:
Maciej Marzecki
nr uprawnień 21/SLOKK/2014

DETAL OKNA O\9 - ISTNIEJĄCE

1:10
skala

PK
stadium

4.08.2025
data

32
numer

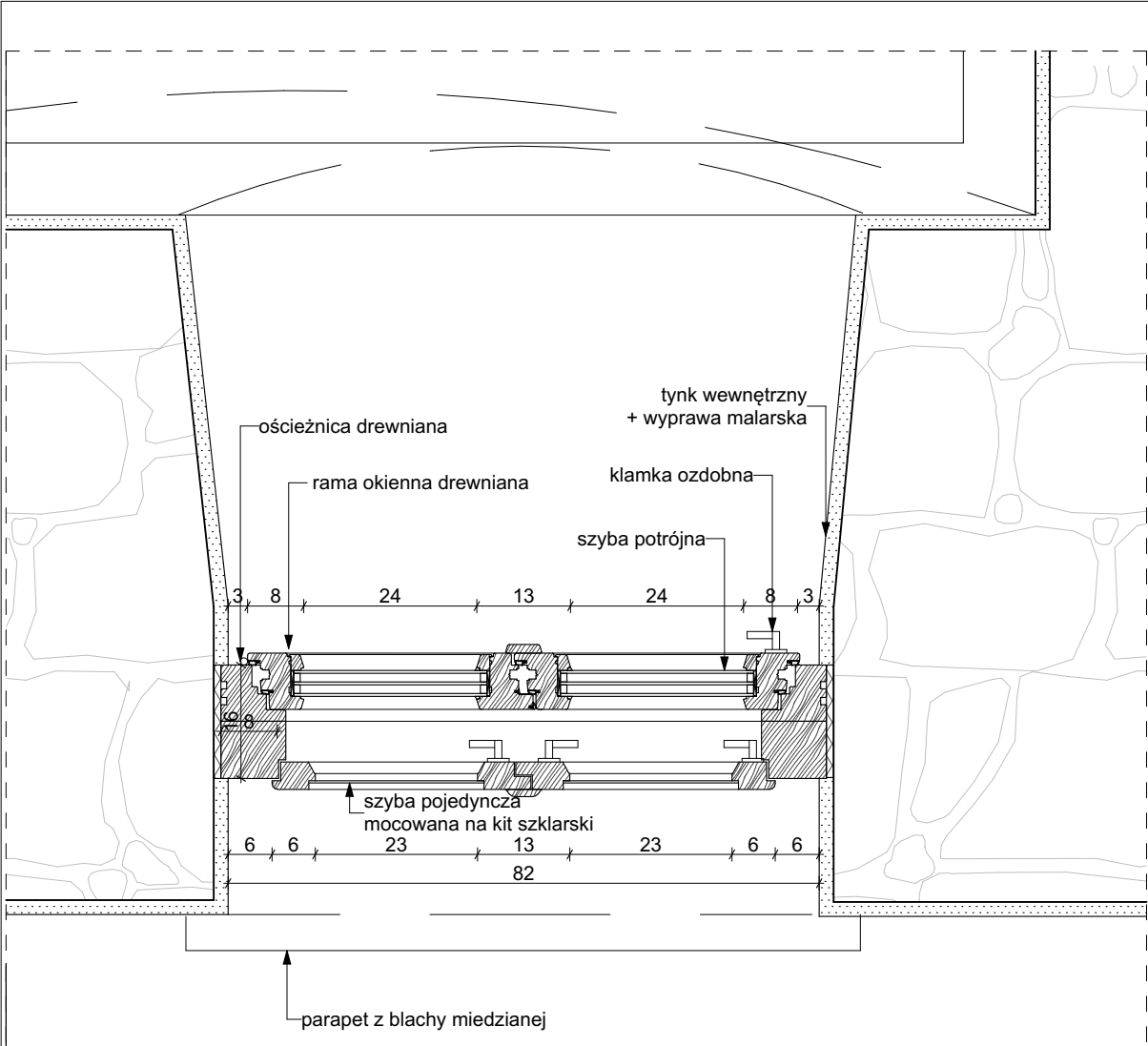

Rzut

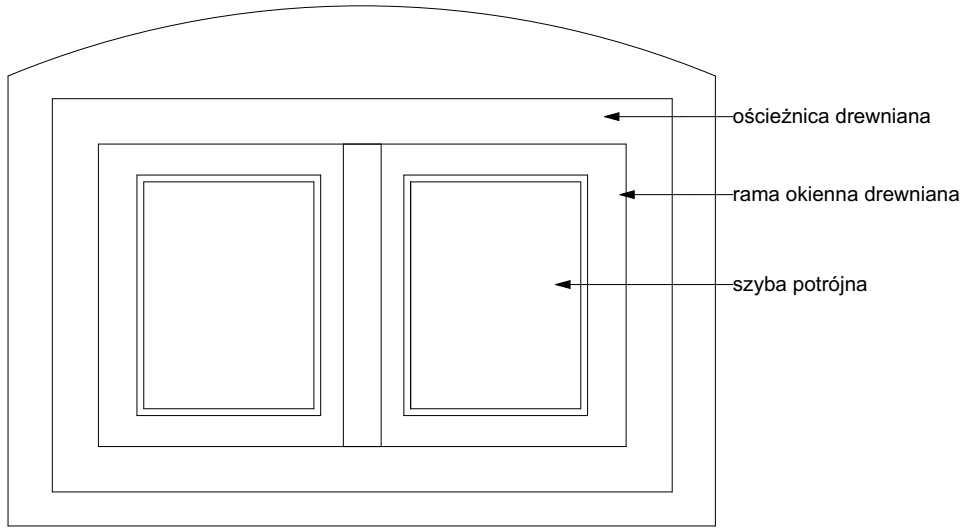

Widok od środka

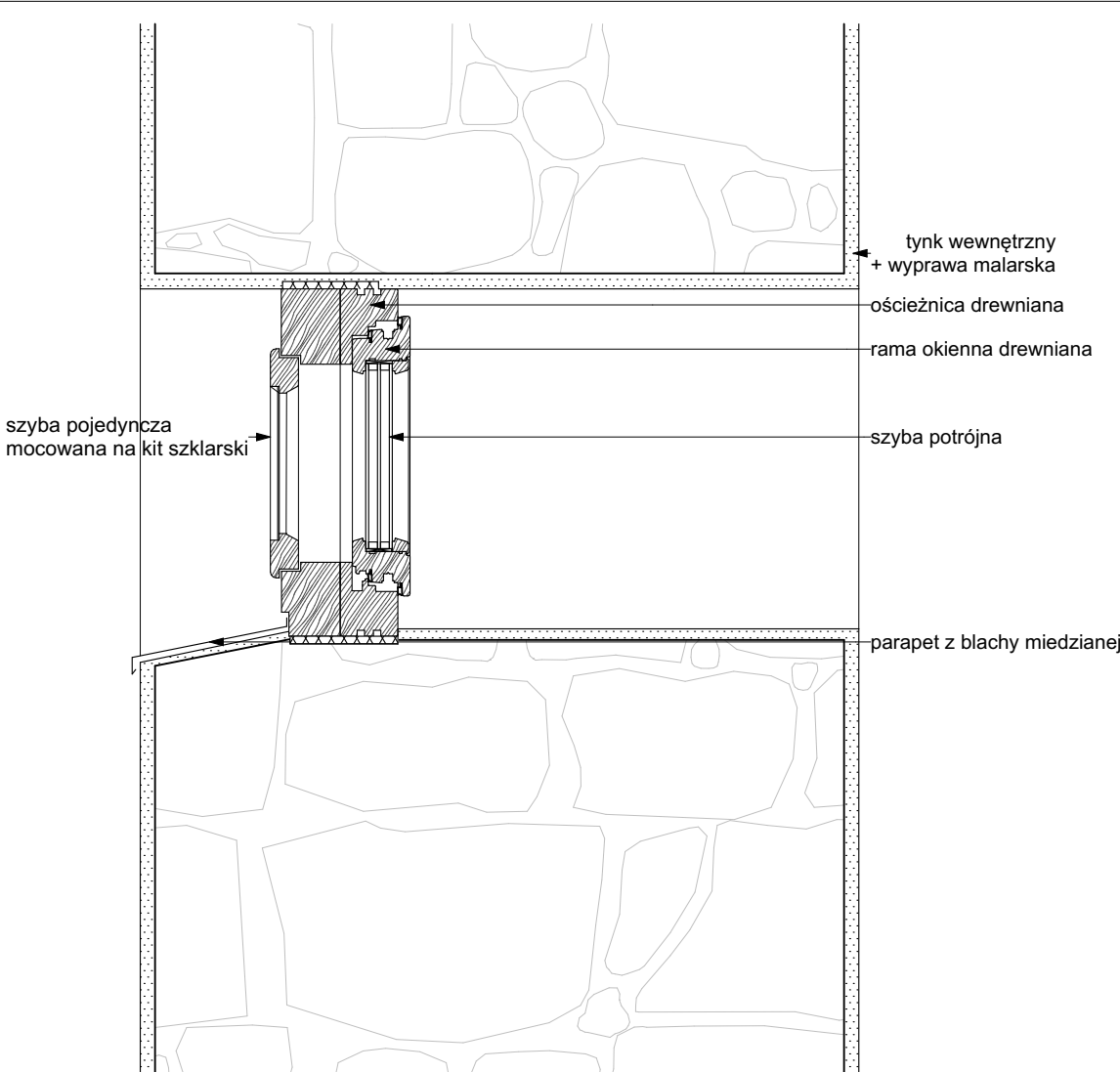

Przekrój

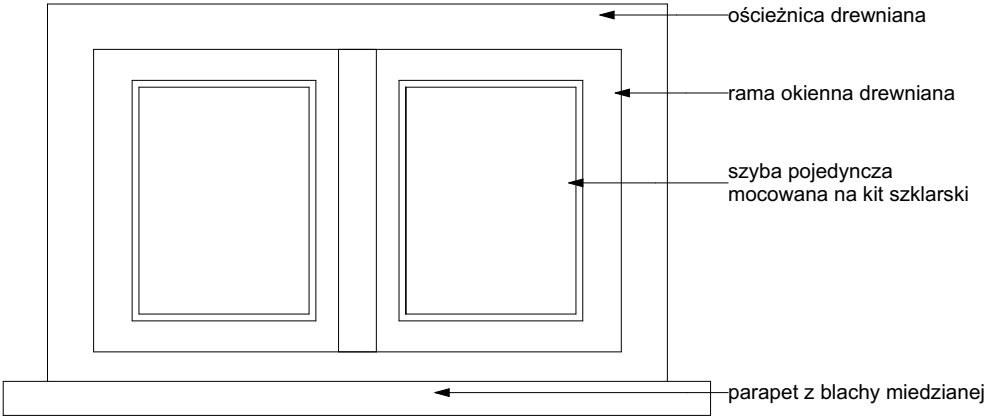

Widok od zewnątrz

inwestycja:
Termomodernizacja budynku Oficyny Pałacowej
Muzeum Romantyzmu w Opiniogórze
ul. Zygmunta Krasińskiego 9
06-406 Opiniogóra Górna
działka nr ew. 140207_2.0020.64_BUD

inwestor:
Muzeum Romantyzmu w Opiniogórze
ul. Zygmunta Krasińskiego
06-406 Opiniogóra Górna

projektant:
ARCHITEKT PIOTR JAŃSKI
ul. Racławicka 79/3
53-146 Wrocław
piotr.janski.apj@gmail.com
tel. 515 319 329



ARCHITEKTURA

projektant:
Piotr Jański
nr uprawnień W/07/2012

sprawdzający:
Maciej Marzecki
nr uprawnień 21/SLOKK/2014

DETAL OKNA O19 - PROJEKTOWANE		1:10 skala
PK stadium	4.08.2025 data	33 numer

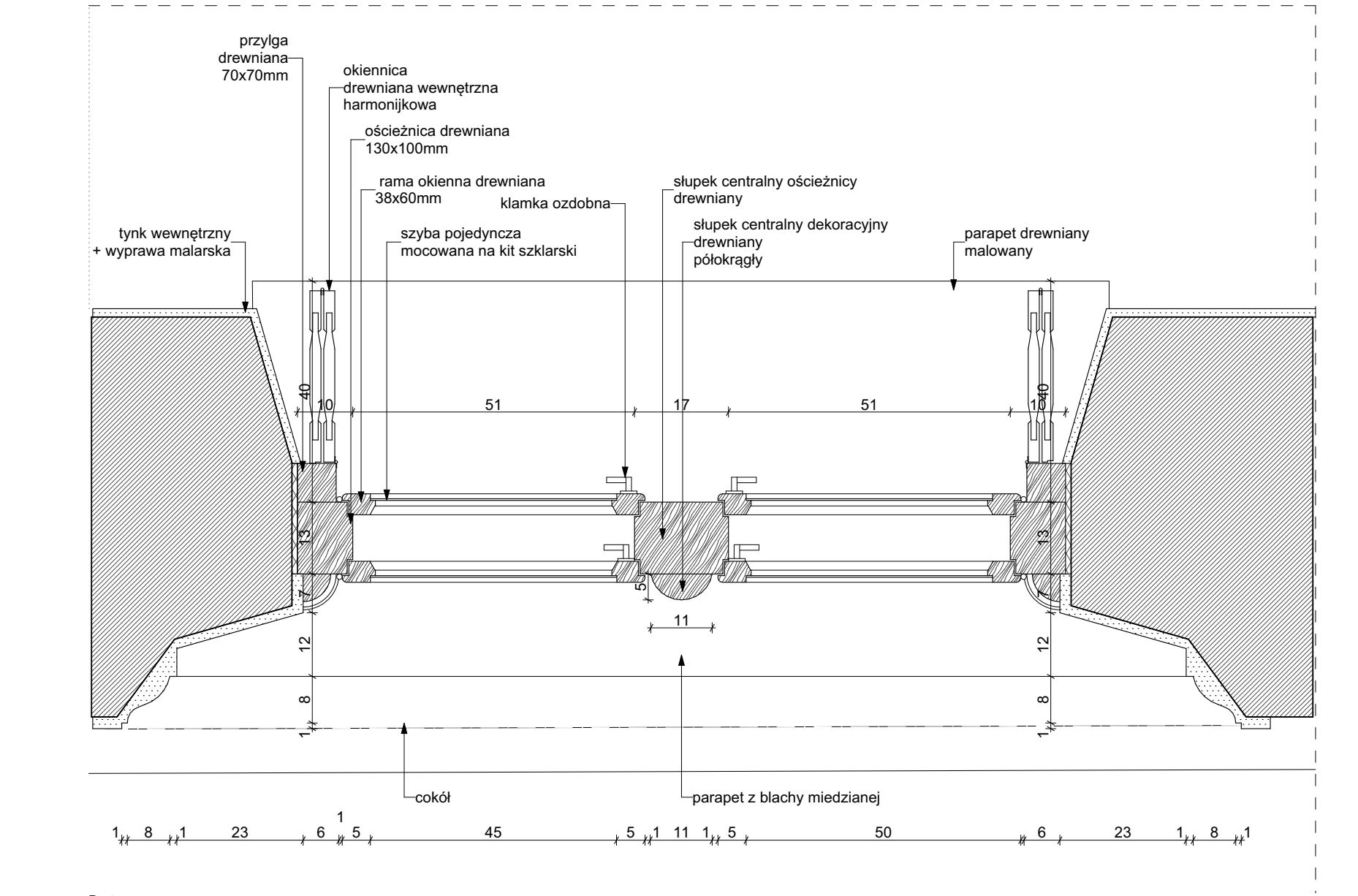

Rzut

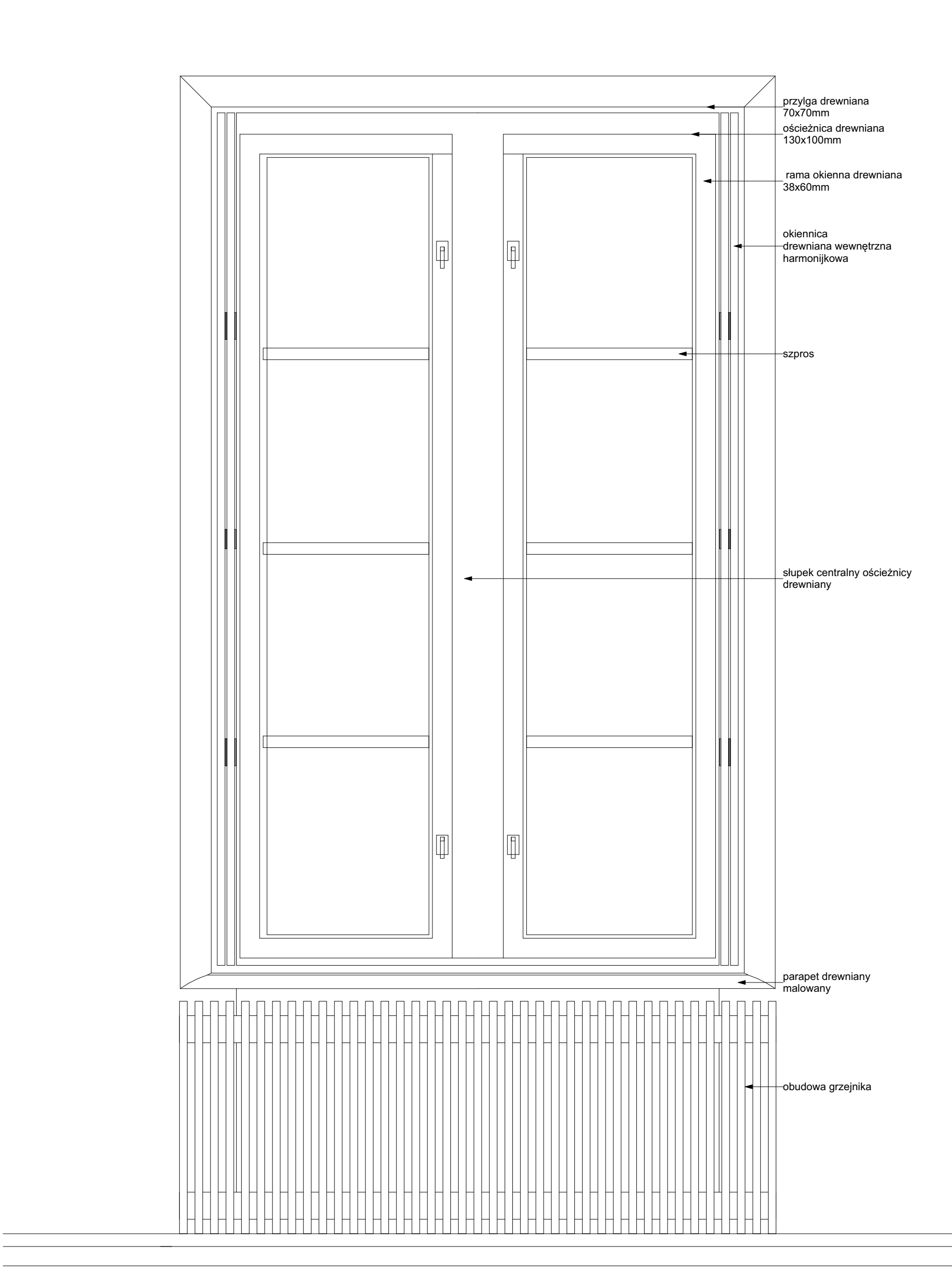

Widok od środka

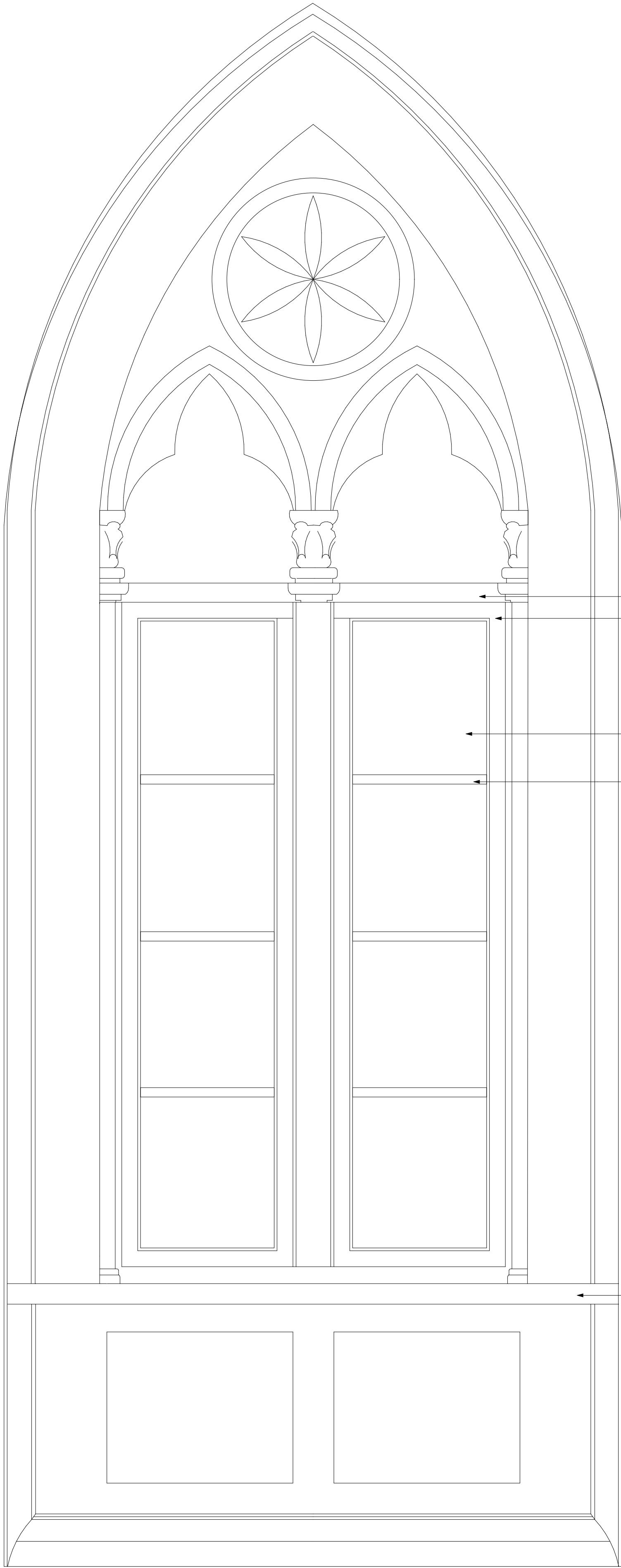

Widok od zewnątrz

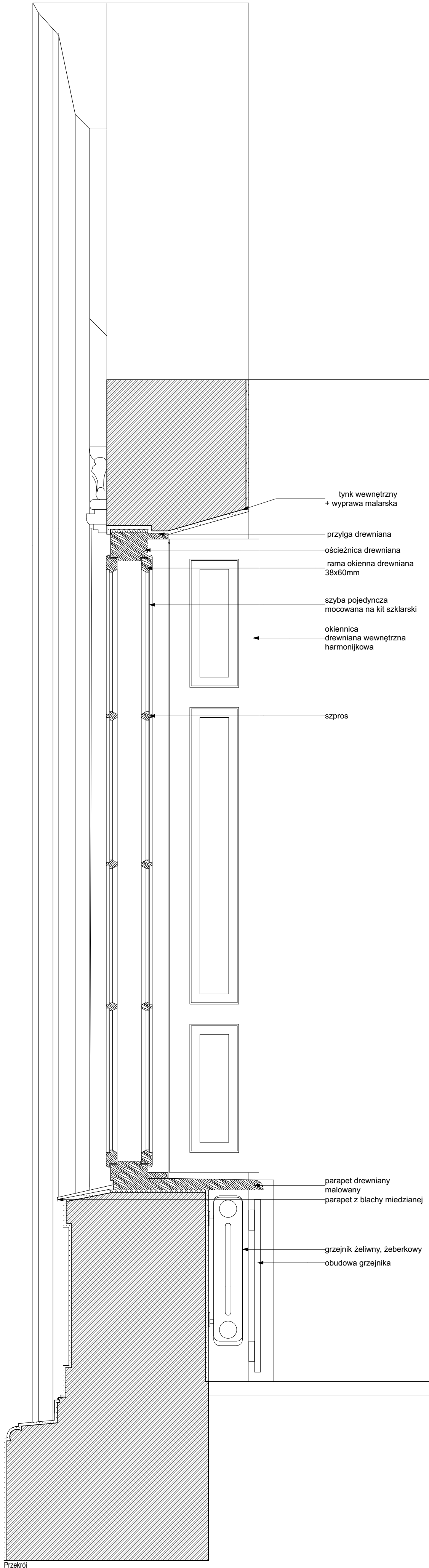

inwestycja:
Termomodernizacja budynku Oficyny Pałacowej
Muzeum Romantyzmu w Opiniogórze
ul. Zygmunta Krasieńskiego 9
06-400 Opinogóra Górna
Główny nr ew. 140207_2_0020.64_BUD

inwestor:
Muzeum Romantyzmu w Opiniogórze
ul. Zygmunta Krasieńskiego 9
06-400 Opinogóra Górna

projektant:
ARCHITEKT PIOTR JAŃSKI
ul. Redziwiska 79a/3
53-140 Wrocław
piotr.janski.aj@gmail.com
tel. 515 315 120

ARCHITEKTURA

projektant:
Piotr Jański
nr uprawnień W03/2012

sprawdzający:
Maciej Marzecki
nr uprawnień 21SL00K/2014

DETAL OKNA 010 - ISTNIEJĄCE 1:10 skala

PK stadium	4.08.2025 data	34 numer
------------	----------------	----------

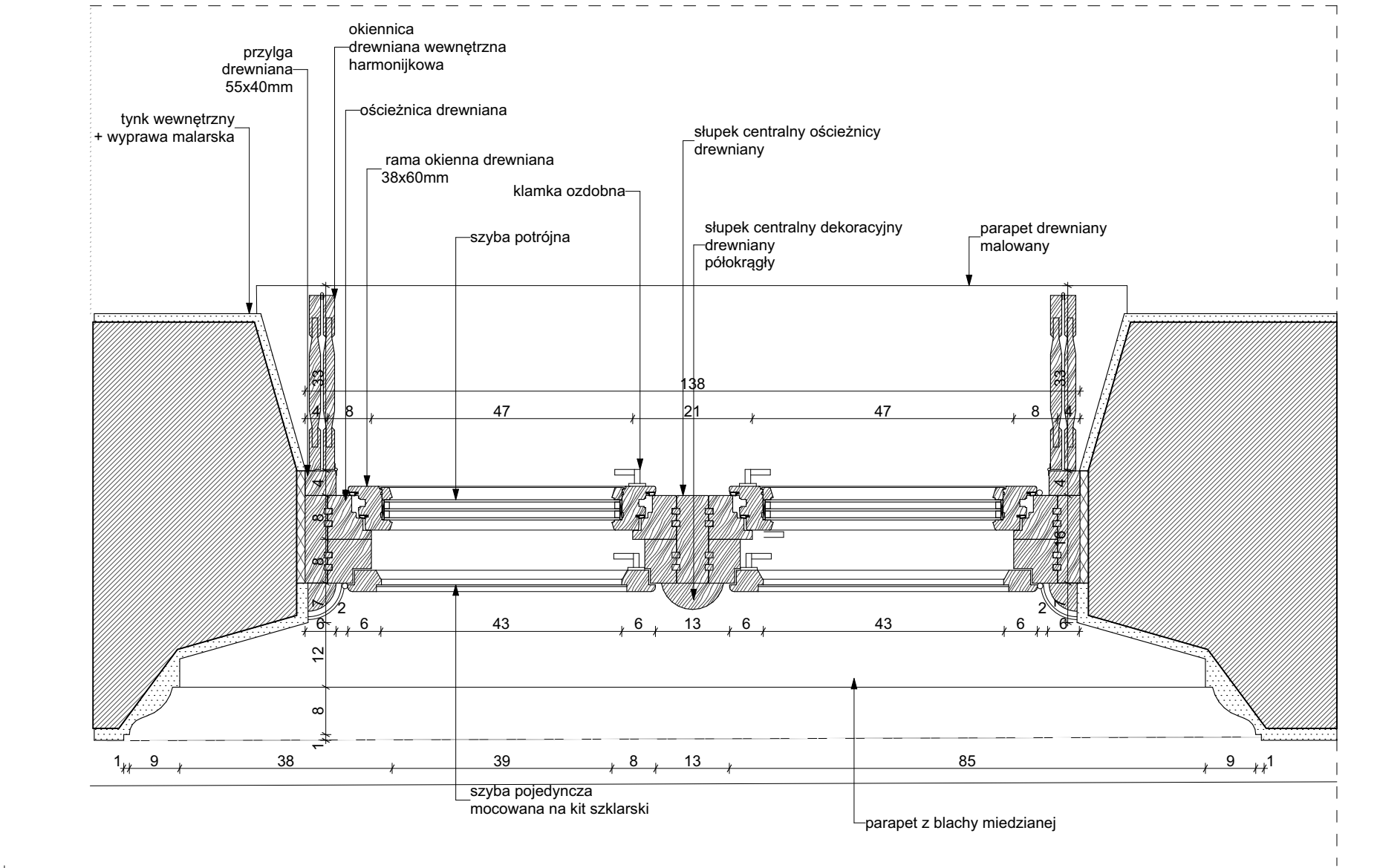

Rzut

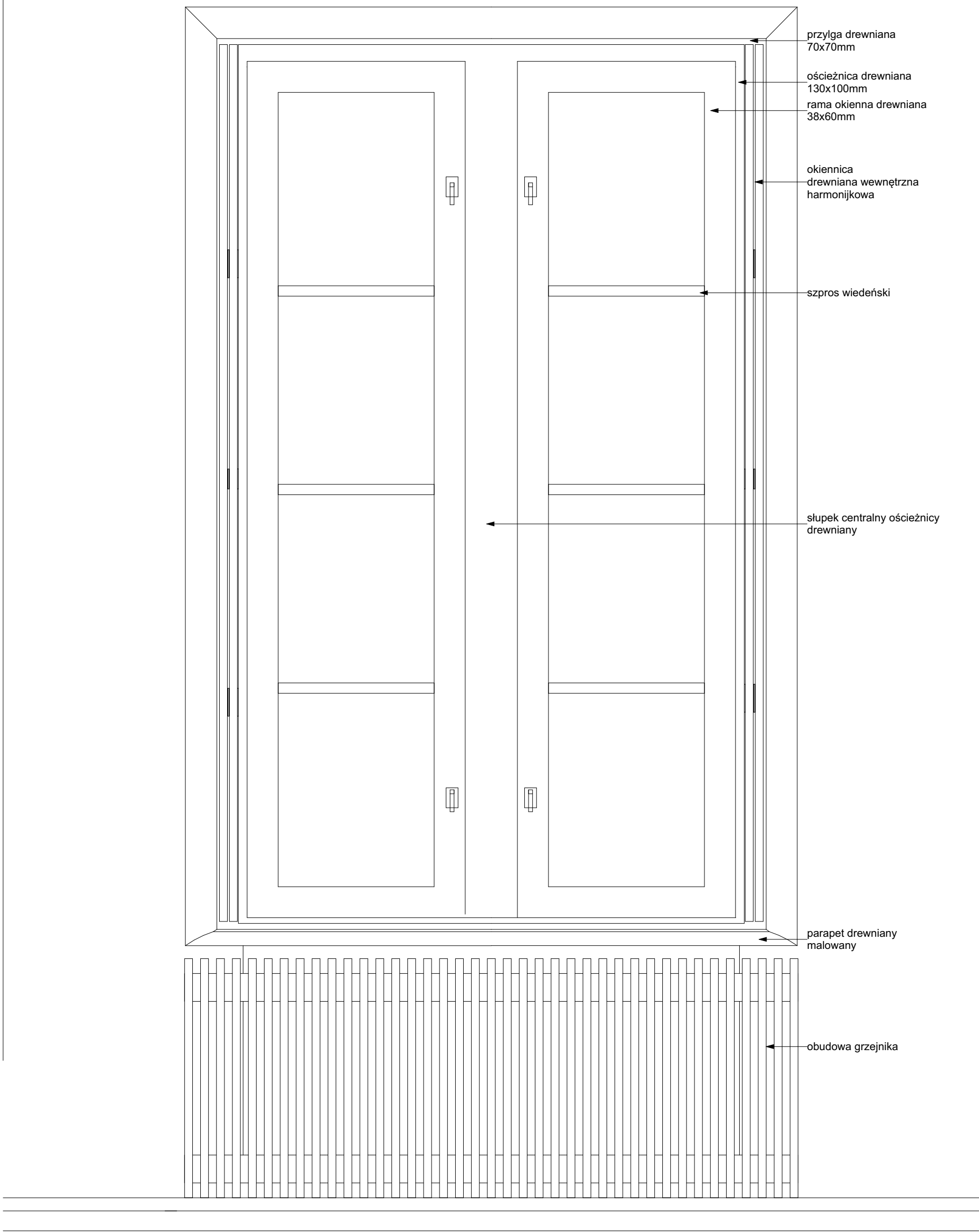

Widok od środka

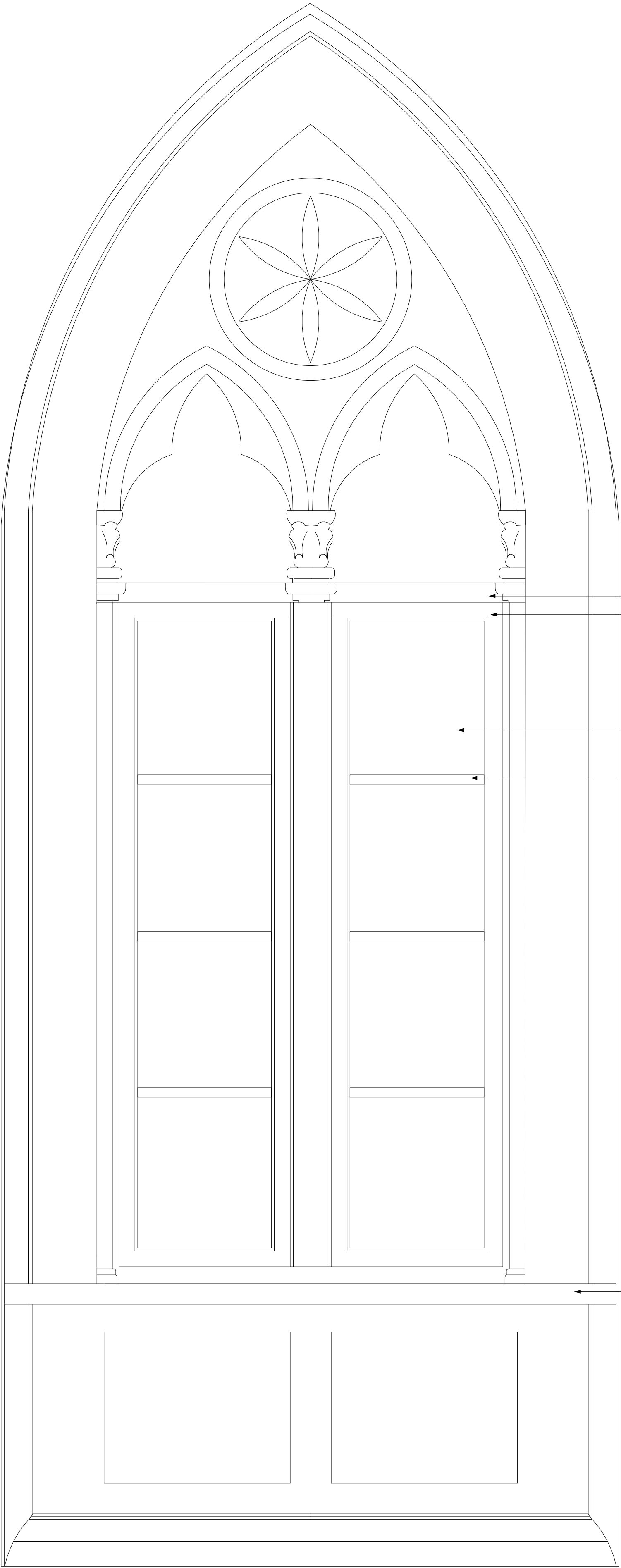

Widok od zewnątrz

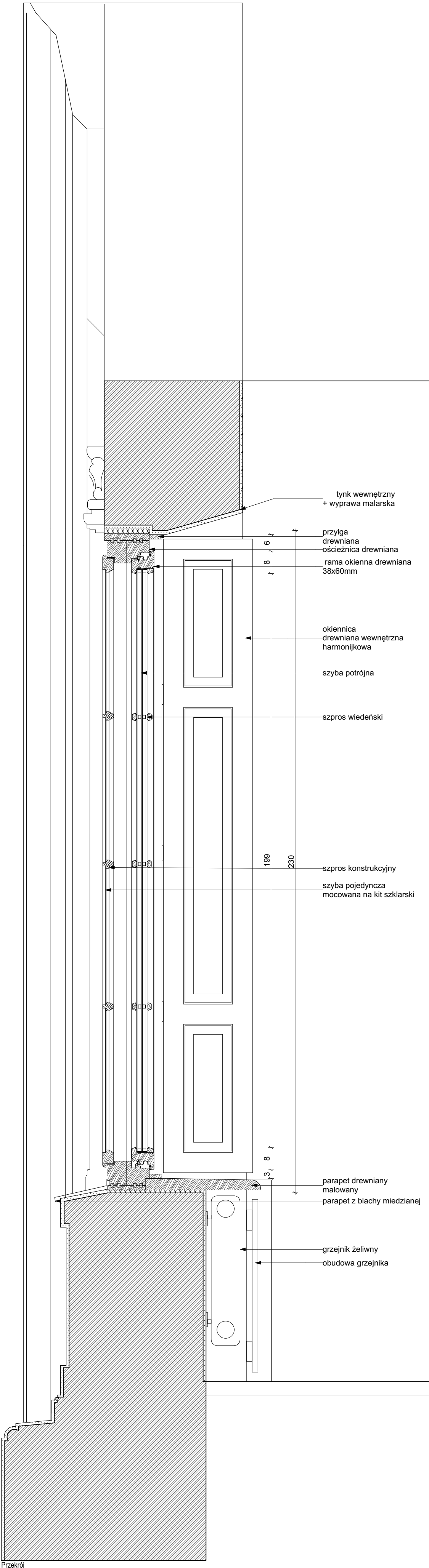

Przekrój

inwestycja: Termomodernizacja budynku Oficyny Pałacowej Muzeum Romantyzmu w Opiniogórze ul. Zygmunt Krasickiego 9 06-405 Opiniogóra Górna Główny nr ew. 140207_2_0020.64_BUD		
inwestor: Muzeum Romantyzmu w Opiniogórze ul. Zygmunt Krasickiego 9 06-405 Opiniogóra Górna		
projektant: ARCHITEKT PIOTR JAŃSKI ul. Redzińska 79/3 53-145 Wrocław piotr.janski.arp@gmail.com tel. 515 315 120		
ARCHITEKTURA		
projektant: Piotr Jański nr uprawnień W037/2012		
sprawdzający: Maciej Marzecki nr uprawnień 21SL00K/2014		
DETAL OKNA O/10 - PROJEKTOWANE		
1:10 skala		
PK stadium	4.08.2025 data	35 numer

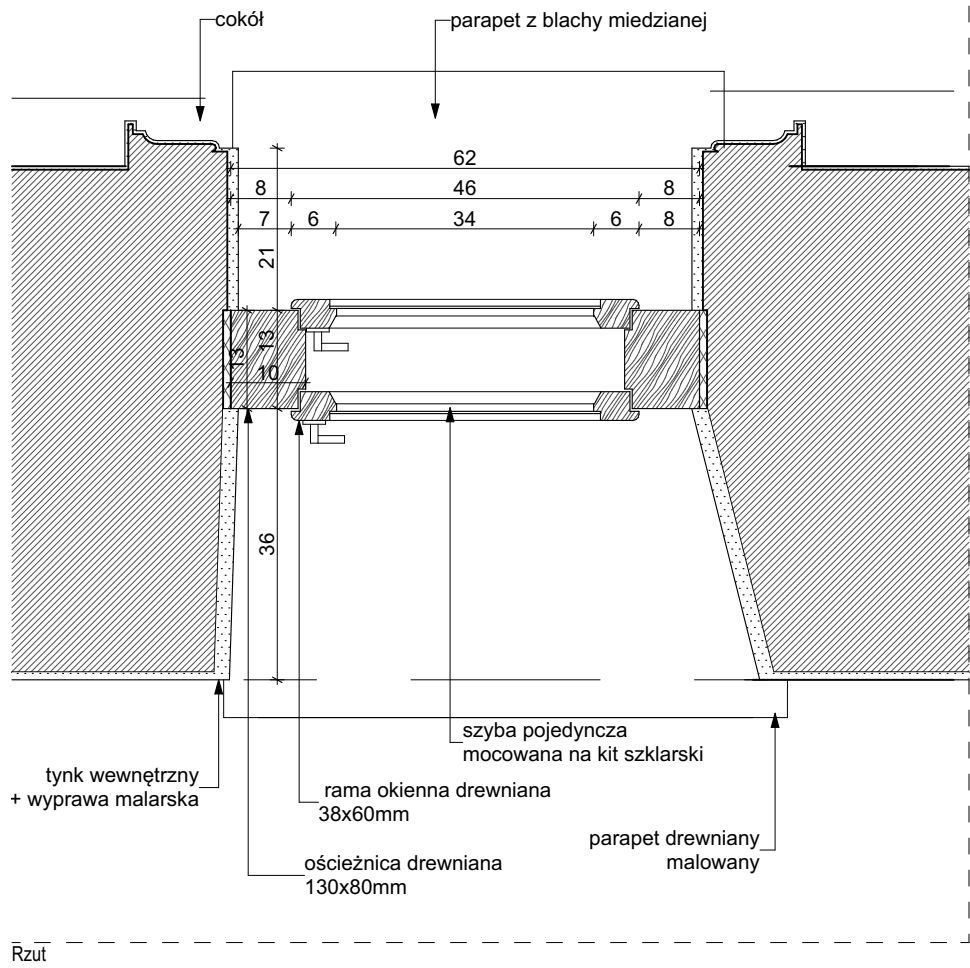

Rzut

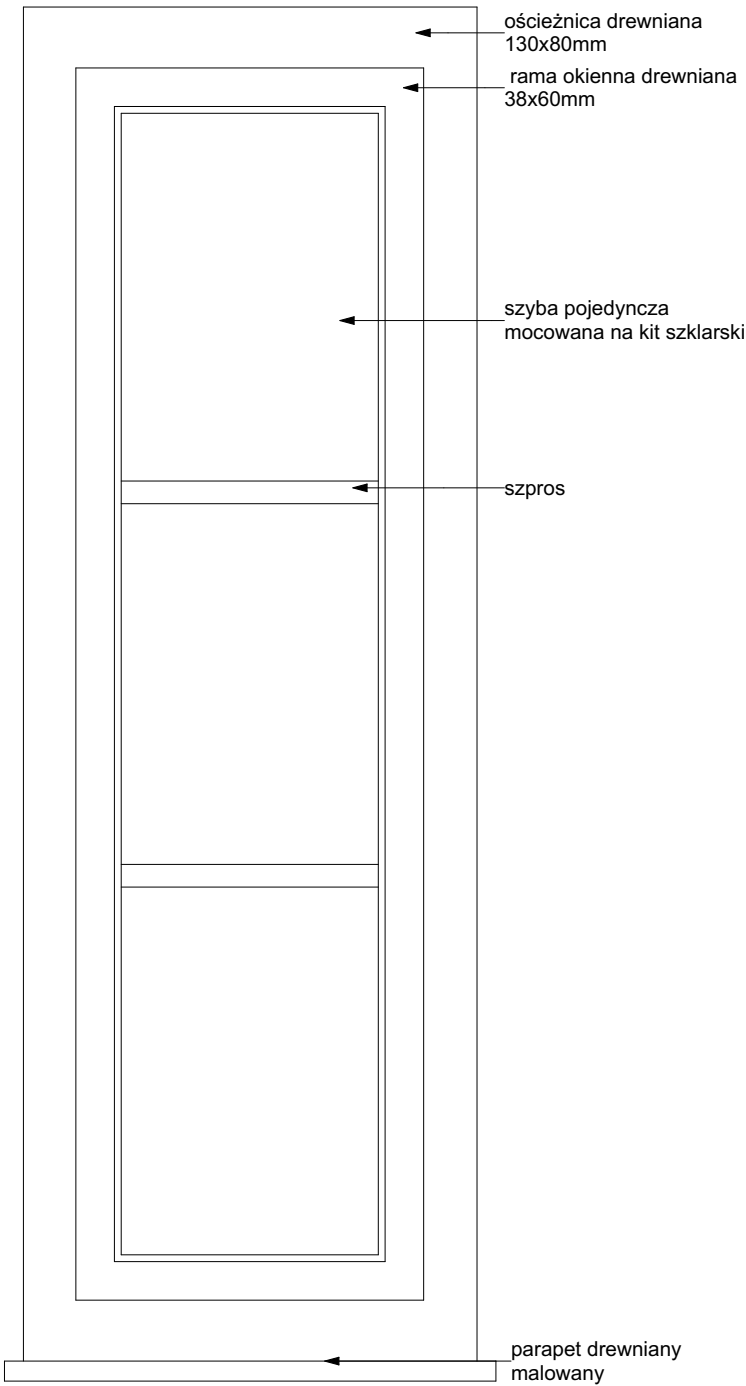

Widok od środka

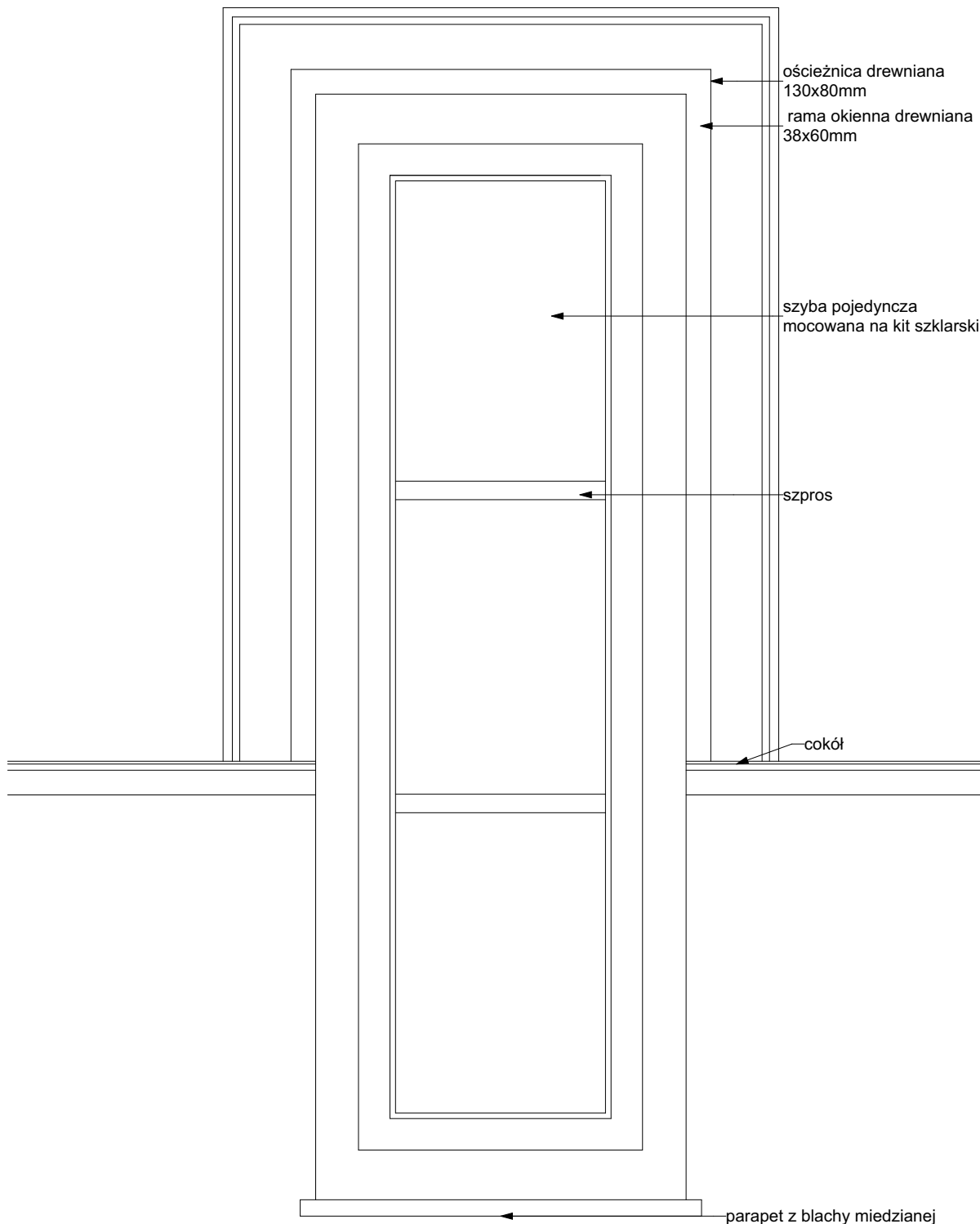

Widok od zewnątrz

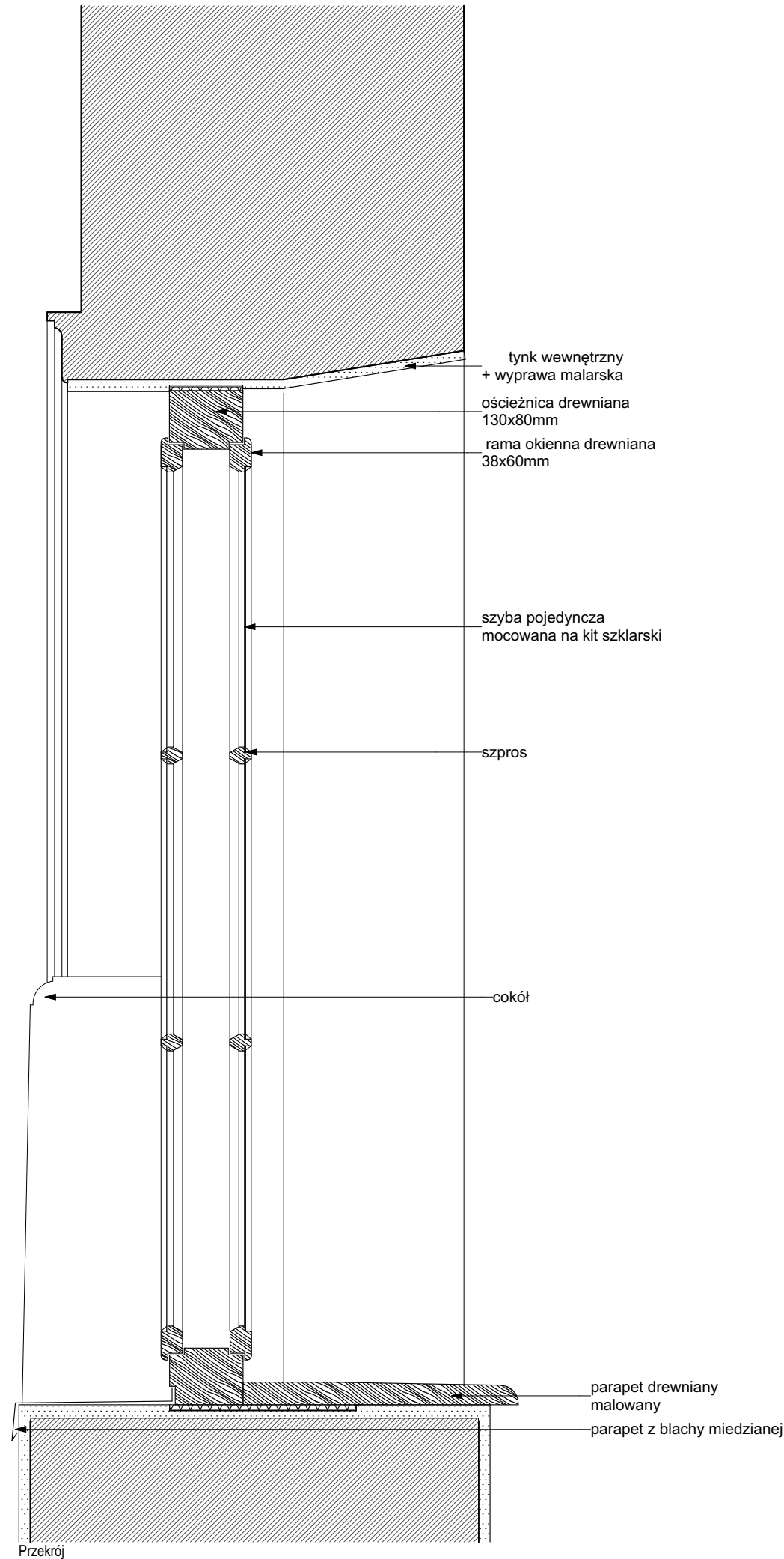

inwestycja:
Termomodernizacja budynku Oficyny Pałacowej
Muzeum Romantyzmu w Opiniogórze
ul. Zygmunta Krasińskiego 9
06-406 Opiniogóra Góra
działka nr ew. 140207_2.0020.64_BUD

inwestor:
Muzeum Romantyzmu w Opiniogórze
ul. Zygmunta Krasińskiego
06-406 Opiniogóra Góra

projektant:
ARCHITEKT PIOTR JAŃSKI
ul. Racławicka 79/3
53-146 Wrocław
piotr.janski.ajj@gmail.com
tel. 515 319 329



ARCHITEKTURA

projektant:
Piotr Jański
nr uprawnień W/07/2012

sprawdzający:
Maciej Marzecki
nr uprawnień 21/SLOKK/2014

DETAL OKNA OI11 - ISTNIEJĄCE		1:10 skala
PK stadium	4.08.2025 data	36 numer

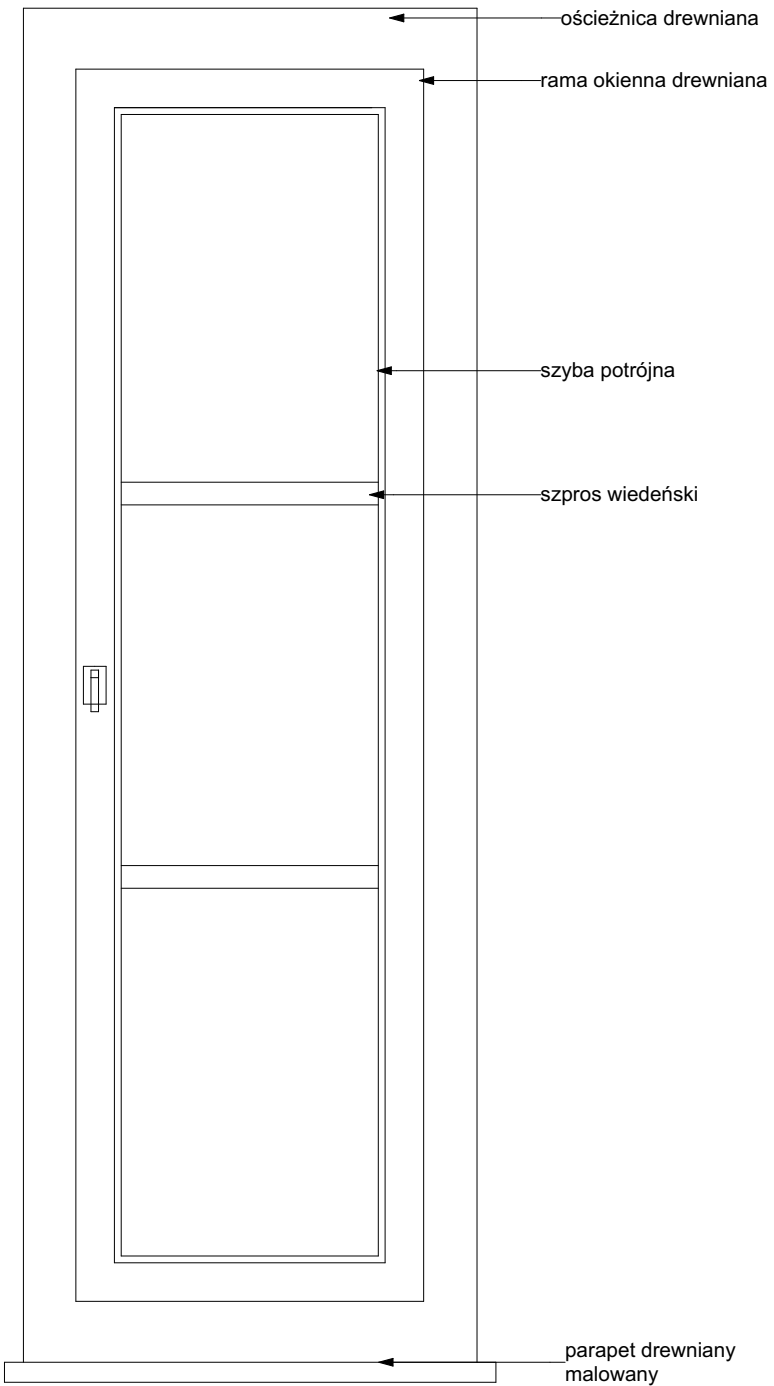
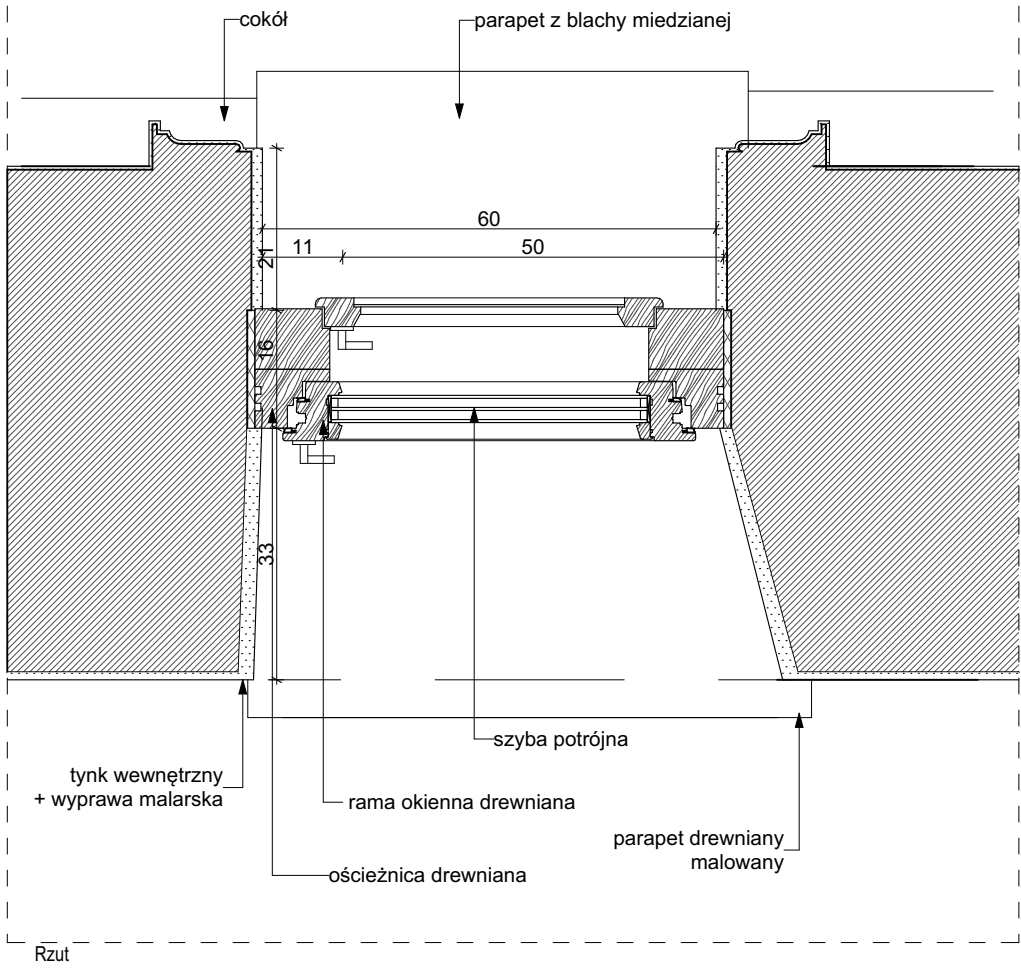

Widok od środka

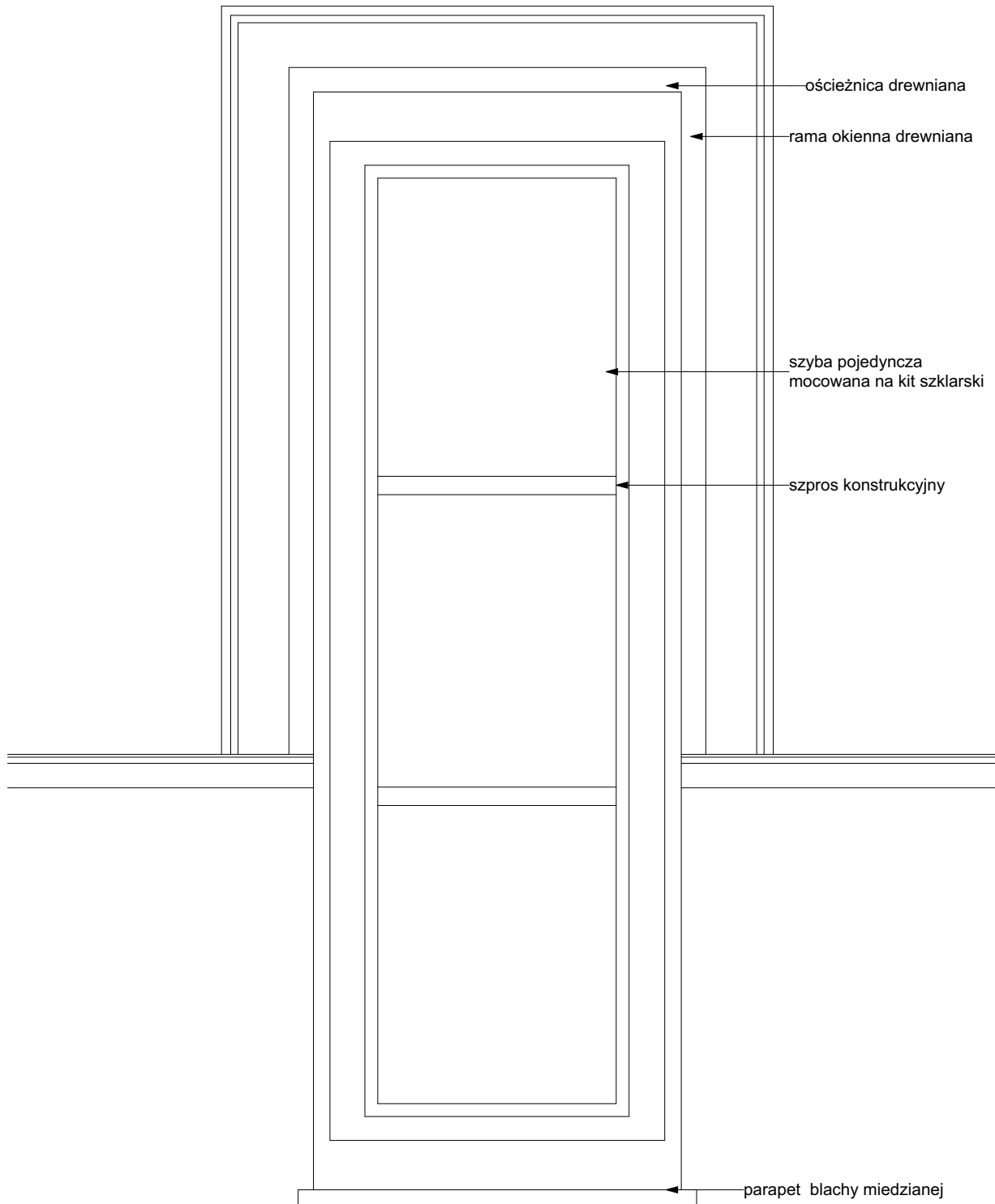

Widok od zewnątrz

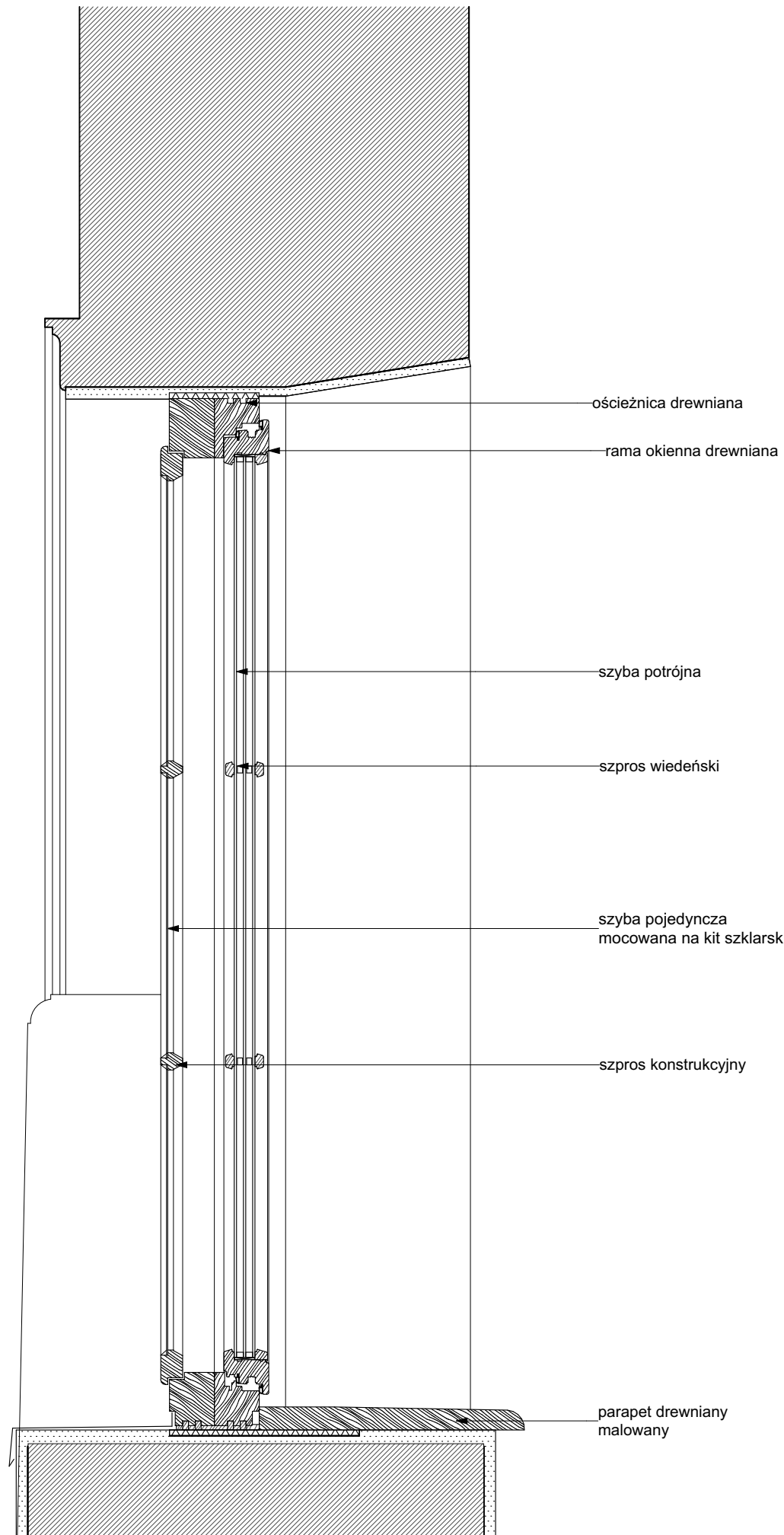

Przekrój

inwestycja:
Termomodernizacja budynku Oficyny Pałacowej
Muzeum Romantyzmu w Opiniogórze
ul. Zygmunta Krasieńskiego 9
06-406 Opiniogóra Góra
działka nr ew. 140207_2.0020.64_BUD

inwestor:
Muzeum Romantyzmu w Opiniogórze
ul. Zygmunta Krasieńskiego
06-406 Opiniogóra Góra

projektant:
ARCHITEKT PIOTR JAŃSKI
ul. Racławicka 79/3
53-146 Wrocław
piotr.janski.ajp@gmail.com
tel. 515 319 329



ARCHITEKTURA

projektant:
Piotr Jański
nr uprawnień W/07/2012

sprawdzający:
Maciej Marzecki
nr uprawnień 21/SLOKK/2014

DETAL OKNA OI11 - PROJEKTOWANE		1:10 skala
PK stadium	4.08.2025 data	37 numer

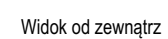
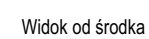

PK stadium	4.08.2025 data	38 numer
---------------	-------------------	-------------

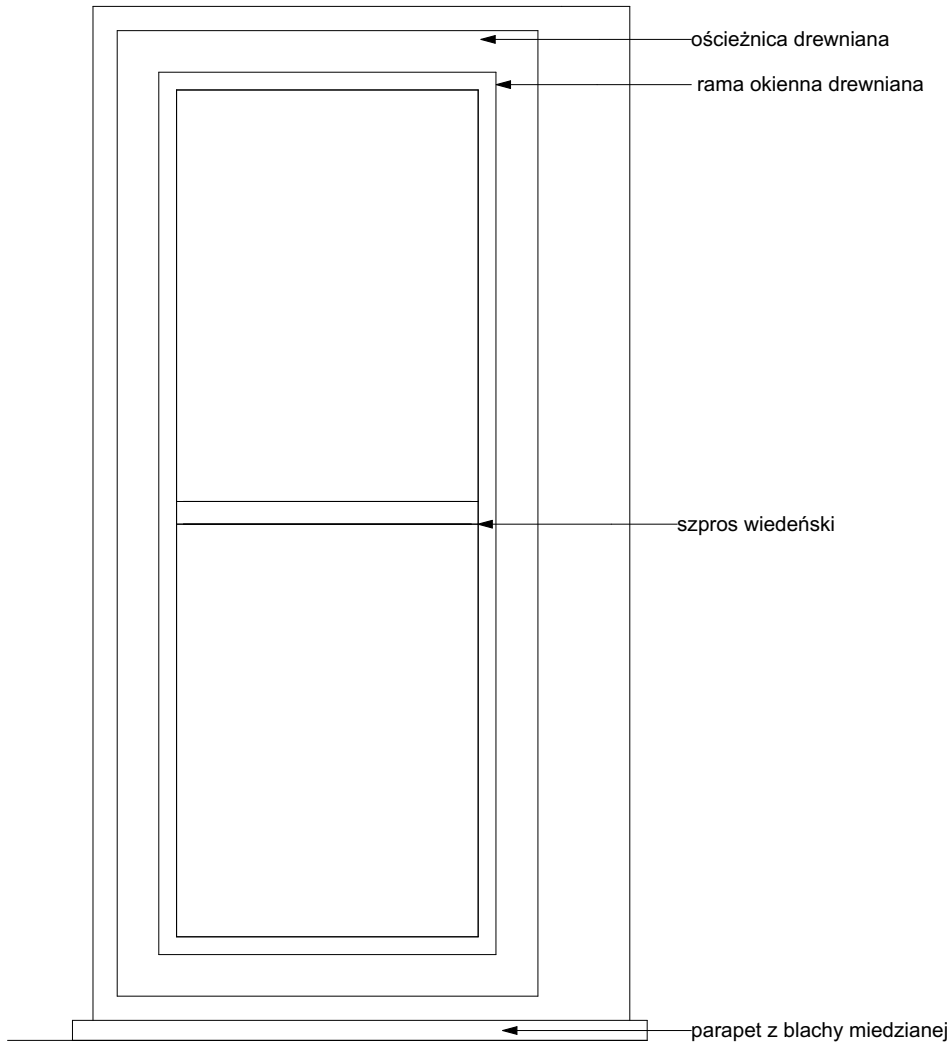
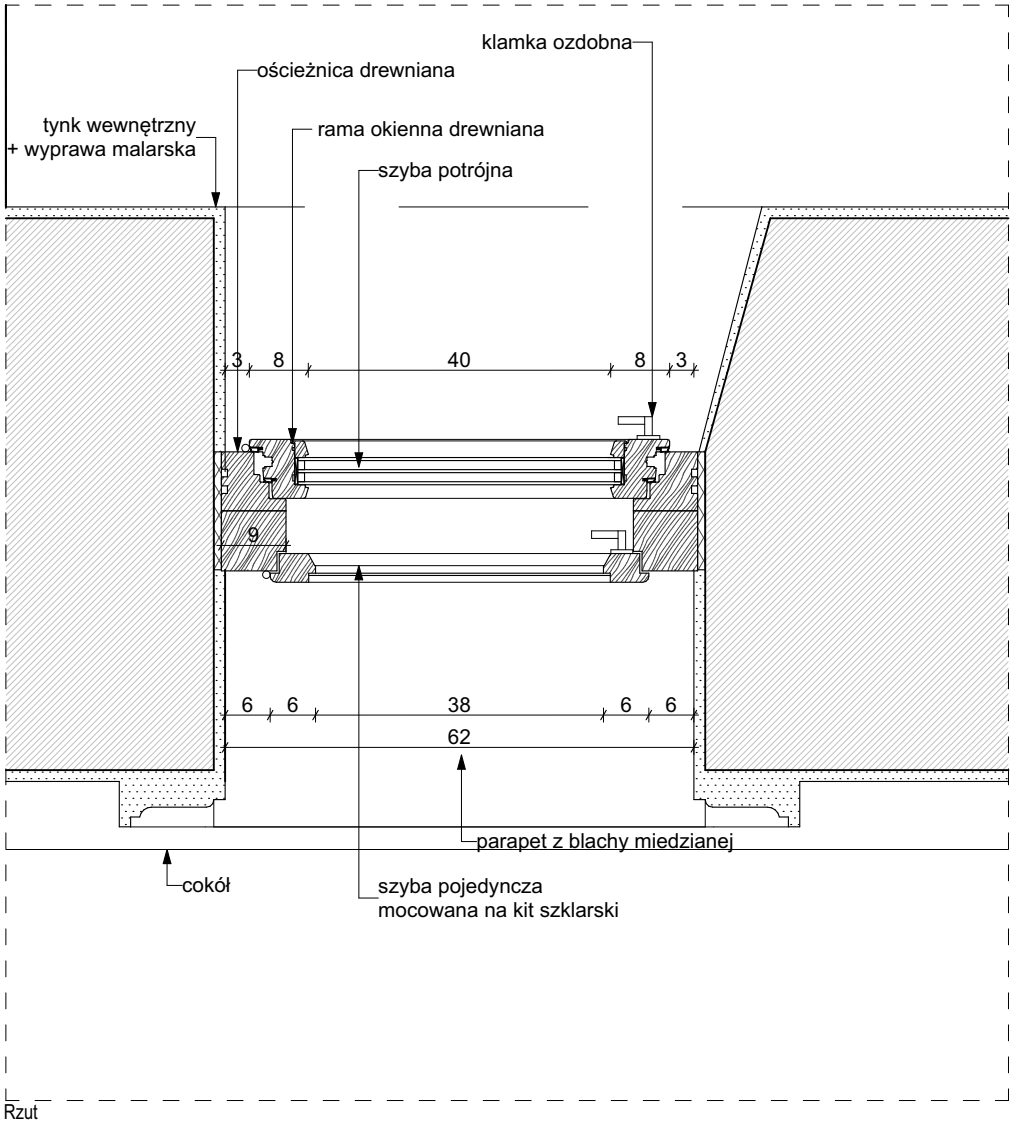

Widok od środka

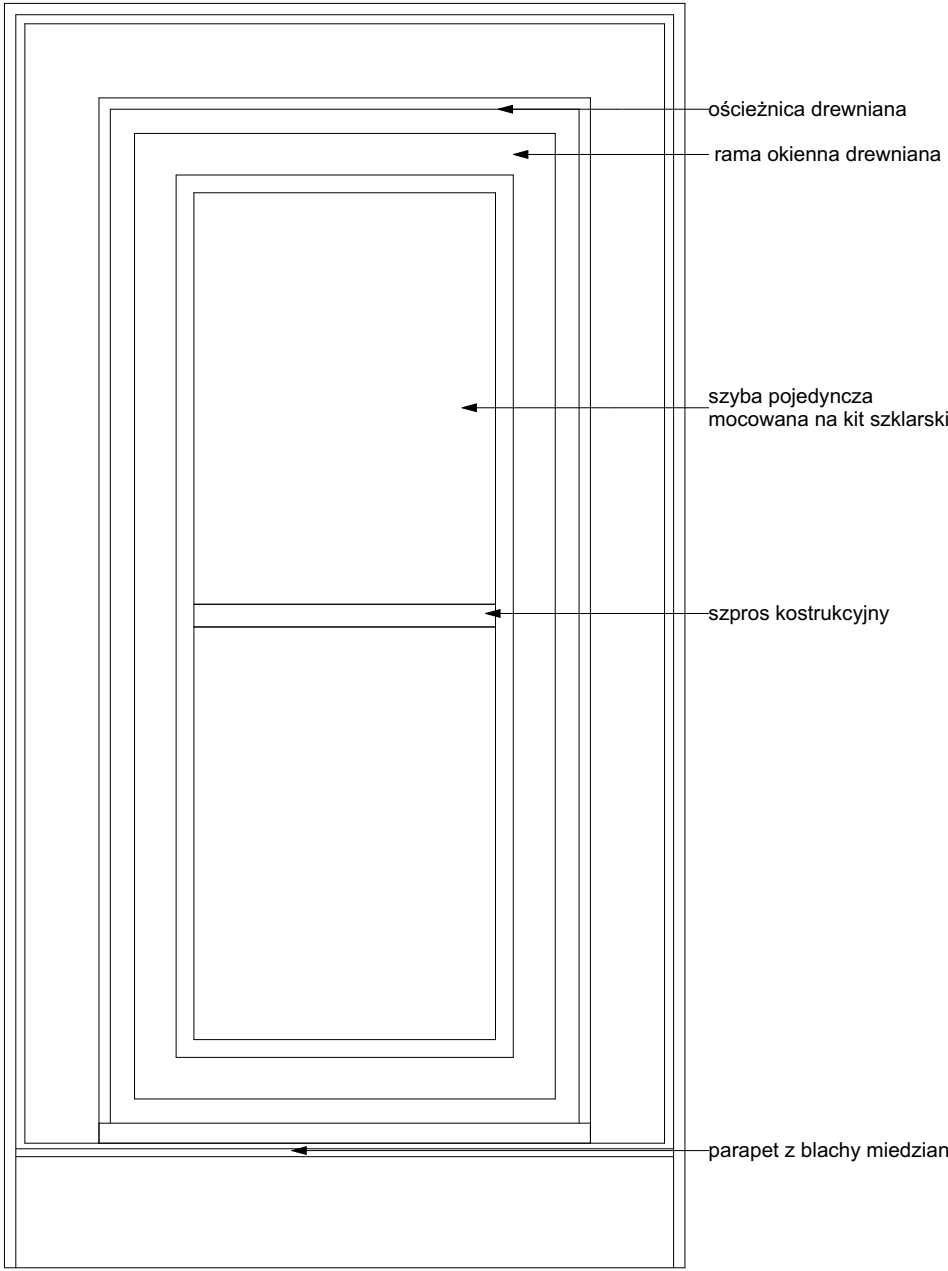

Widok od zewnątrz

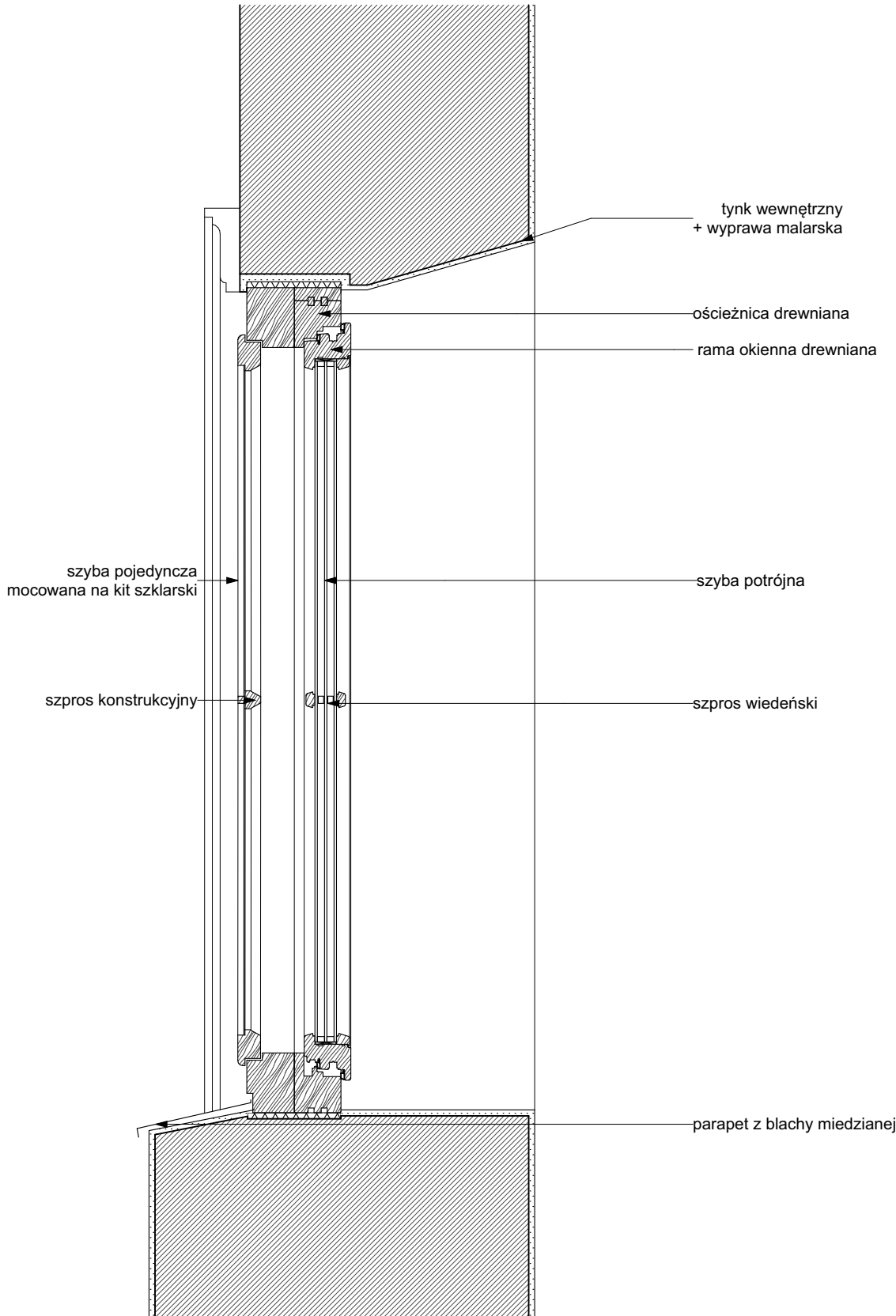

Przekrój

inwestycja: Termomodernizacja budynku Oficyny Pałacowej Muzeum Romantyzmu w Opiniogórze ul. Zygmunta Krasieńskiego 9 06-406 Opiniogóra Góra działka nr ew. 140207_2.0020.64_BUD		
inwestor: Muzeum Romantyzmu w Opiniogórze ul. Zygmunta Krasieńskiego 9 06-406 Opiniogóra Góra		
projektant: ARCHITEKT PIOTR JAŃSKI ul. Racławicka 79/3 53-146 Wrocław piotr.janski.ajj@gmail.com tel. 515 319 329		
ARCHITEKTURA		
projektant: Piotr Jański nr uprawnień W/07/2012		
sprawdzający: Maciej Marzecki nr uprawnień 21/SLOKK/2014		
DETAL OKNA OI12 - PROJEKTOWANE		
1:10 skala		
PK stadium	4.08.2025 data	39 numer

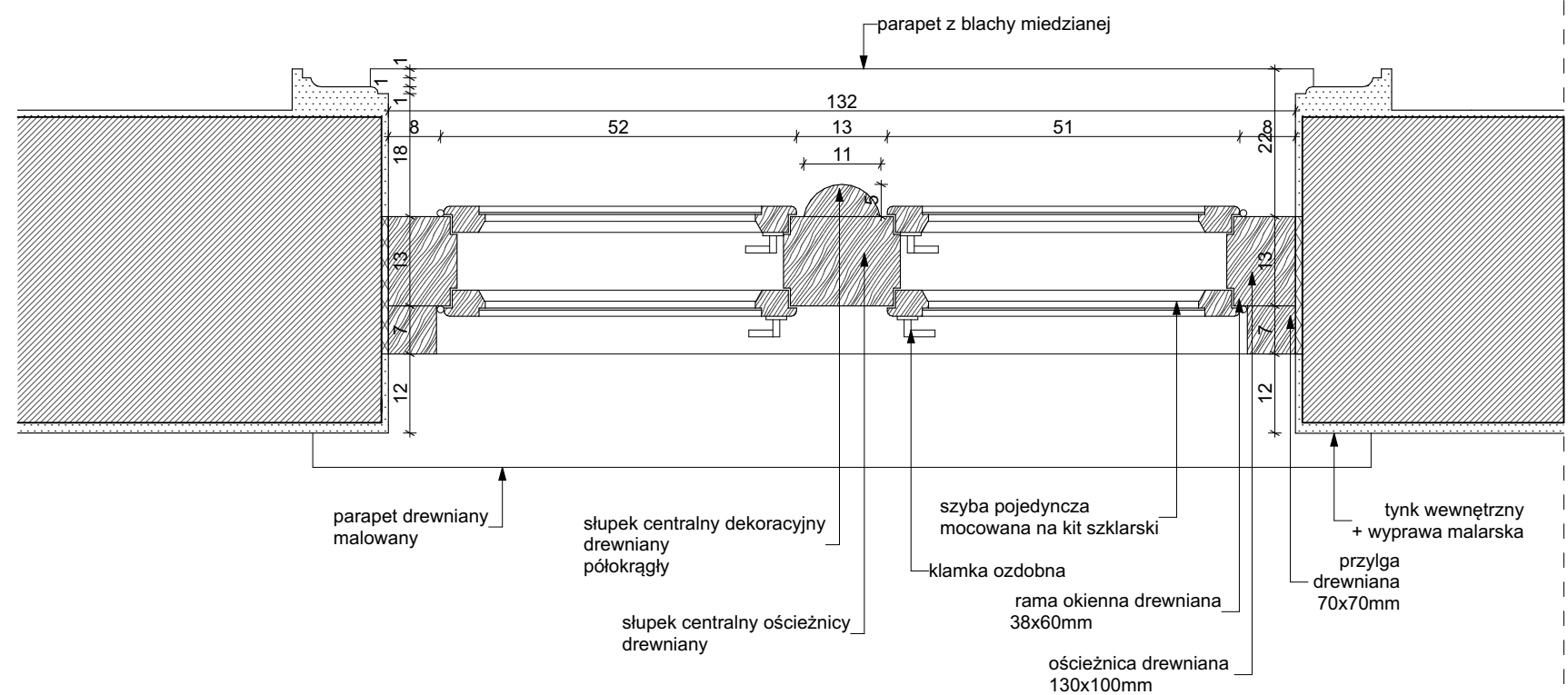

Rzut

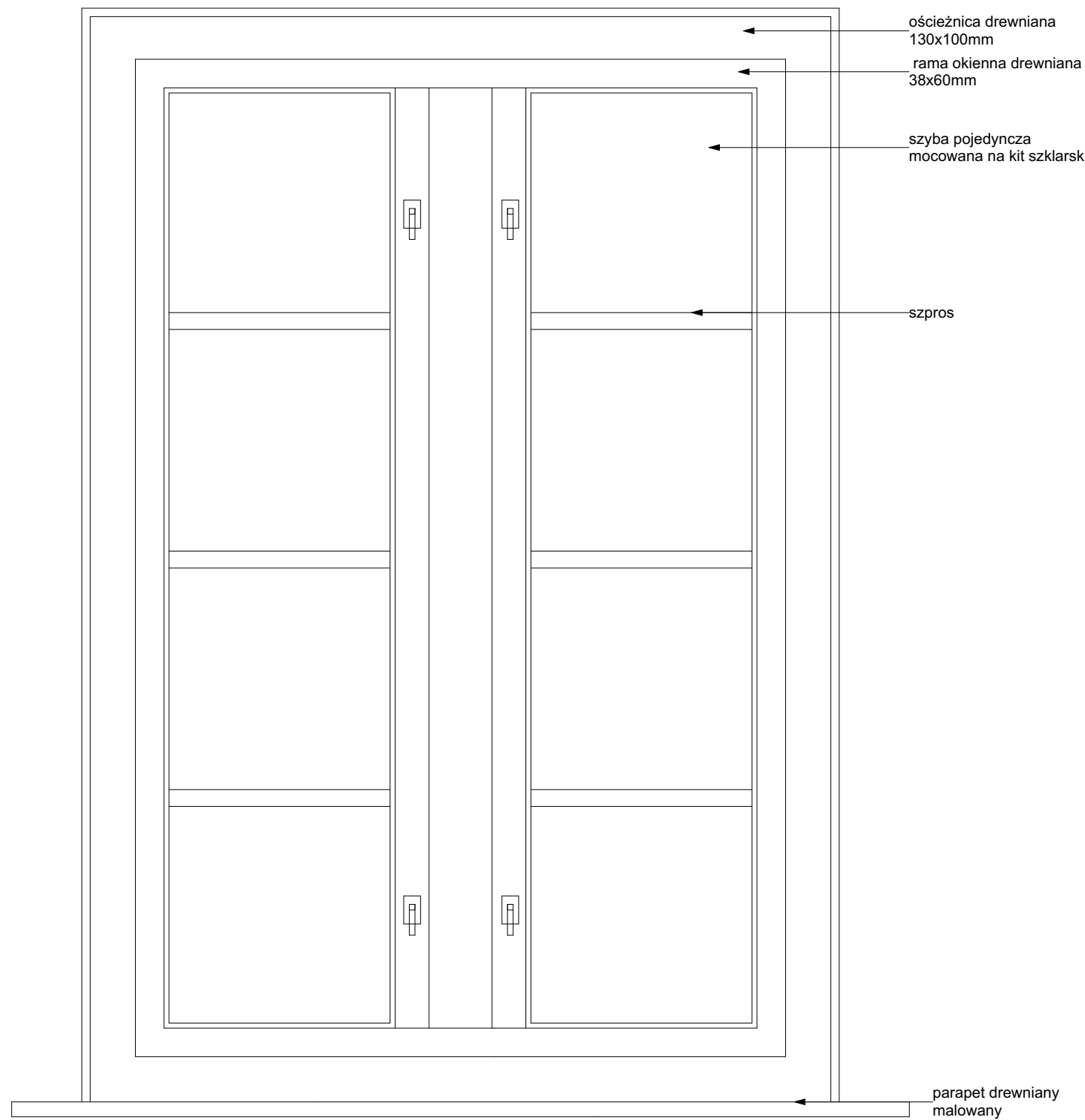

Widok od środka

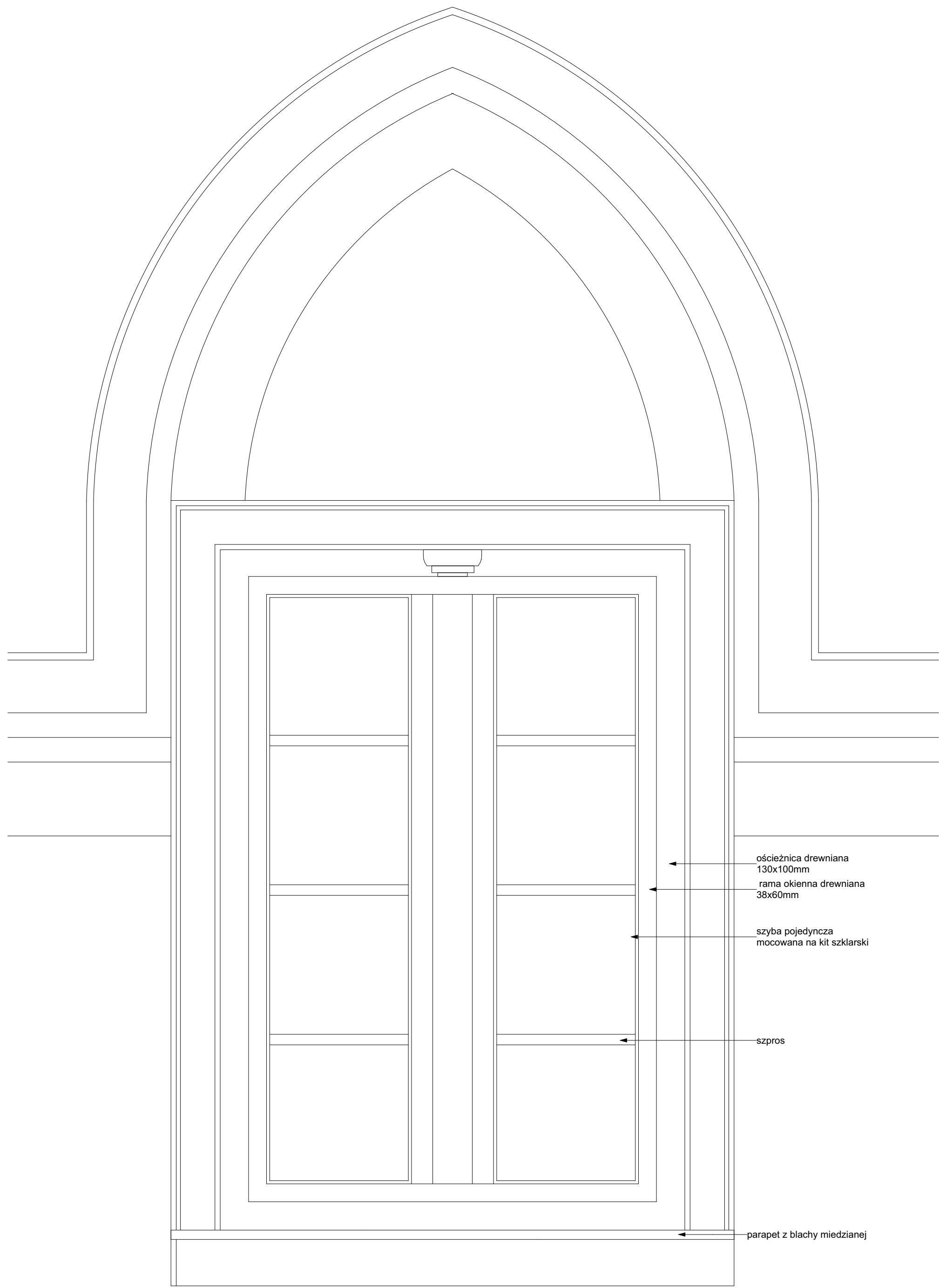

Widok od zewnątrz

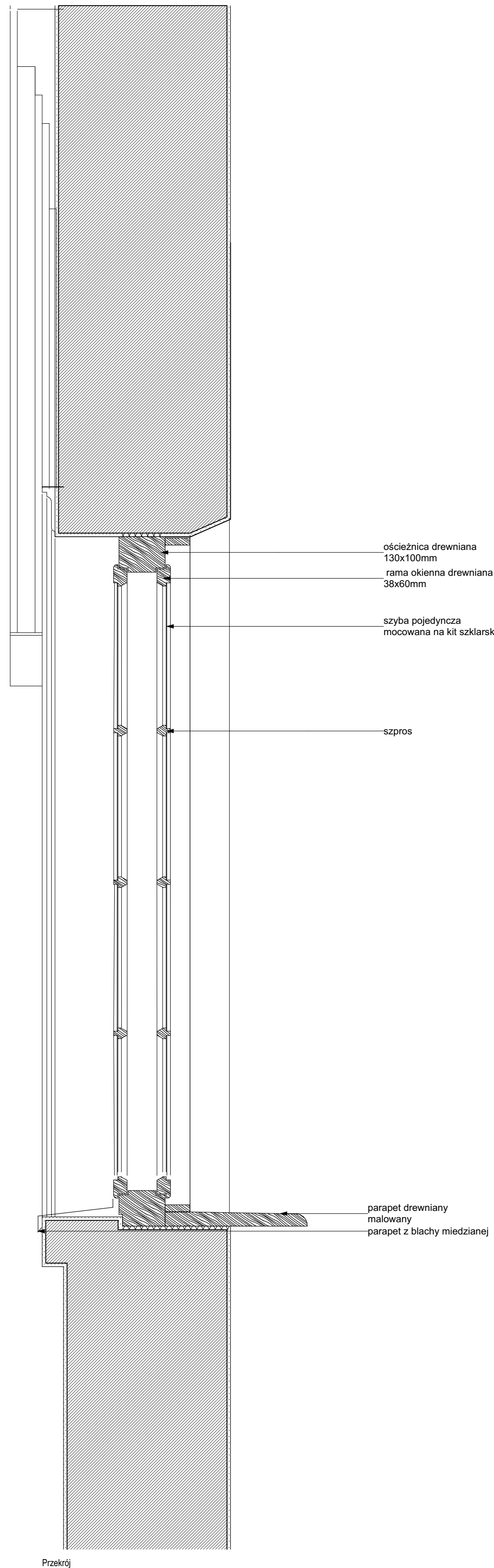

inwestycja: Termomodernizacja budynku Oficyny Pałacowej Muzeum Romantyzmu w Opiniogórze ul. Zygmunt Krasickiego 9 06-405 Opiniogóra Górna Główny nr ew. 140207_2_0020.64_BUD		
inwestor: Muzeum Romantyzmu w Opiniogórze ul. Zygmunt Krasickiego 9 06-405 Opiniogóra Górna		
projektant: ARCHITEKT PIOTR JAŃSKI ul. Redzińska 79/3 53-145 Wrocław piotr.janski.arp@gmail.com tel. 515 315 120		
ARCHITEKTURA		
projektant: Piotr Jański nr uprawnień W03/2012		
sprawdzający: Maciej Marzecki nr uprawnień 21/SLOKK/2014		
DETAL OKNA 014 - ISTNIEJĄCE		
PK stadium	4.08.2025 data	1:10 skala 40 numer

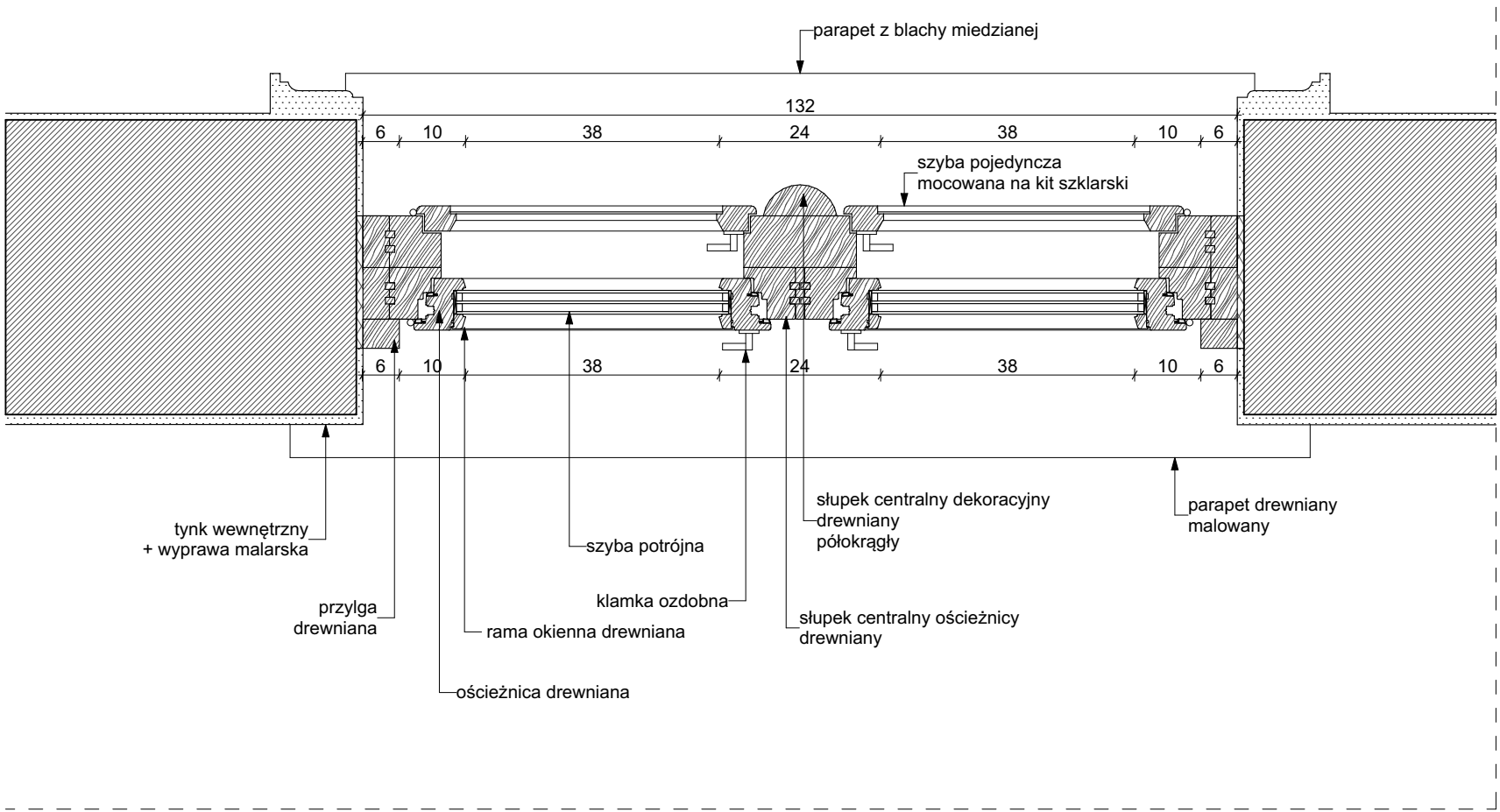

Rzut

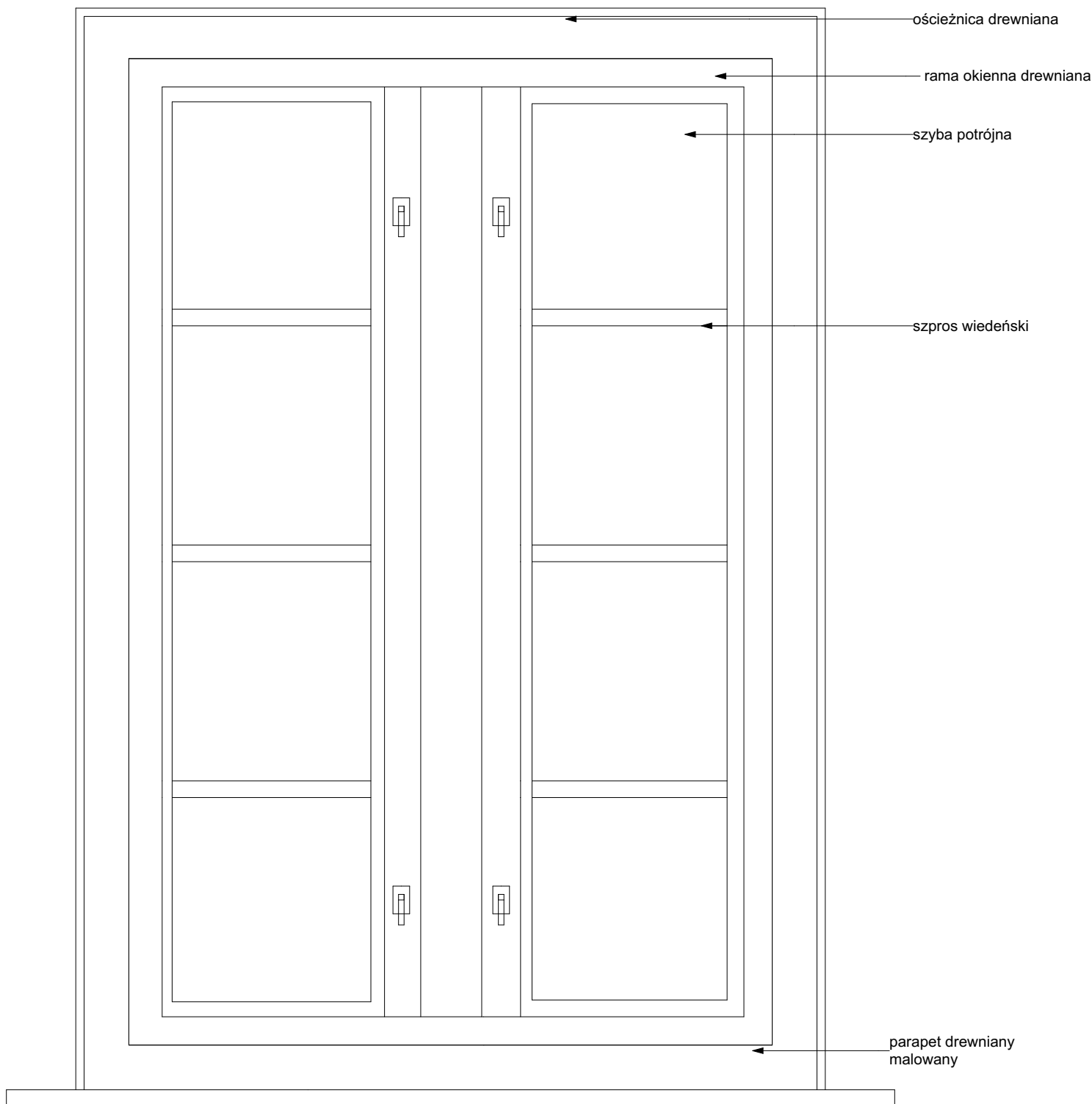

Widok od środka



Widok od zewnątrz

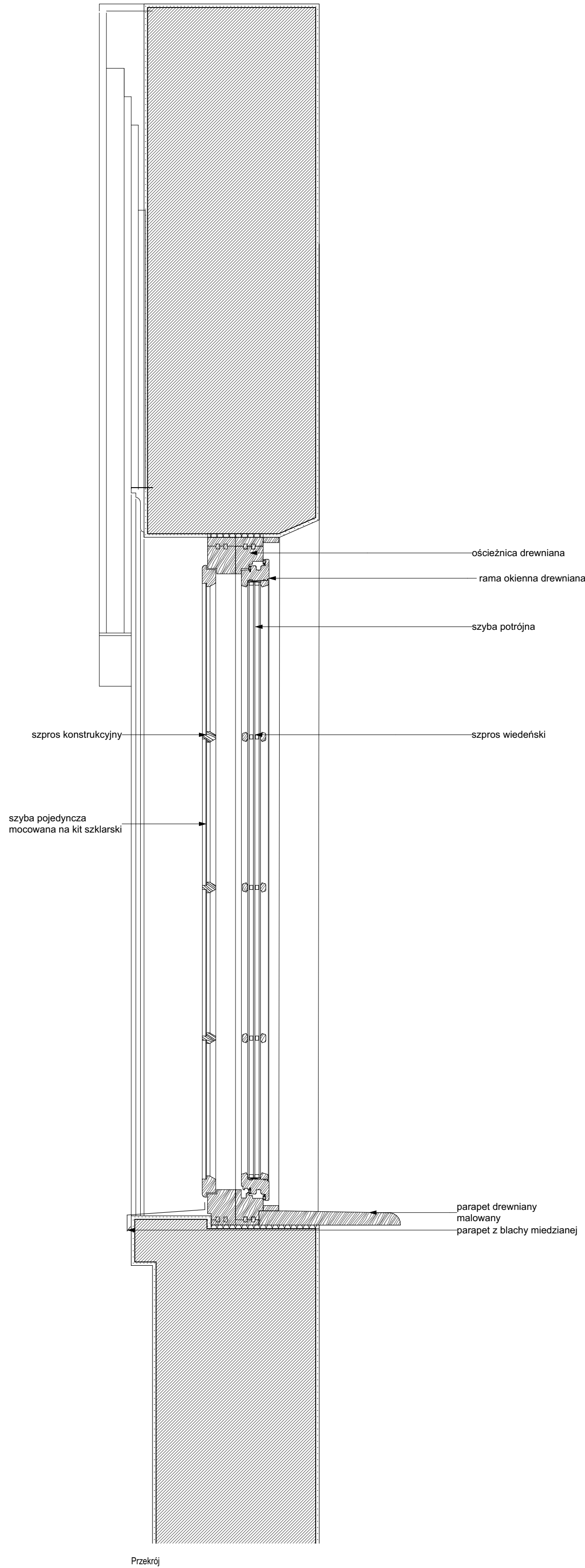

Przekrój

inwestycja:
Termomodernizacja budynku Oficyny Pałacowej
Muzeum Romantyzmu w Opiniogórze
ul. Zygmunt Krasickiego 9
06-405 Opiniogóra Górna
Główny nr ew. 140207_2_0020.64_BUD

inwestor:
Muzeum Romantyzmu w Opiniogórze
ul. Zygmunt Krasickiego 9
06-405 Opiniogóra Górna

projektant:
ARCHITEKT PIOTR JAŃSKI
ul. Redziwicka 79/3
55-145 Wrocław
piotr.janski.arp@gmail.com
tel. 515 315 120



ARCHITEKTURA

projektant:
Piotr Jański
nr uprawnień W037/2012

sprawdzający:
Maciej Marzecki
nr uprawnień 21/SLOKK/2014

DETAL OKNA O14 - PROJEKTOWANE		1:10 skala
PK stadium	4.08.2025 data	41 numer

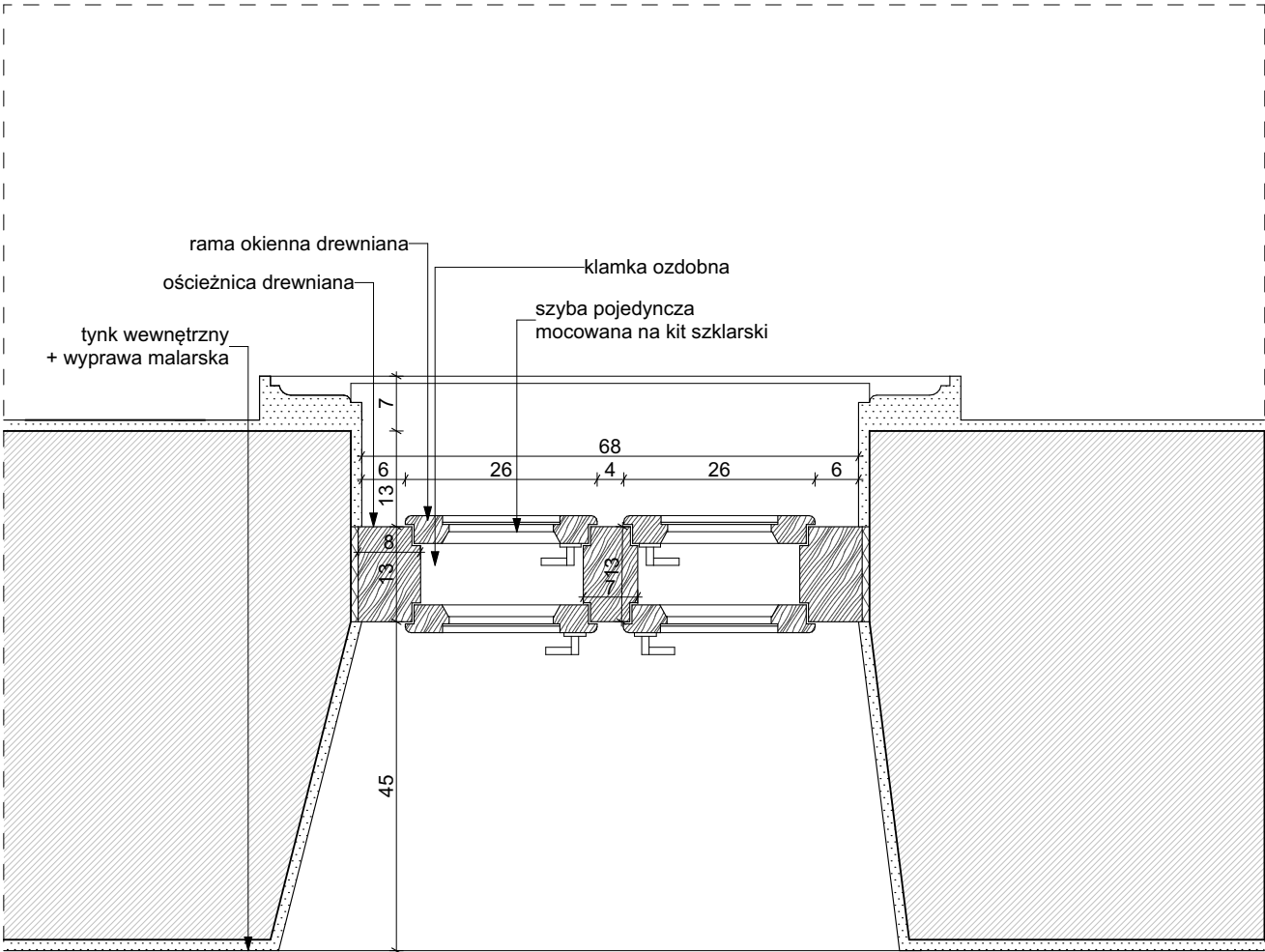

Rzut

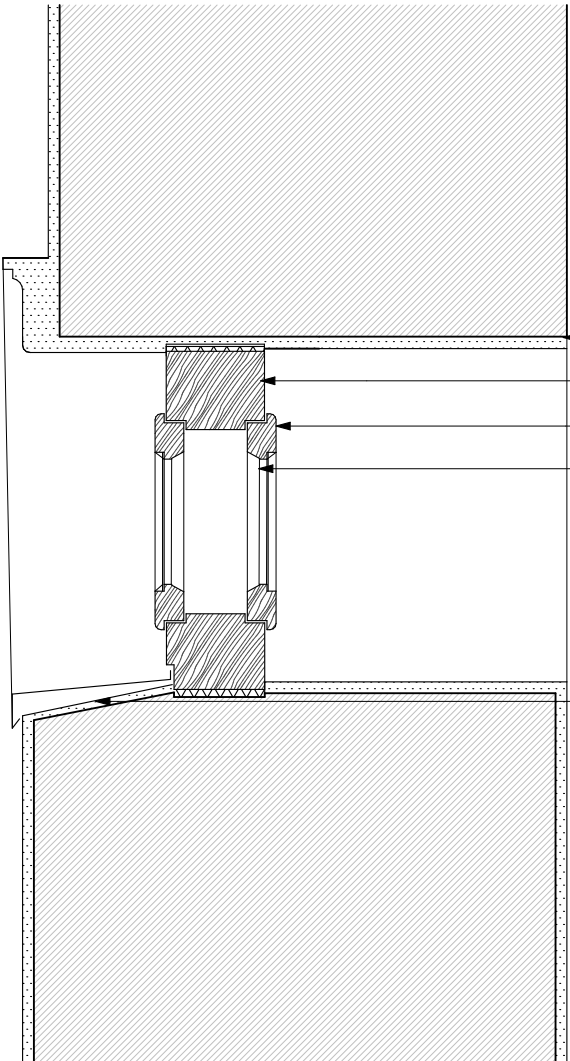

Przekrój

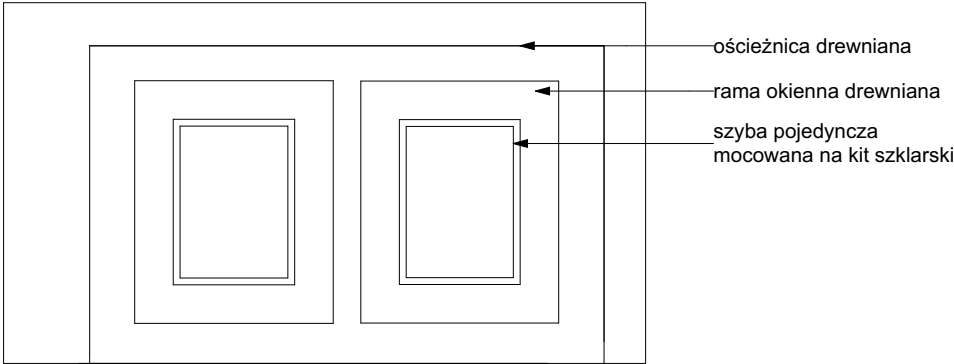

Widok od środka

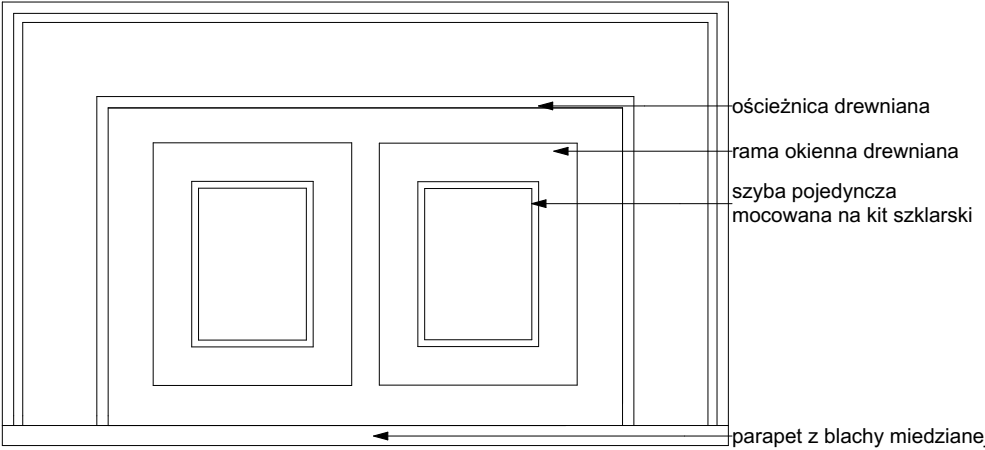

Widok od zewnątrz

inwestycja:
Termomodernizacja budynku Oficyny Pałacowej
Muzeum Romantyzmu w Opiniogórze
ul. Zygmunta Krasińskiego 9
06-406 Opiniogóra Górna
działka nr ew. 140207_2.0020.64_BUD

inwestor:
Muzeum Romantyzmu w Opiniogórze
ul. Zygmunta Krasińskiego
06-406 Opiniogóra Górna

projektant:
ARCHITEKT PIOTR JAŃSKI
ul. Racławicka 79/3
53-146 Wrocław
piotr.janski.apj@gmail.com
tel. 515 319 329



ARCHITEKTURA

projektant:
Piotr Jański
nr uprawnień W/07/2012

sprawdzający:
Maciej Marzecki
nr uprawnień 21/SLOKK/2014

DETAL OKNA O\15 - ISTNIEJĄCE

1:10
skala

PK
stadium

4.08.2025
data

42
numer

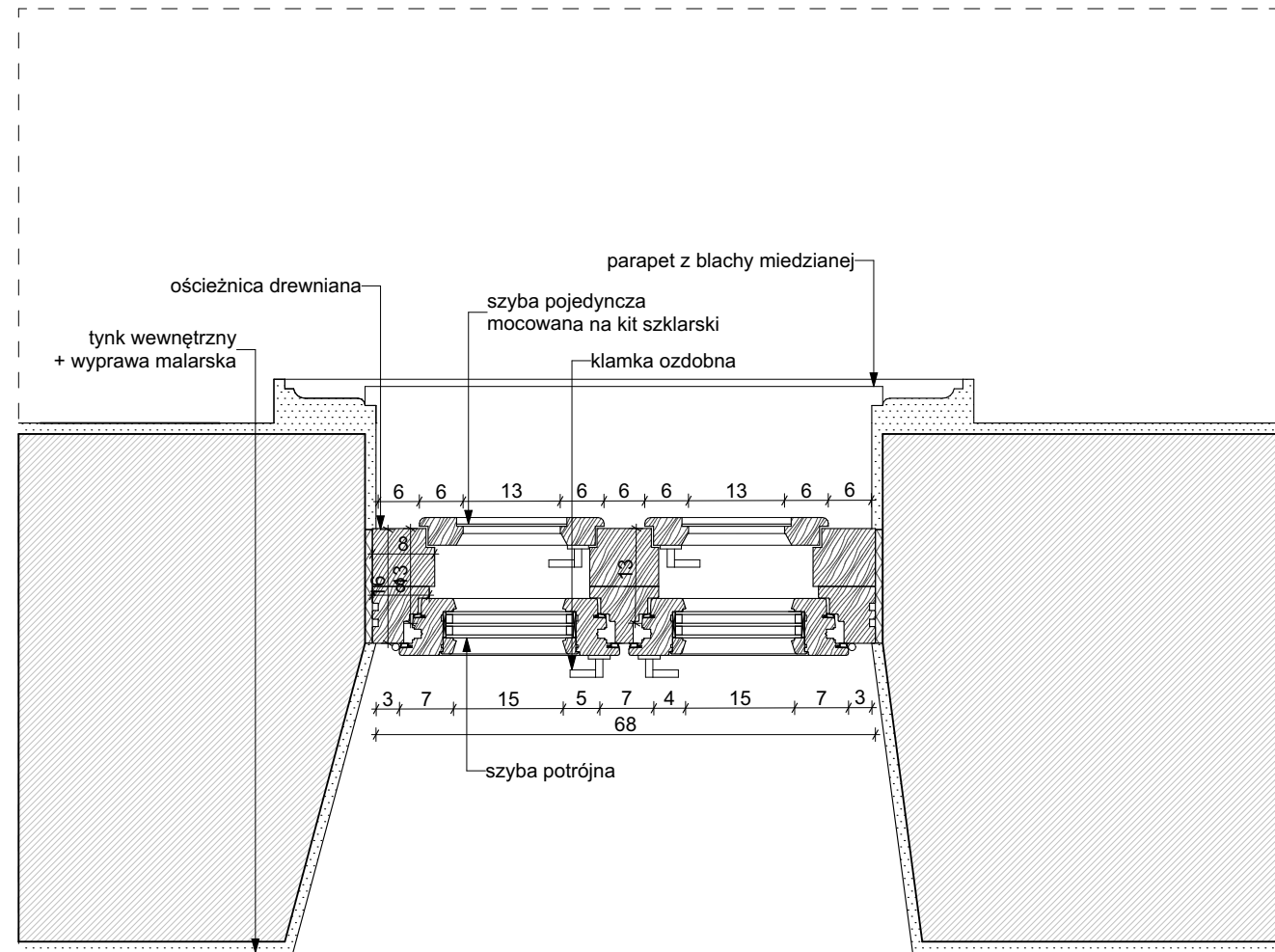

Rzut

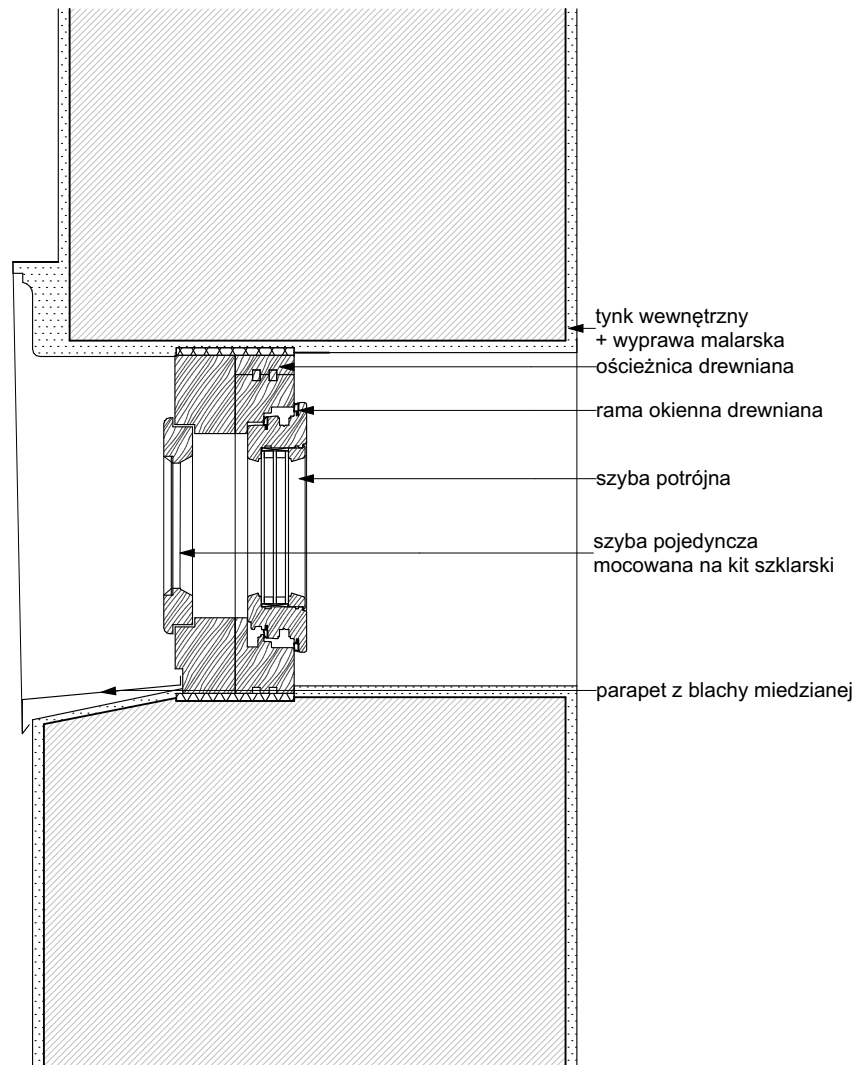

Przekrój

inwestycja:
Termomodernizacja budynku Oficyny Pałacowej
Muzeum Romantyzmu w Opiniogórze
ul. Zygmunta Krasińskiego 9
06-406 Opiniogóra Górna
działka nr ew. 140207_2.0020.64_BUD

inwestor:
Muzeum Romantyzmu w Opiniogórze
ul. Zygmunta Krasińskiego
06-406 Opiniogóra Górna

projektant:
ARCHITEKT PIOTR JAŃSKI
ul. Racławicka 79/3
53-146 Wrocław
piotr.janski.apj@gmail.com
tel. 515 319 329



ARCHITEKTURA

projektant:
Piotr Jański
nr uprawnień W/07/2012

sprawdzający:
Maciej Marzecki
nr uprawnień 21/SLOKK/2014

DETAL OKNA O\15 - PROJEKTOWANE		1:10 skala
PK stadium	4.08.2025 data	43 numer

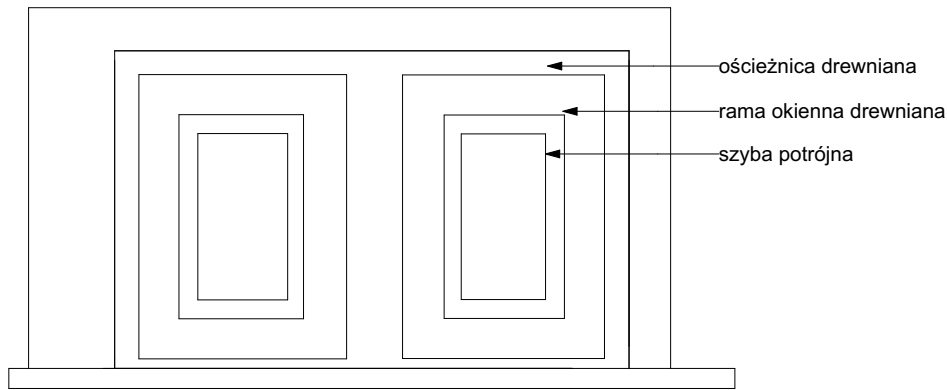

Widok od środka

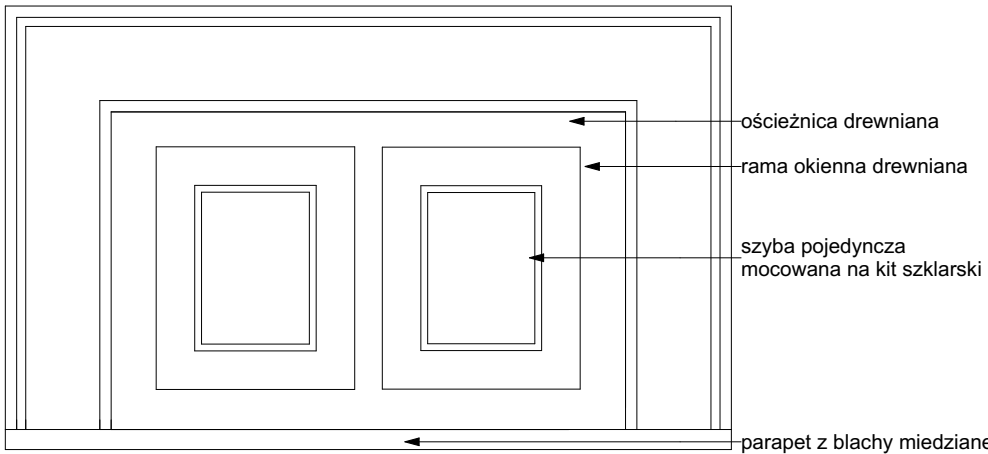

Widok od zewnątrz

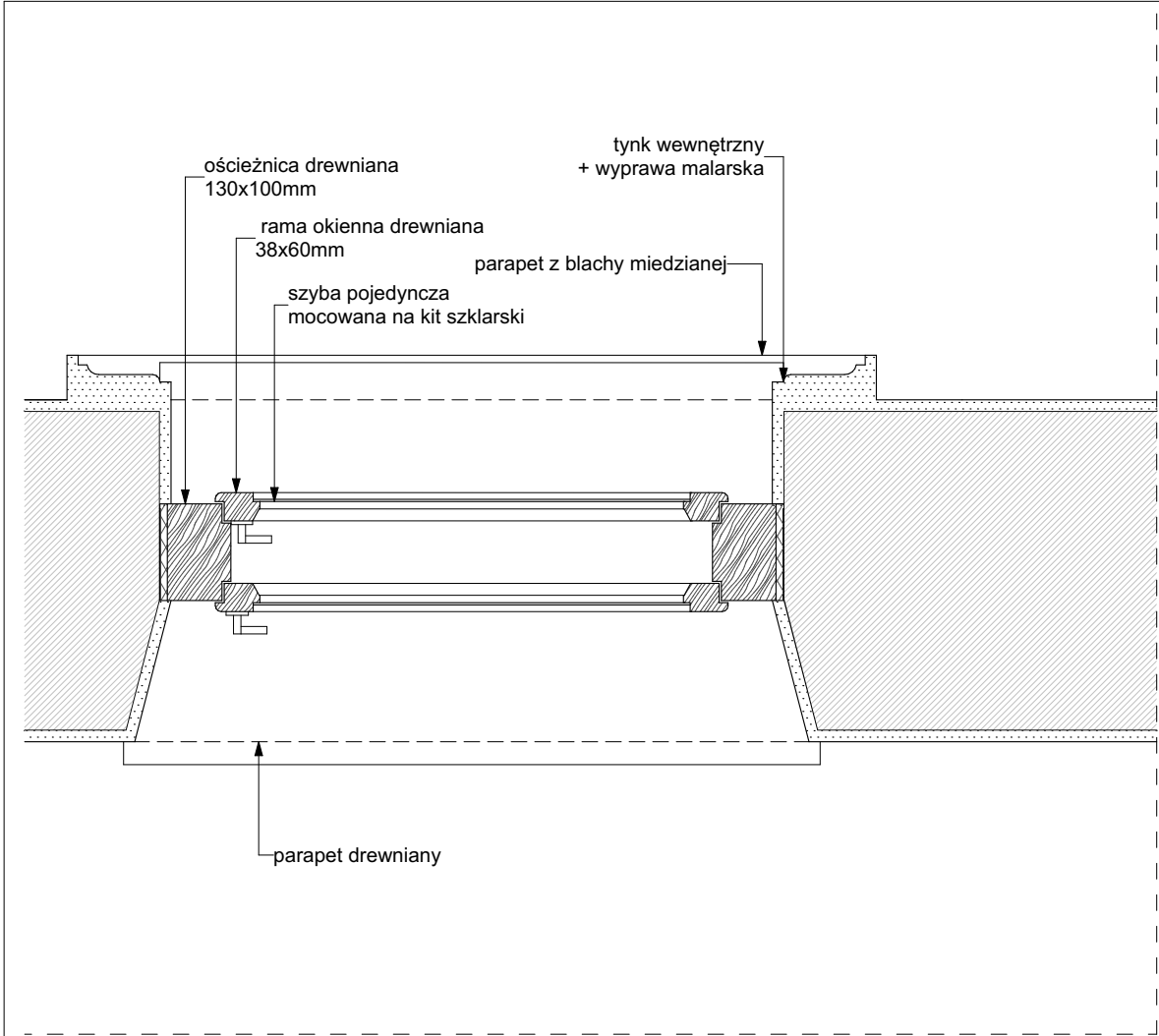

Rzut

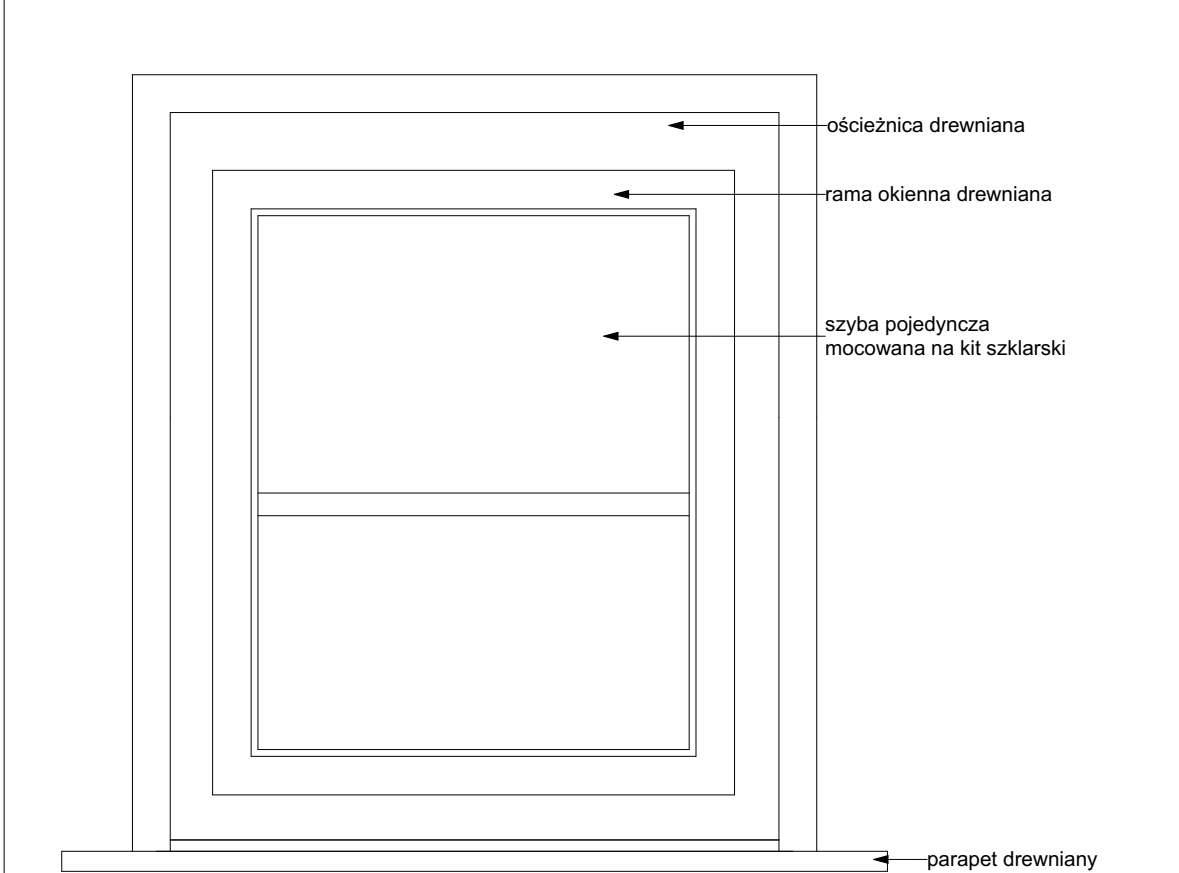

Widok od środka

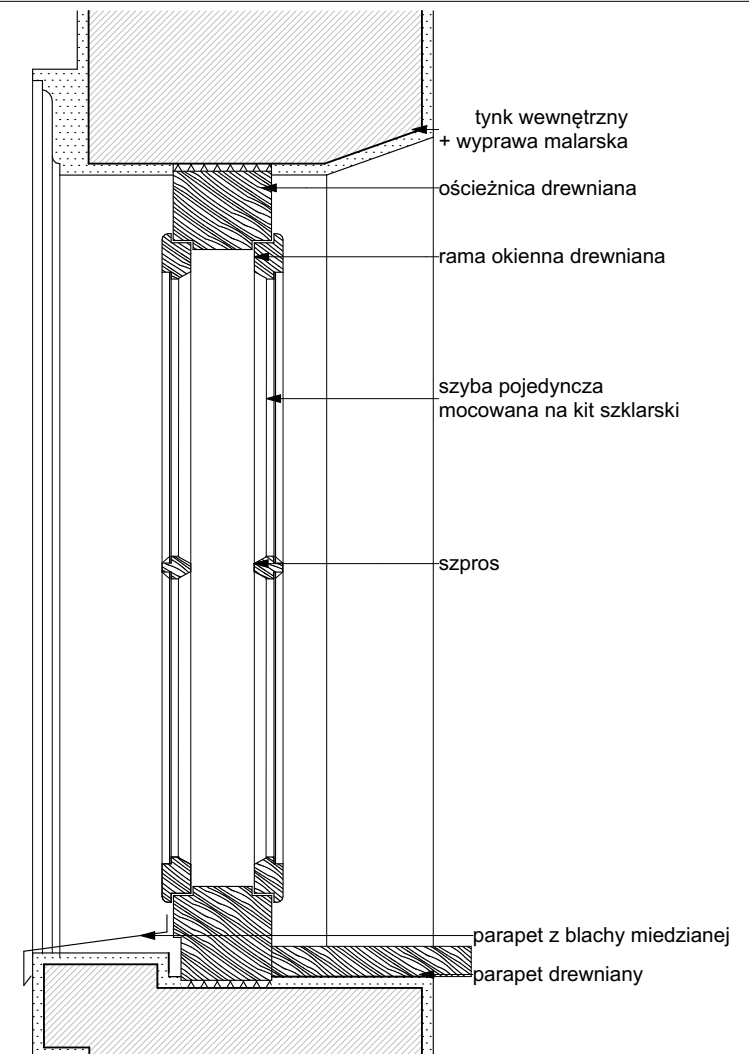

Przekrój

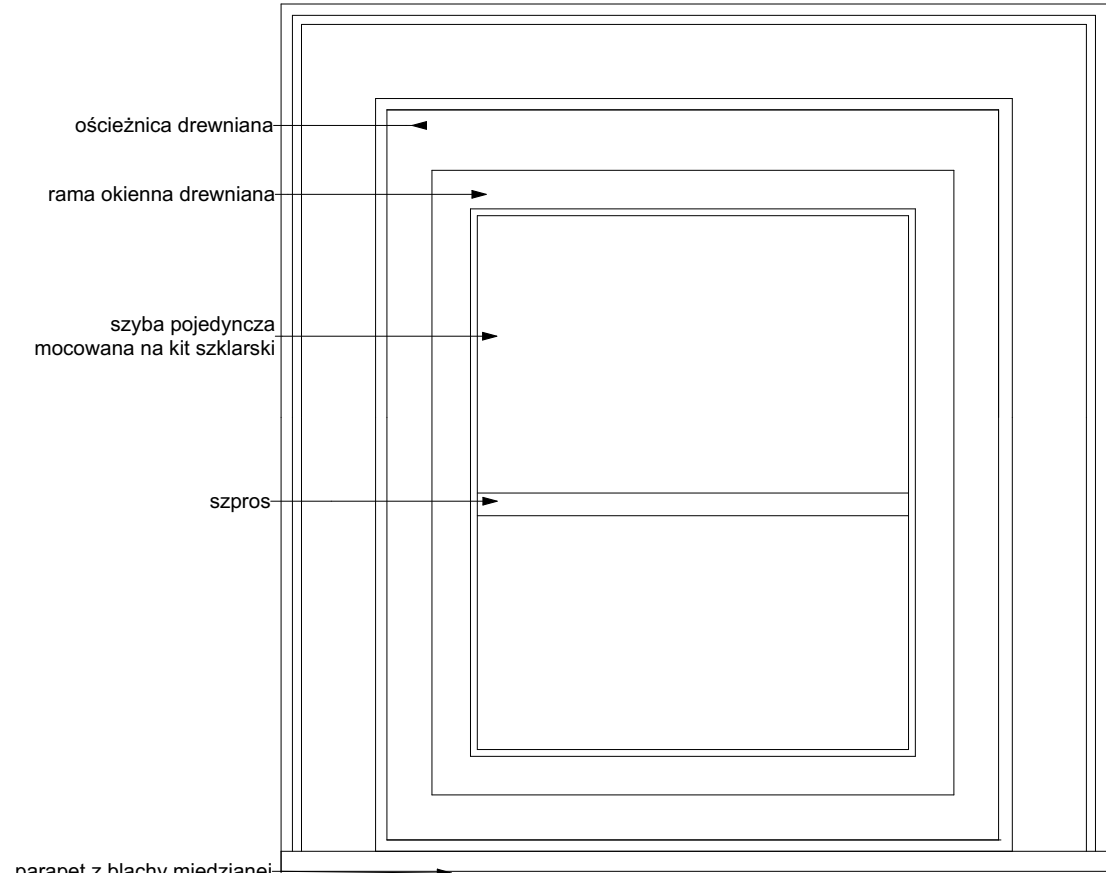

Widok od zewnątrz

inwestycja:
Termomodernizacja budynku Oficyny Pałacowej
Muzeum Romantyzmu w Opiniogórze
ul. Zygmunta Krasińskiego 9
06-406 Opiniogóra Górna
działka nr ew. 140207_2.0020.64_BUD

inwestor:
Muzeum Romantyzmu w Opiniogórze
ul. Zygmunta Krasińskiego
06-406 Opiniogóra Górna

projektant:
ARCHITEKT PIOTR JAŃSKI
ul. Racławicka 79/3
53-146 Wrocław
piotr.janski.apj@gmail.com
tel. 515 319 329



ARCHITEKTURA

projektant:
Piotr Jański
nr uprawnień W/07/2012

sprawdzający:
Maciej Marzecki
nr uprawnień 21/SLOKK/2014

DETAL OKNA O\16 - ISTNIEJĄCE		1:10 skala
PK stadium	4.08.2025 data	44 numer

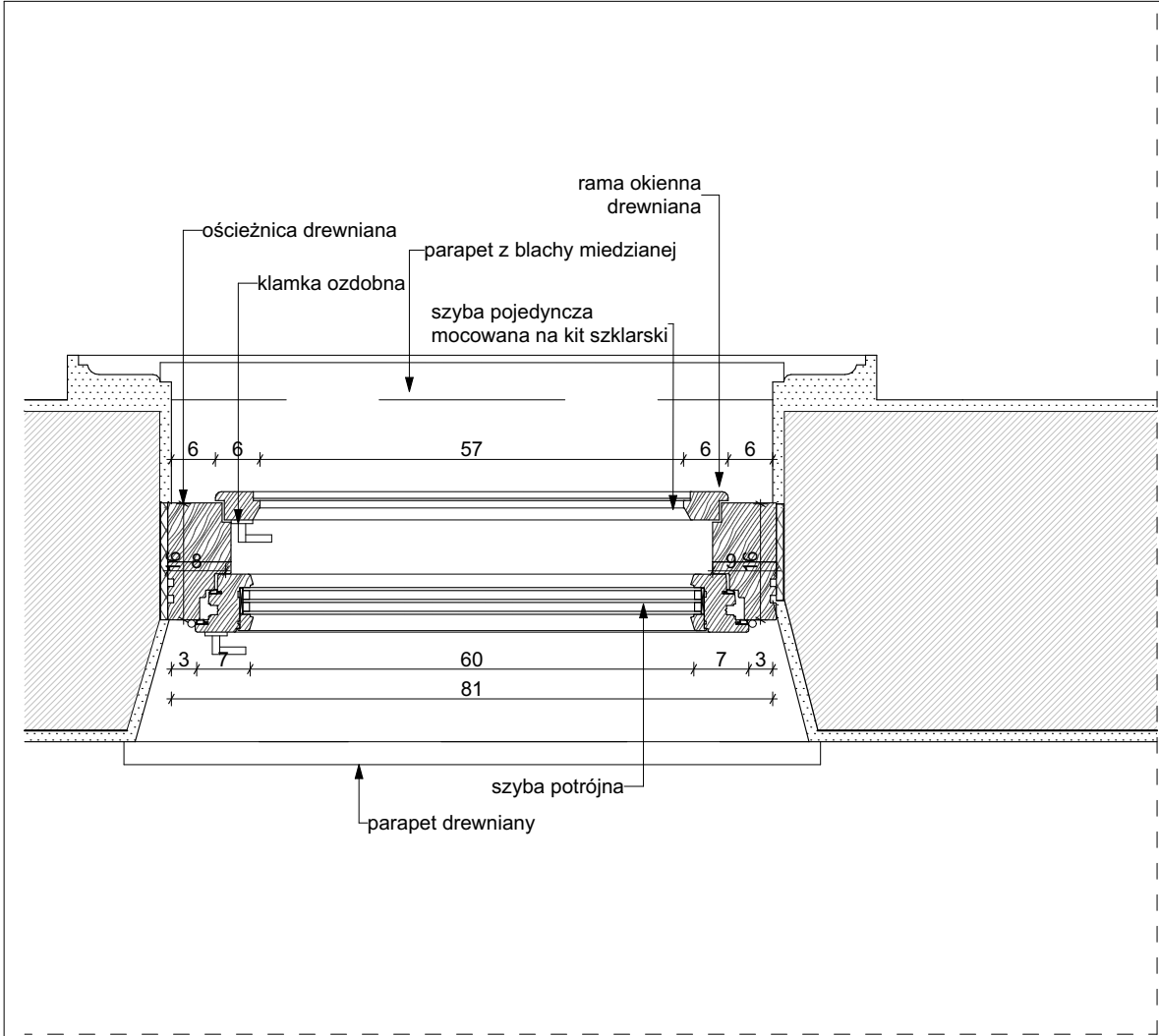

Rzut

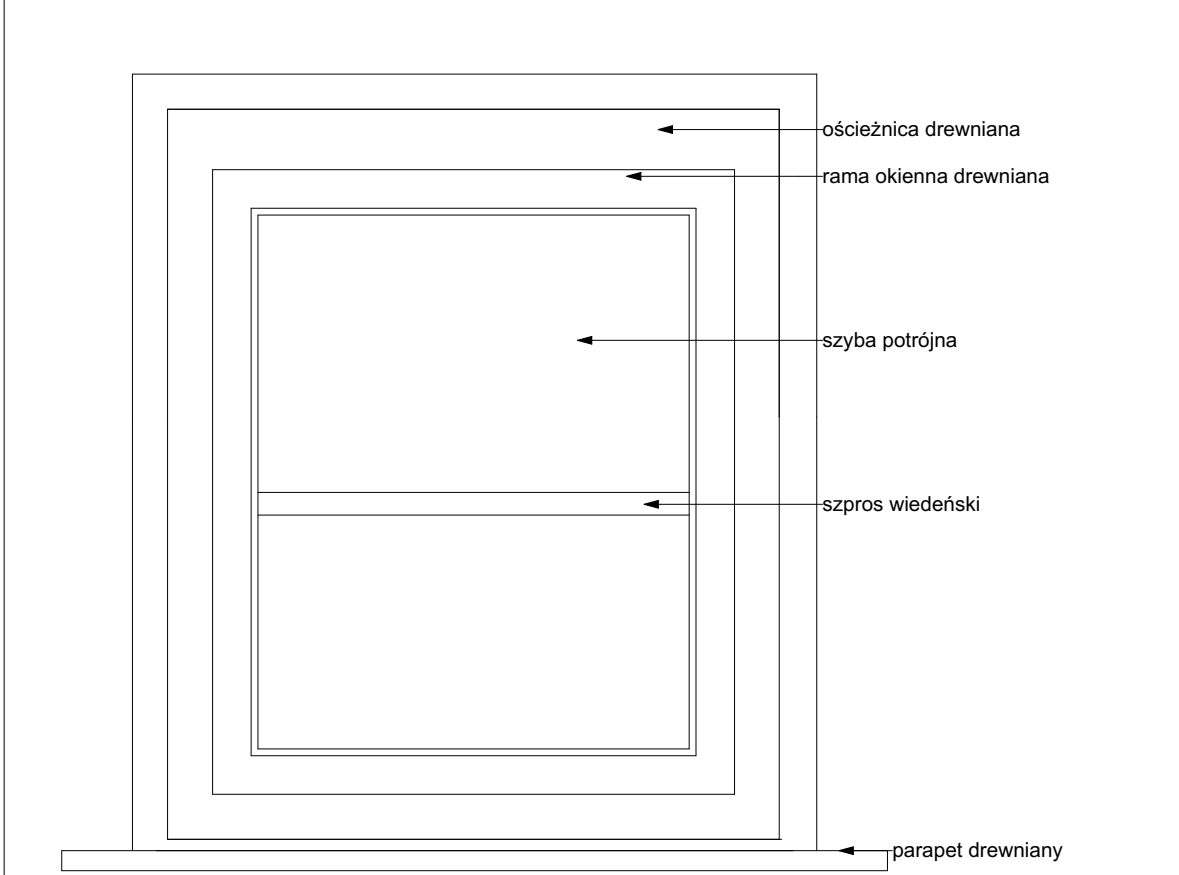

Widok od środka

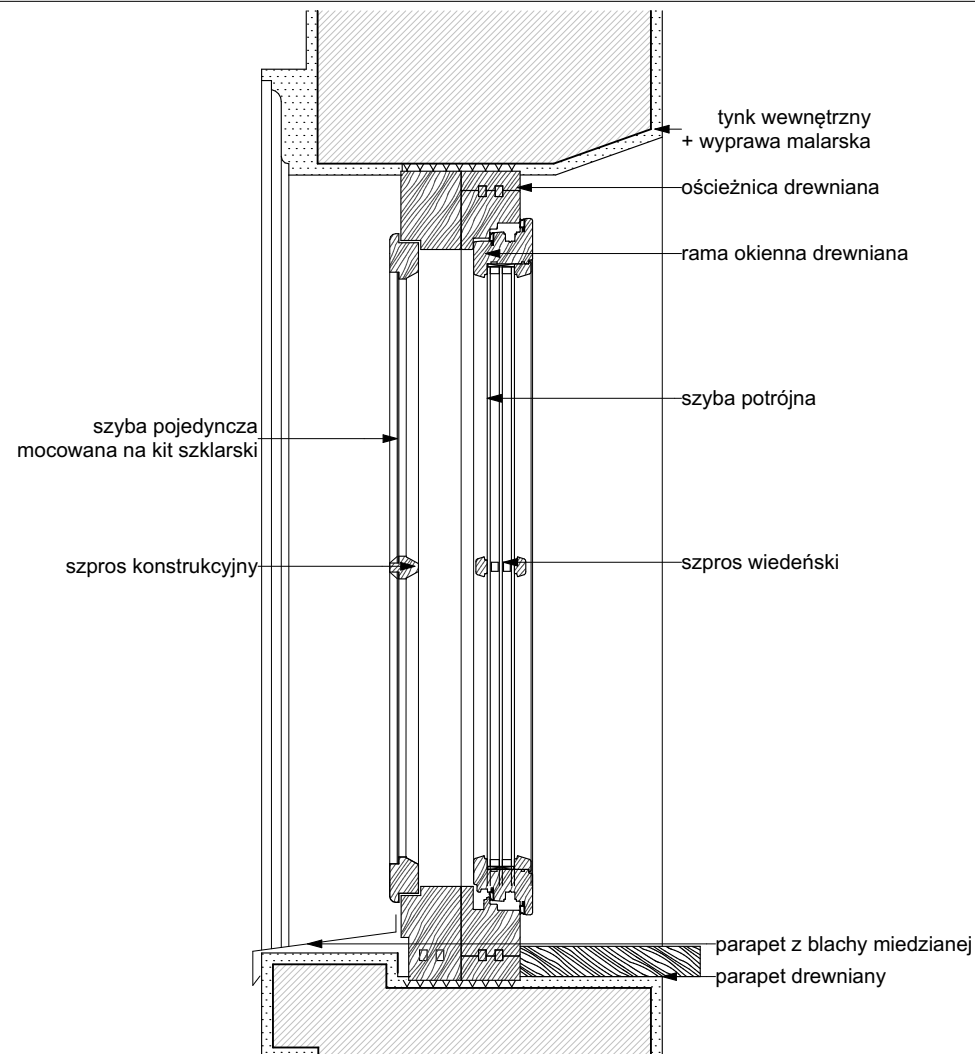

Przekrój

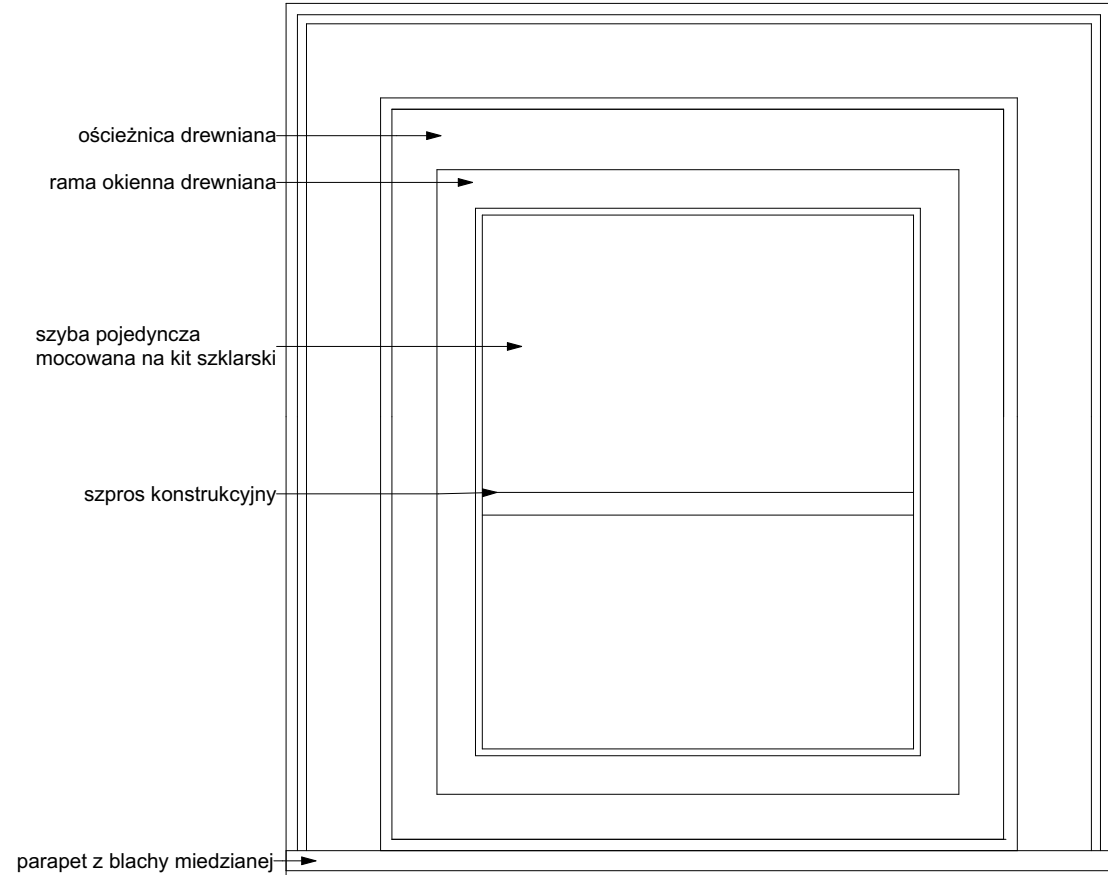

Widok od zewnątrz

inwestycja:
Termomodernizacja budynku Oficyny Pałacowej
Muzeum Romantyzmu w Opiniogórze
ul. Zygmunta Krasińskiego 9
06-406 Opiniogóra Górna
działka nr ew. 140207_2.0020.64_BUD

inwestor:
Muzeum Romantyzmu w Opiniogórze
ul. Zygmunta Krasińskiego
06-406 Opiniogóra Górna

projektant:
ARCHITEKT PIOTR JAŃSKI
ul. Racławicka 79/3
53-146 Wrocław
piotr.janski.apj@gmail.com
tel. 515 319 329



ARCHITEKTURA

projektant:
Piotr Jański
nr uprawnień W/07/2012

sprawdzający:
Maciej Marzecki
nr uprawnień 21/SLOKK/2014

DETAL OKNA O\16 - PROJEKTOWANE		1:10 skala
PK stadium	4.08.2025 data	45 numer

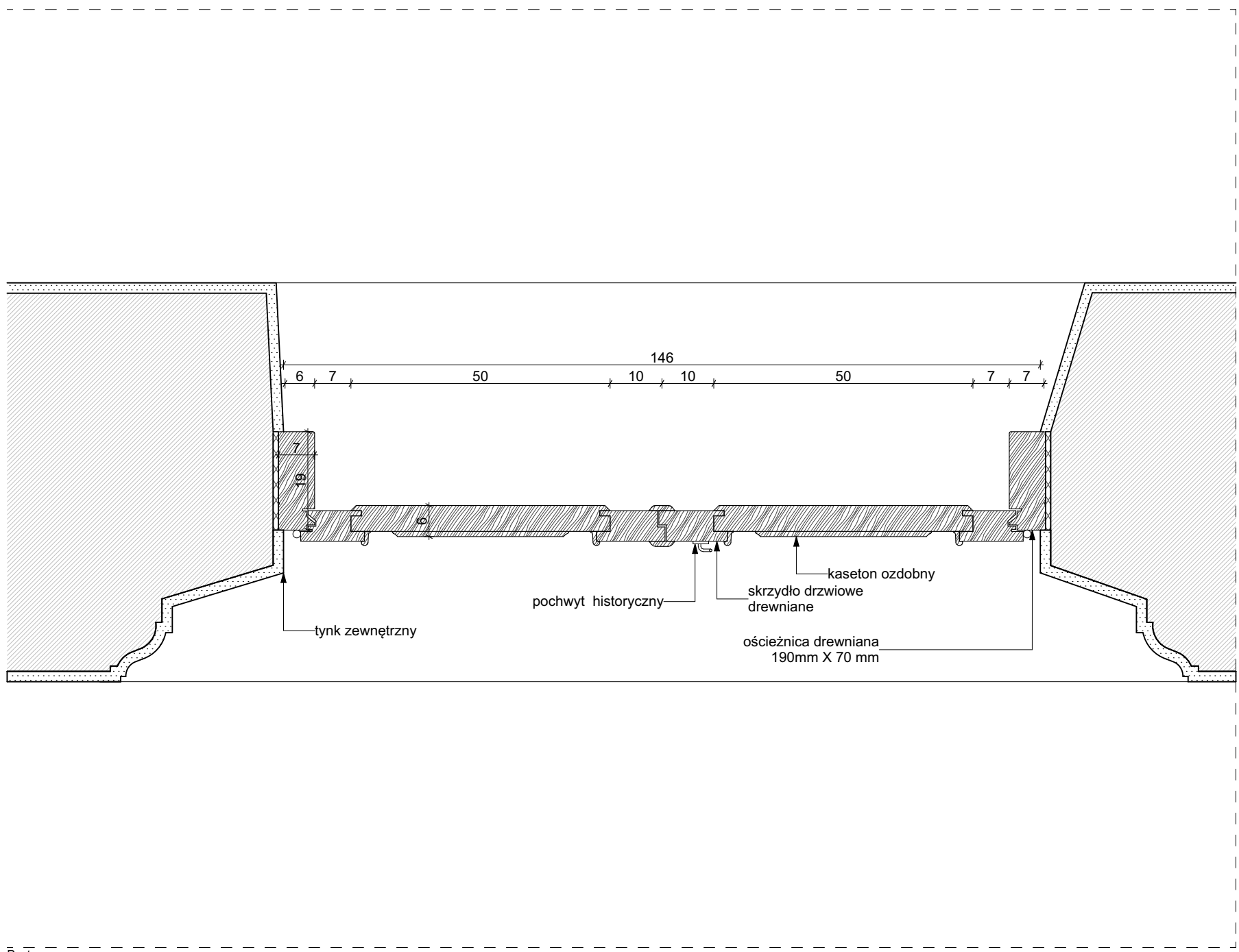

Rzut

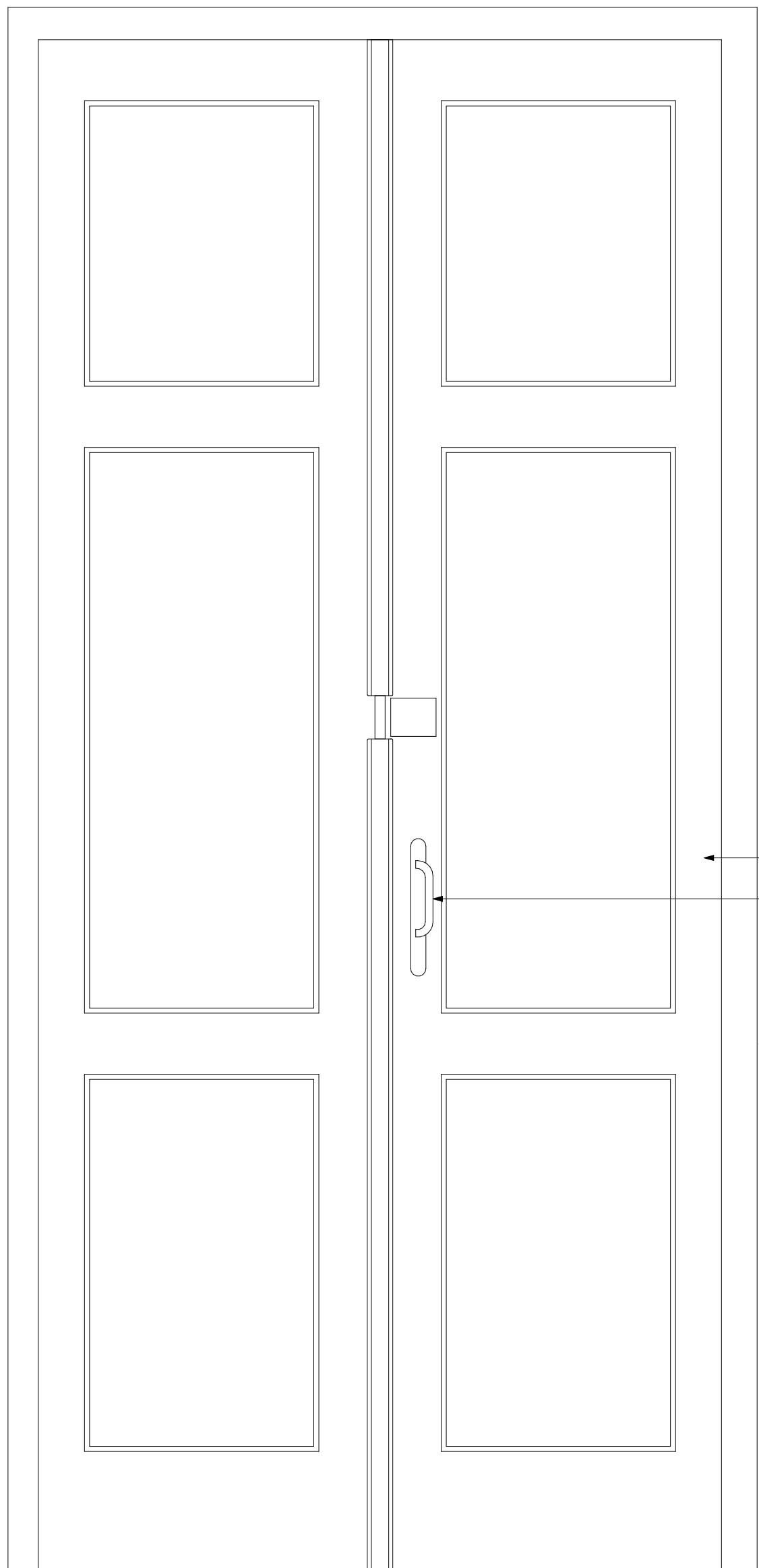

Widok od środka

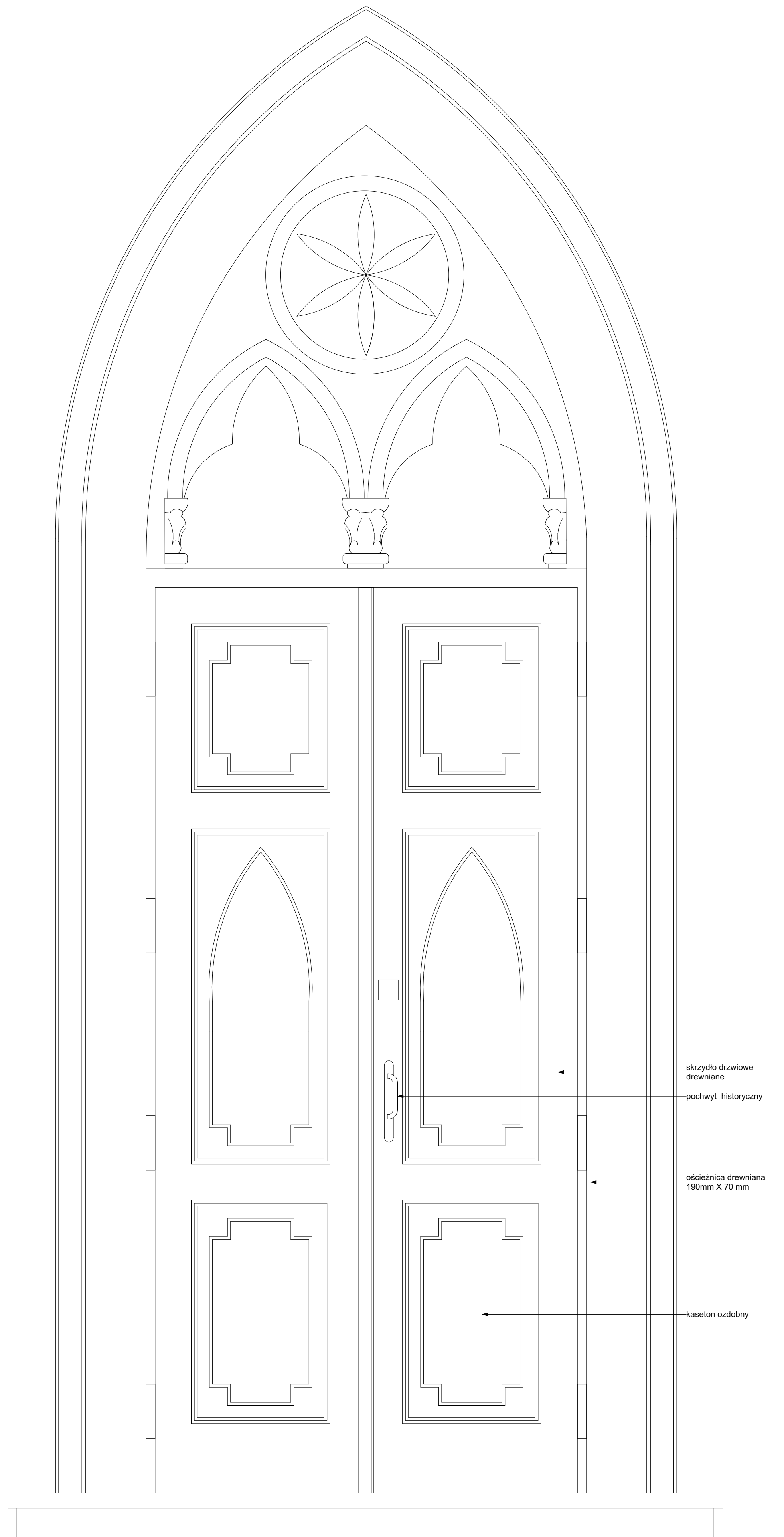

Widok od zewnątrz

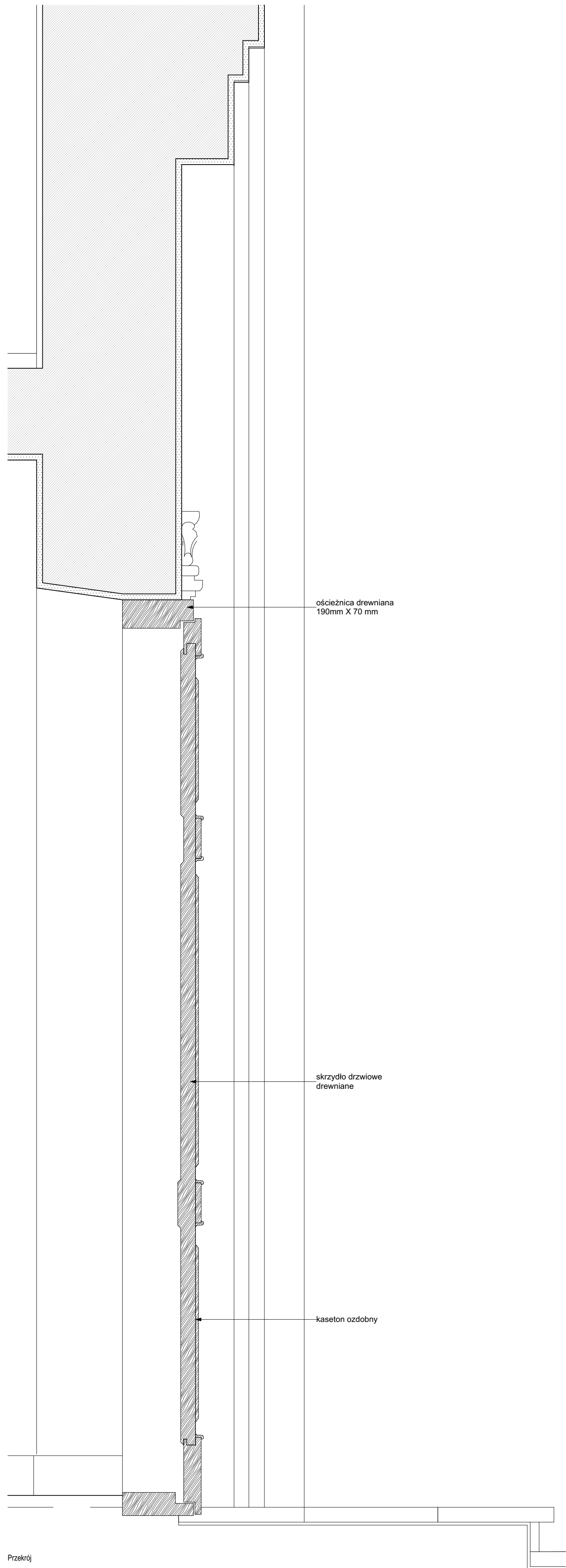

Przekrój

inwestycja:
Termomodernizacja budynku Oficyny Pałacowej
Muzeum Romantyzmu w Opiniogórze
ul. Zygmunta Krasińskiego 9
06-405 Opiniogóra Górna
Główny nr ew. 140207_2_0020.64_BUD

inwestor:
Muzeum Romantyzmu w Opiniogórze
ul. Zygmunta Krasińskiego 9
06-405 Opiniogóra Górna

projektant:
ARCHITEKT PIOTR JAŃSKI
ul. Racławicka 79/3
53-145 Wrocław
piotr.janski.arp@gmail.com
tel. 515 315 320



ARCHITEKTURA

projektant:
Piotr Jański
nr uprawnień W037/2012

sprawdzający:
Maciej Marzecki
nr uprawnień 215LOKK/2014

DETAL DRZWI 1- ISTNIEJACE 1:10
skala

PK stadium	4.08.2025 data	46 numer
---------------	-------------------	-------------

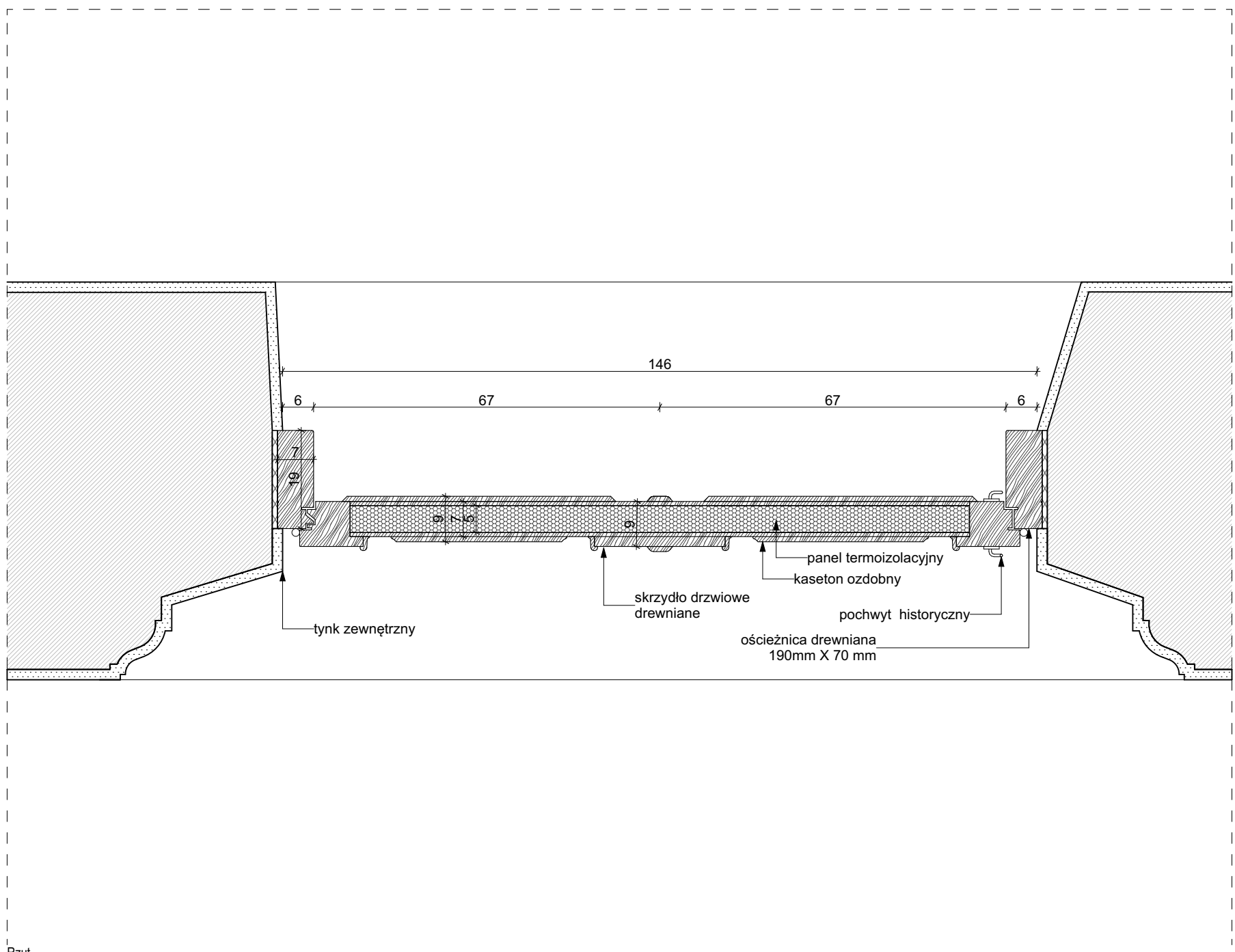

Rzut

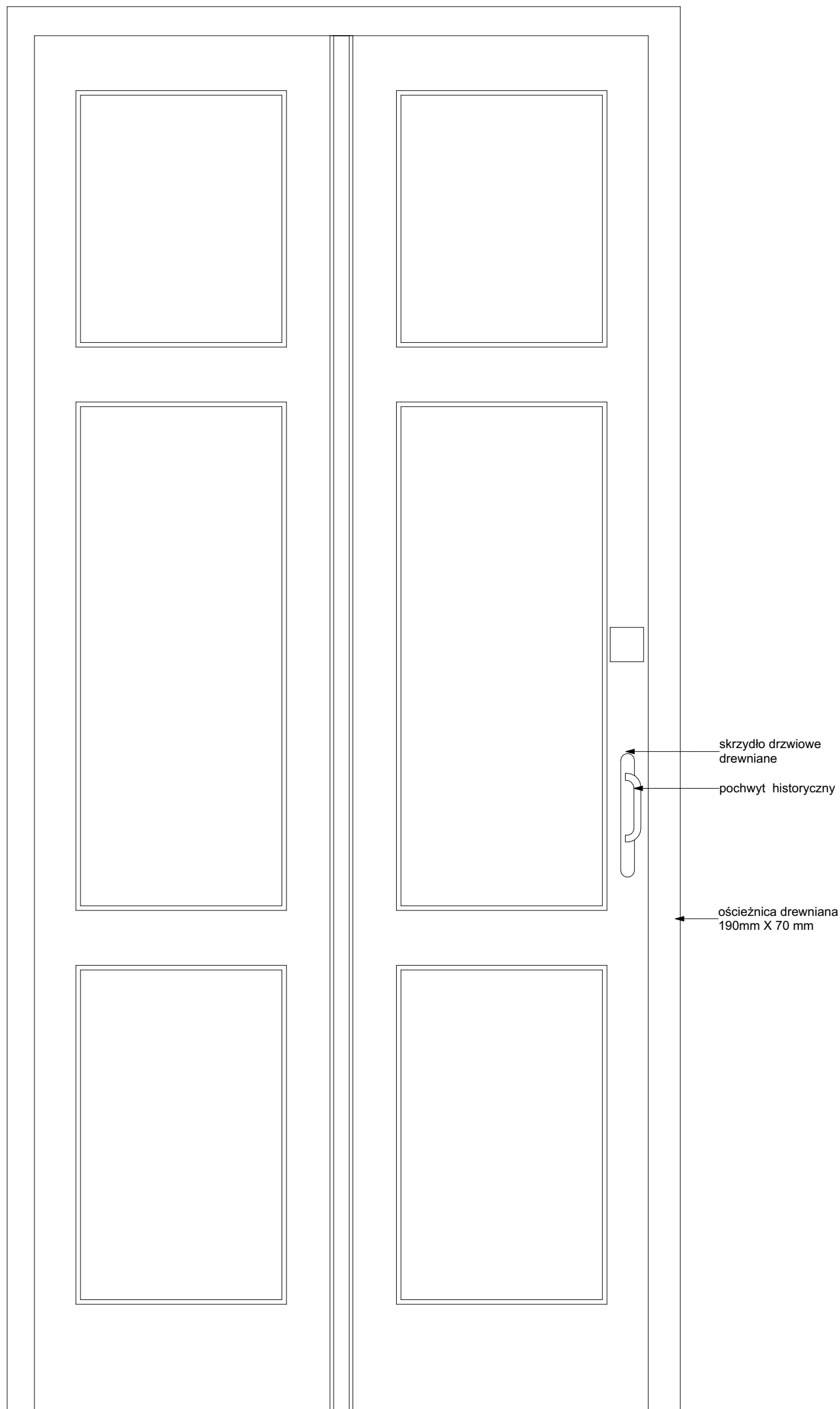

Widok od środka

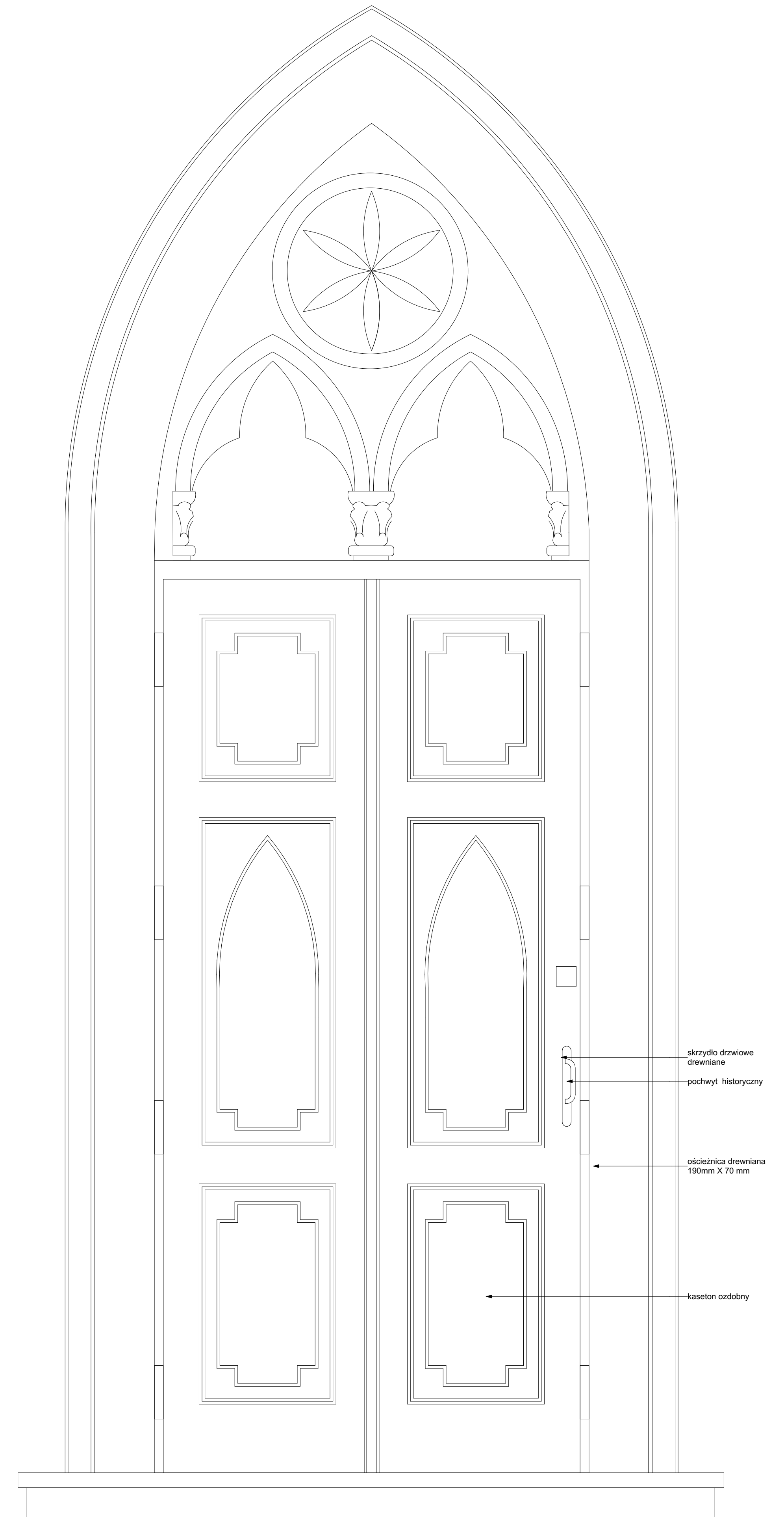

Widok od zewnątrz

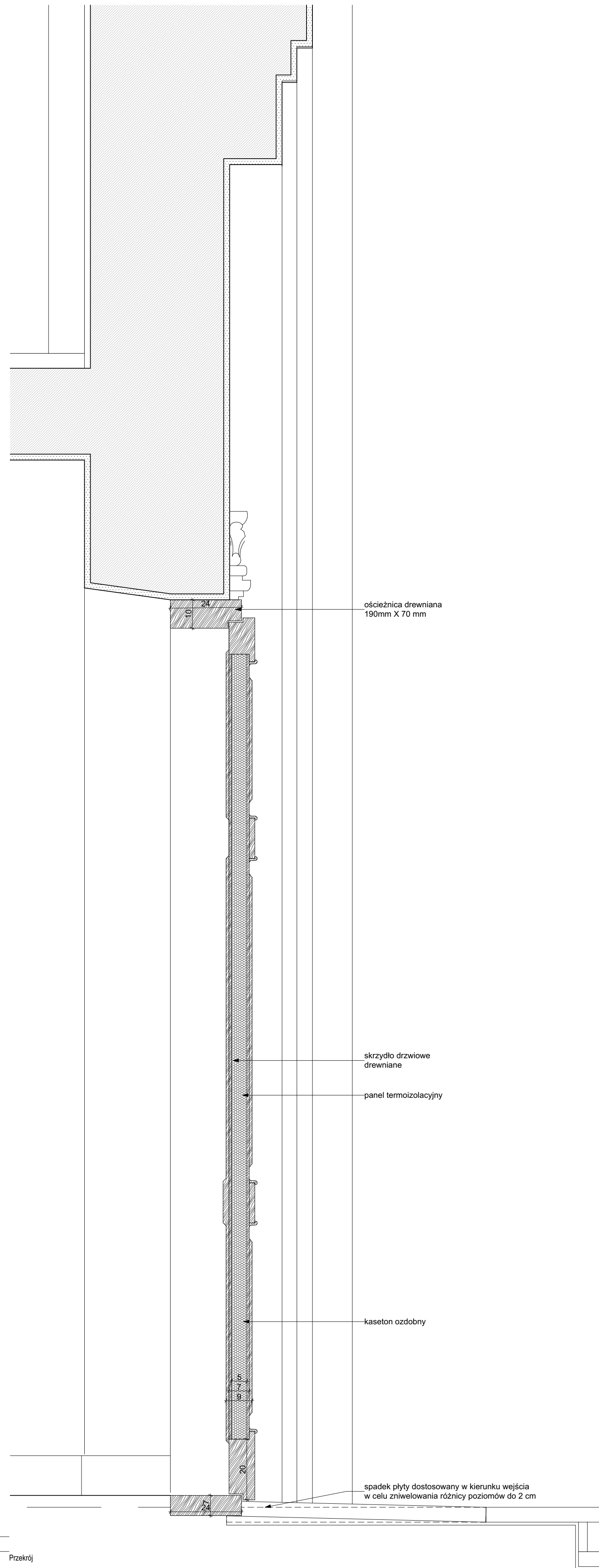

Przekrój

inwestycja: Termomodernizacja budynku Oficyny Pałacowej Muzeum Romantyzmu w Opiniogórze ul. Zygmunta Krasńskiego 9 06-405 Opiniogóra Górna Główny nr ew. 140207_2_0020.64_BUD		
inwestor: Muzeum Romantyzmu w Opiniogórze ul. Zygmunta Krasńskiego 9 06-405 Opiniogóra Górna		
projektant: ARCHITEKT PIOTR JAŃSKI ul. Redziwicka 79/3 53-145 Wrocław piotr.janski.arp@gmail.com tel. 515 315 120		
ARCHITEKTURA		
projektant: Piotr Jański nr uprawnień W03/2012		
sprawdzający: Maciej Marzecki nr uprawnień 215/LOKK/2014		
DETAL DRZWI 1- PROJEKTOWANE		
PK stadium	4.08.2025 data	47 numer

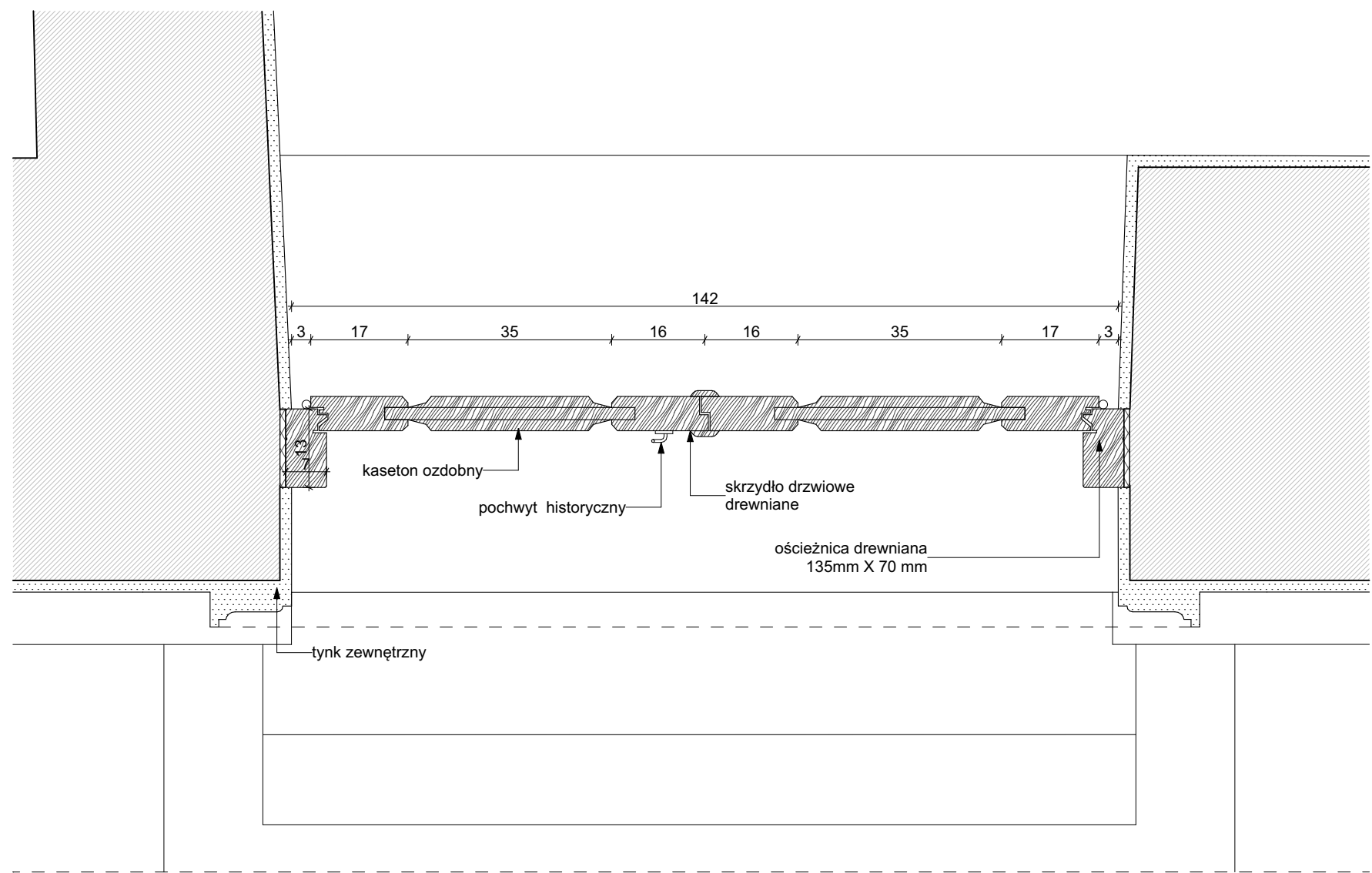

Rzut

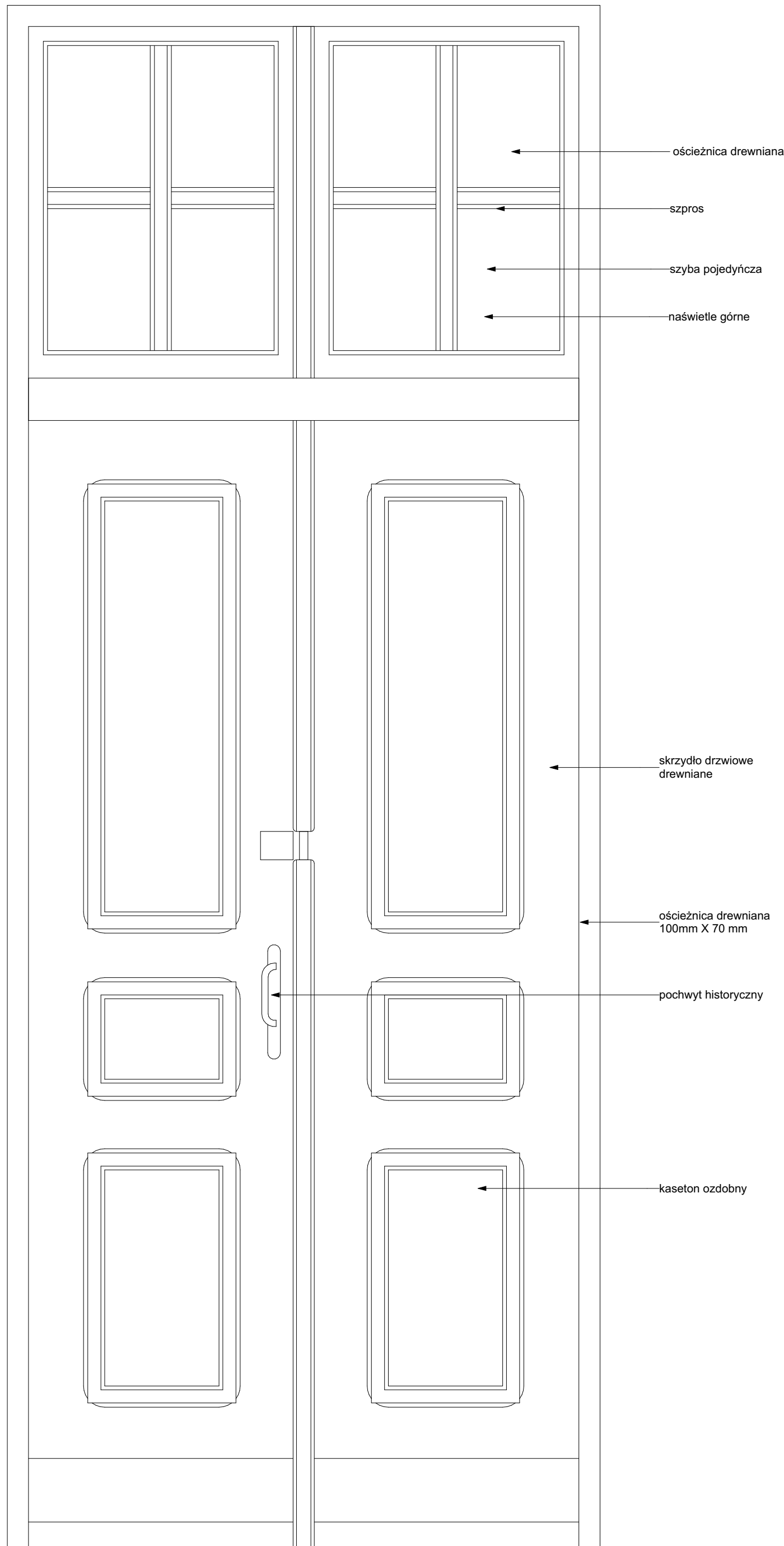

Widok od środka

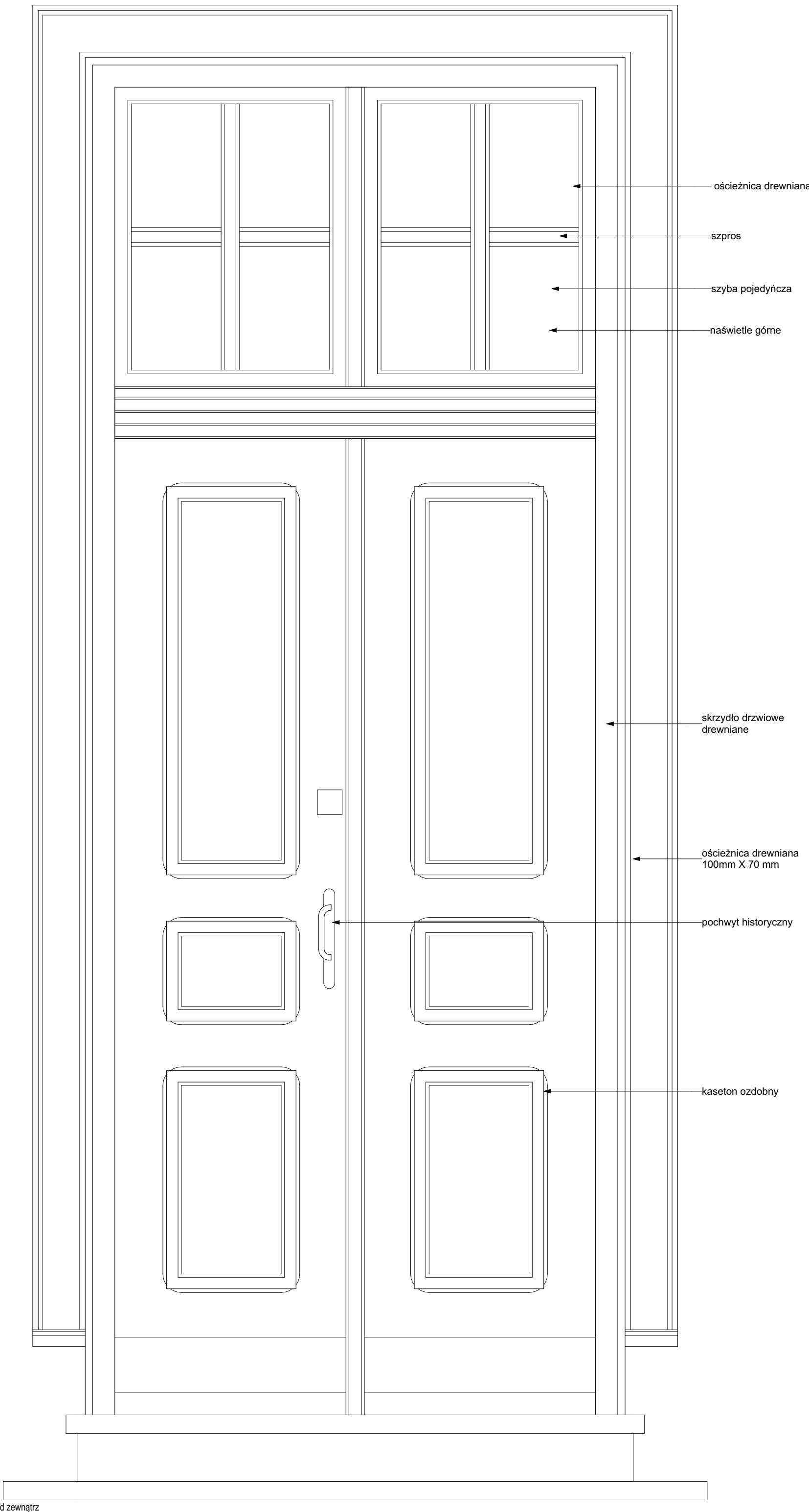

Widok od zewnątrz

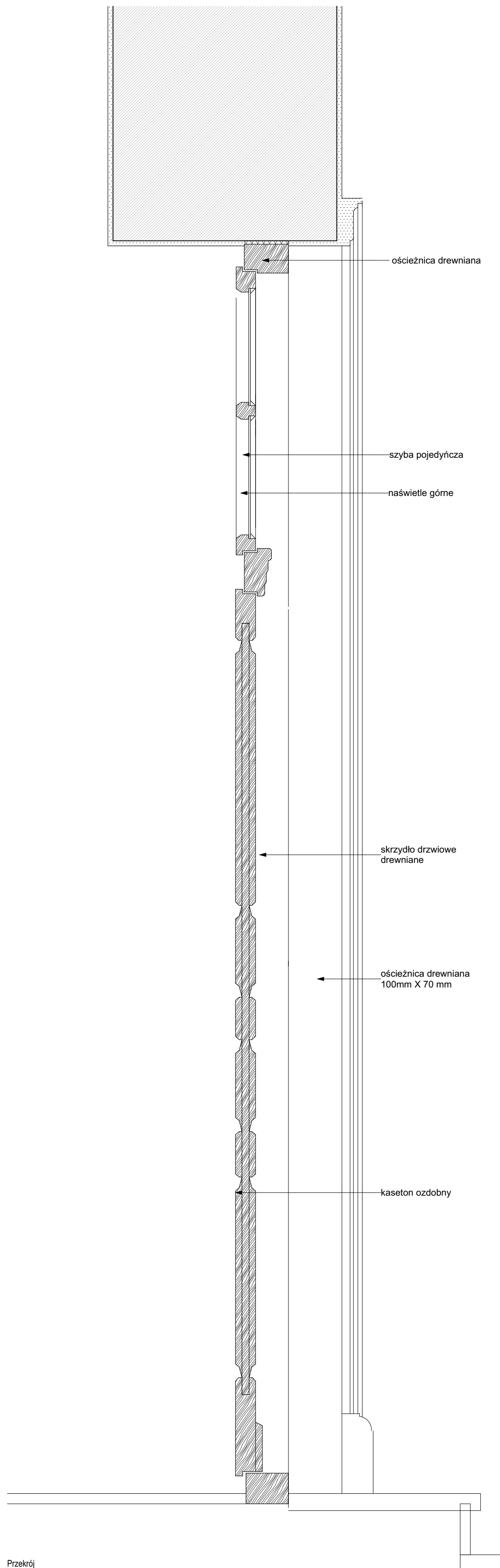

Przekrój

inwestycja:
Termomodernizacja budynku Oficyny Pałacowej
Muzeum Romantyzmu w Opiniogórze
ul. Zygmunta Krasińskiego 9
06-405 Opiniogóra Górna
Główny nr ew. 140207_2_0020.64_BUD

inwestor:
Muzeum Romantyzmu w Opiniogórze
ul. Zygmunta Krasińskiego 9
06-405 Opiniogóra Górna

projektant:
ARCHITEKT PIOTR JAŃSKI
ul. Różewicka 79/3
53-145 Wrocław
piotr.janski.ap@gmail.com
tel. 515 315 320



ARCHITEKTURA

projektant:
Piotr Jański
nr uprawnień W037/2012

sprawdzający:
Maciej Marzecki
nr uprawnień 215LOKK/2014

DETAL DRZWI 2- ISTNIEJACE		1:10 skala
PK stadium	4.08.2025 data	48 numer

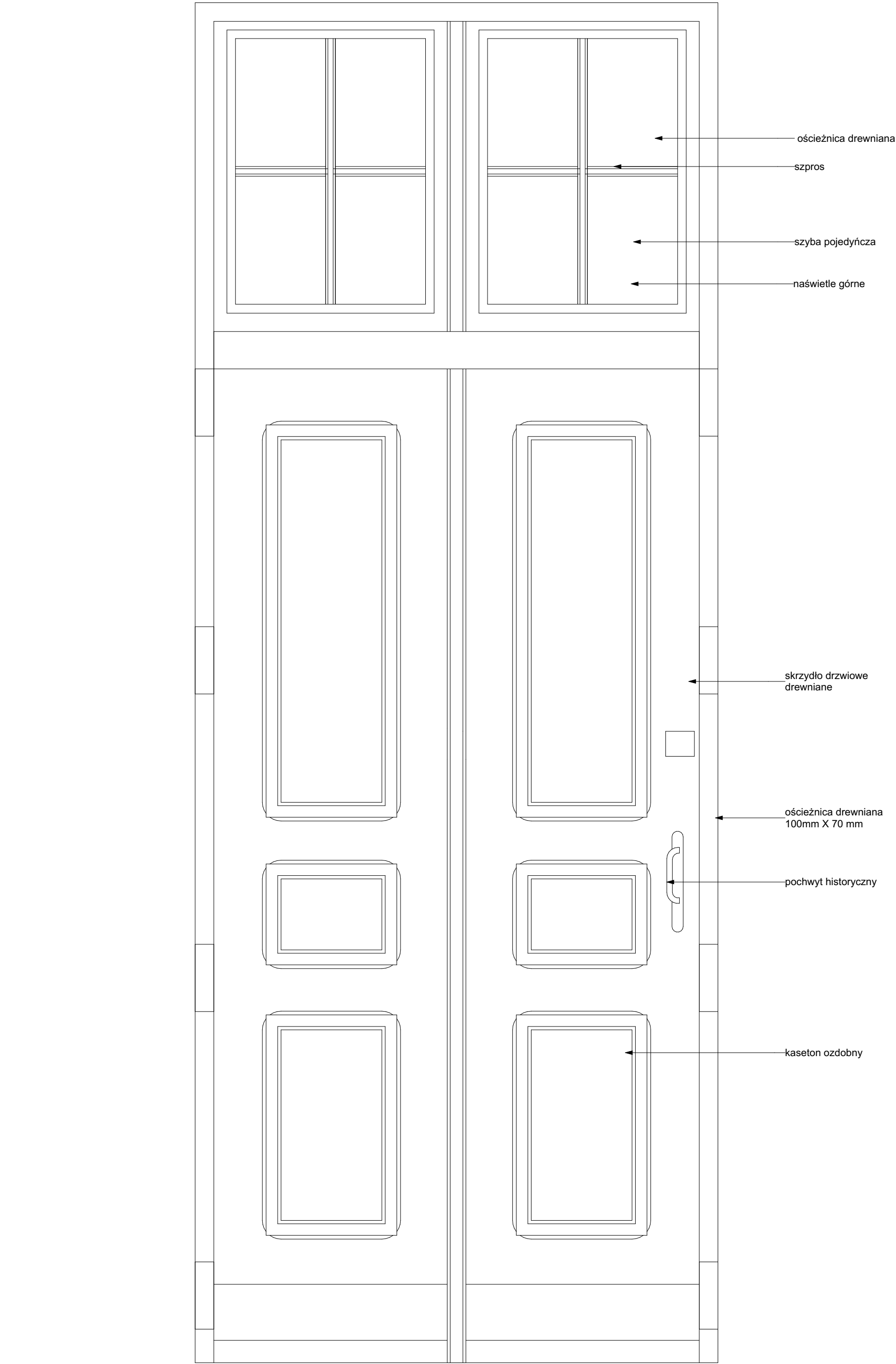
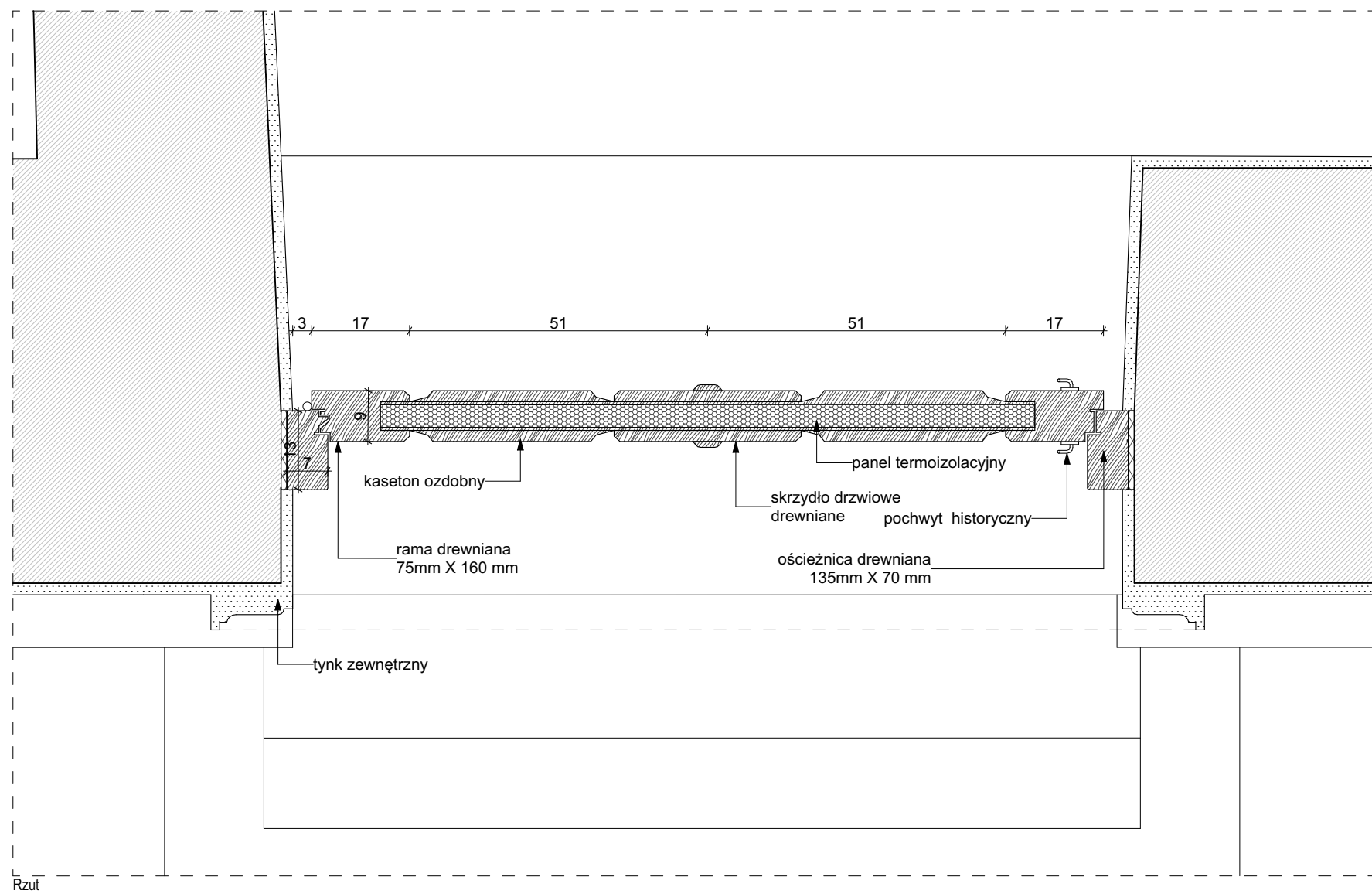

Widok od środka

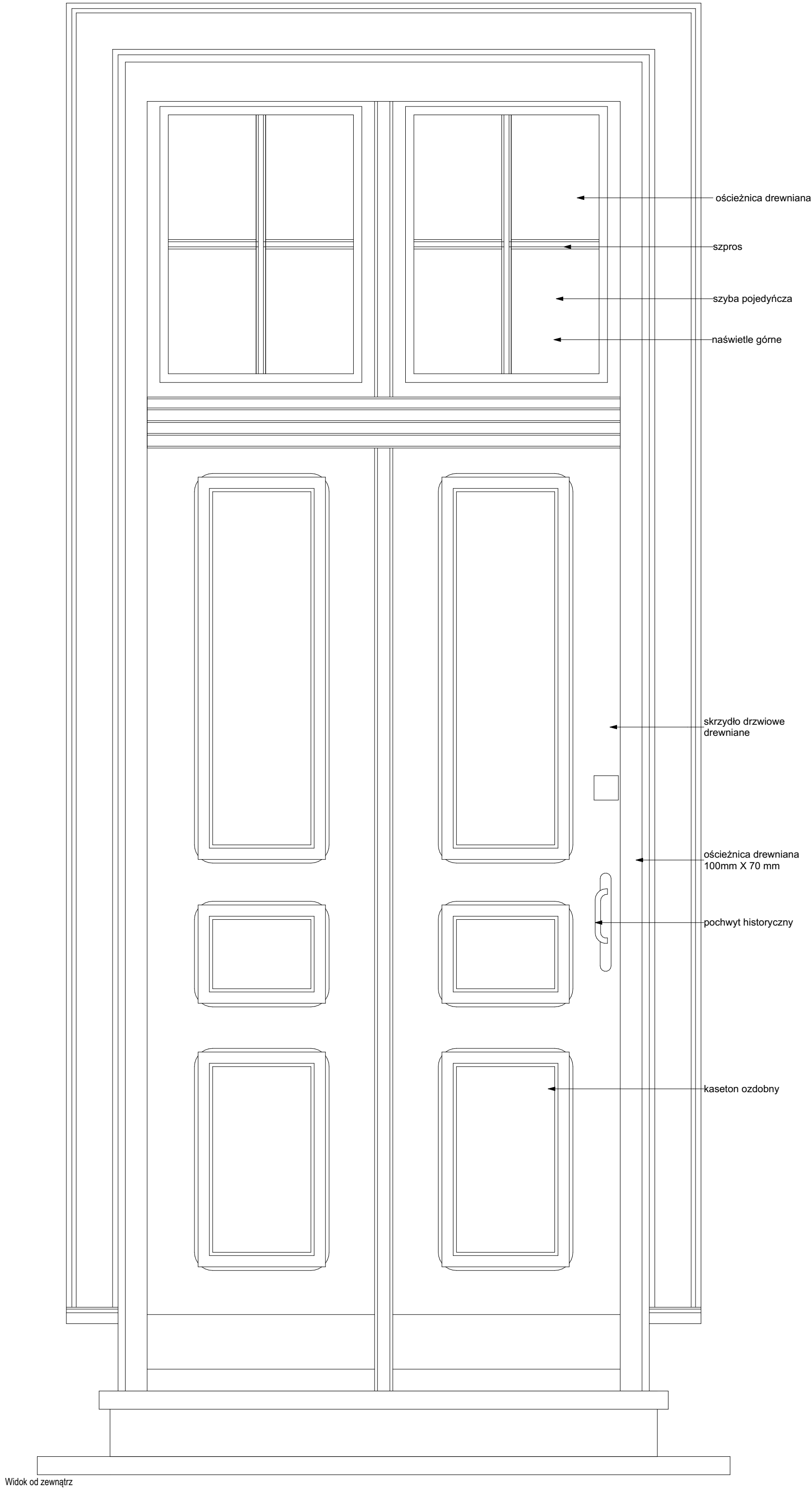

Widok od zewnątrz

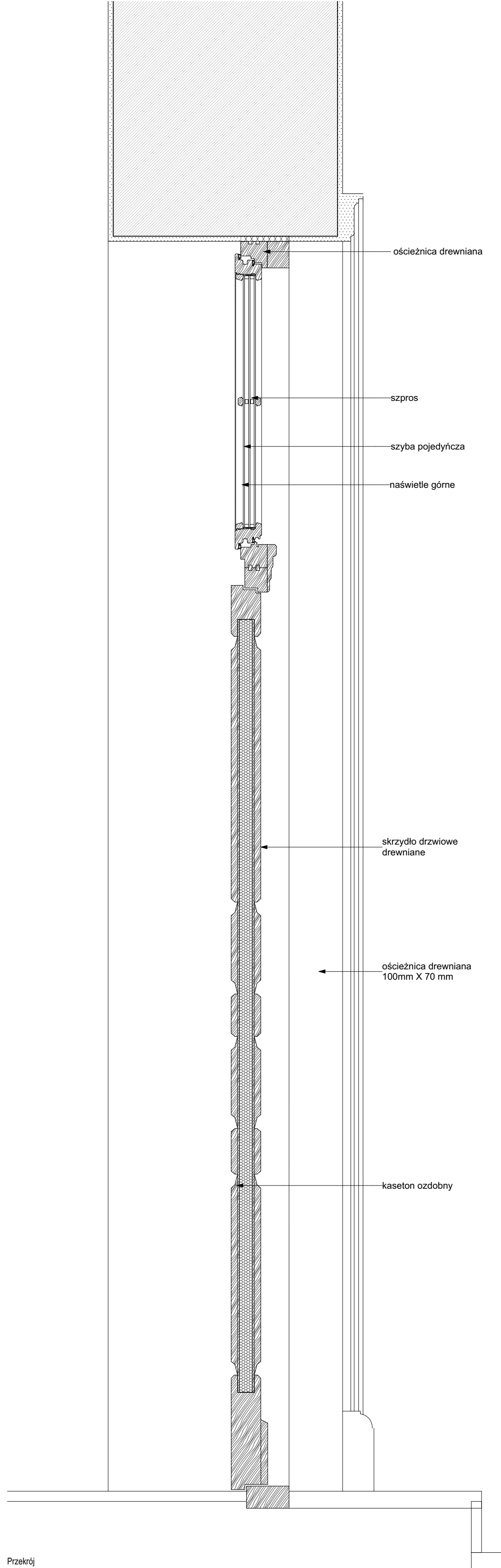

Przekrój

inwestycja:
Termomodernizacja budynku Oficyny Pałacowej
Muzeum Romantyzmu w Opiniogórze
ul. Zygmunta Krasieńskiego 9
06-405 Opiniogóra Górna
Główny nr ew. 140207_2_0020.64_BUD

inwestor:
Muzeum Romantyzmu w Opiniogórze
ul. Zygmunta Krasieńskiego 9
06-405 Opiniogóra Górna

projektant:
ARCHITEKT PIOTR JAŃSKI
ul. Racławicka 79/3
53-145 Wrocław
piotr.janski.ap@gmail.com
tel. 515 315 320



ARCHITEKTURA

projektant:
Piotr Jański
nr uprawnień: W03/2012

sprawdzający:
Maciej Marzecki
nr uprawnień: 215LOKK/2014

DETAL DRZWI 2 - PROJEKTOWANE		1:10 skala
PK stadium	4.08.2025 data	49 numer

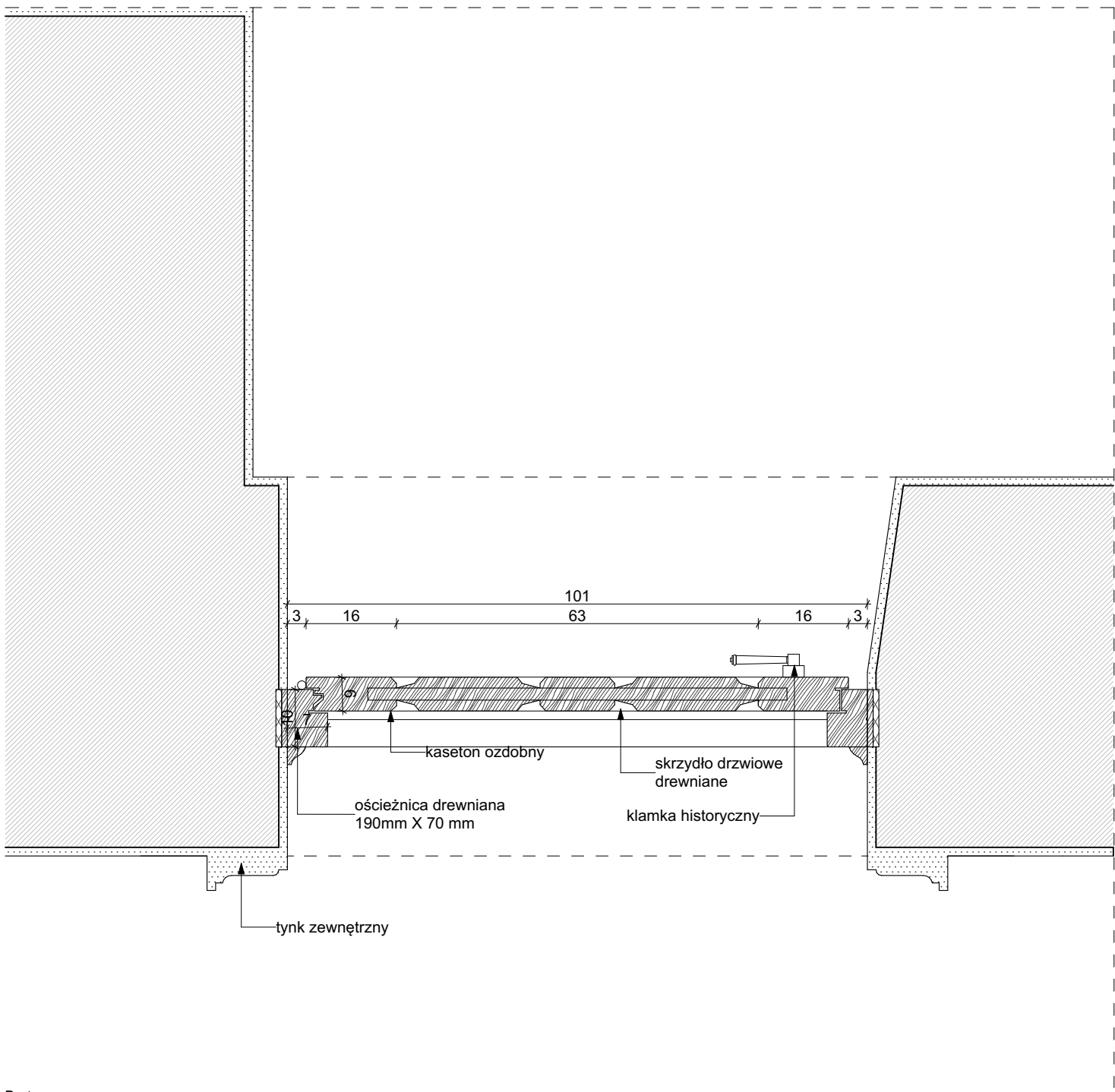

Rzut

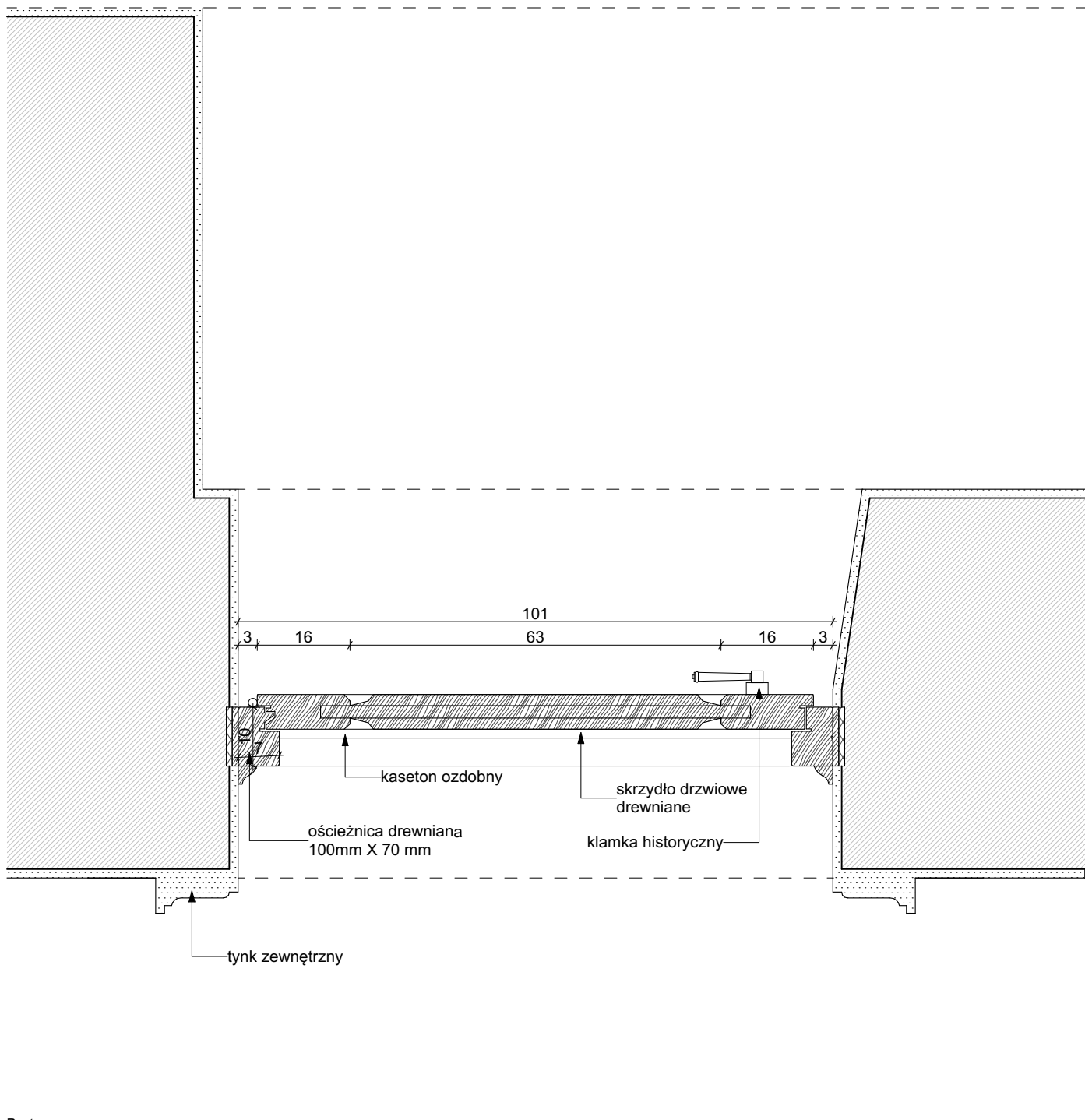

Rzut

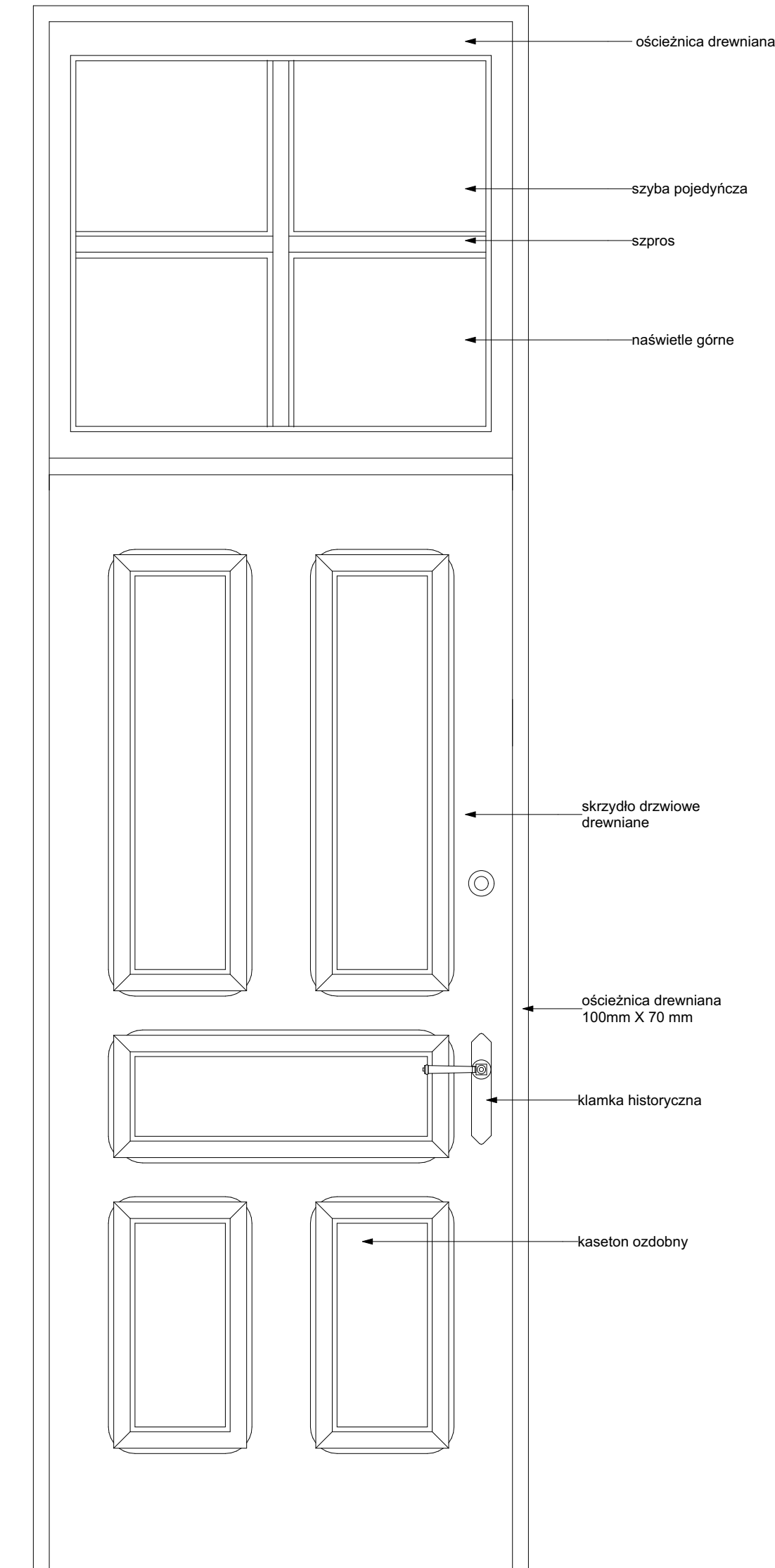

Widok od środka

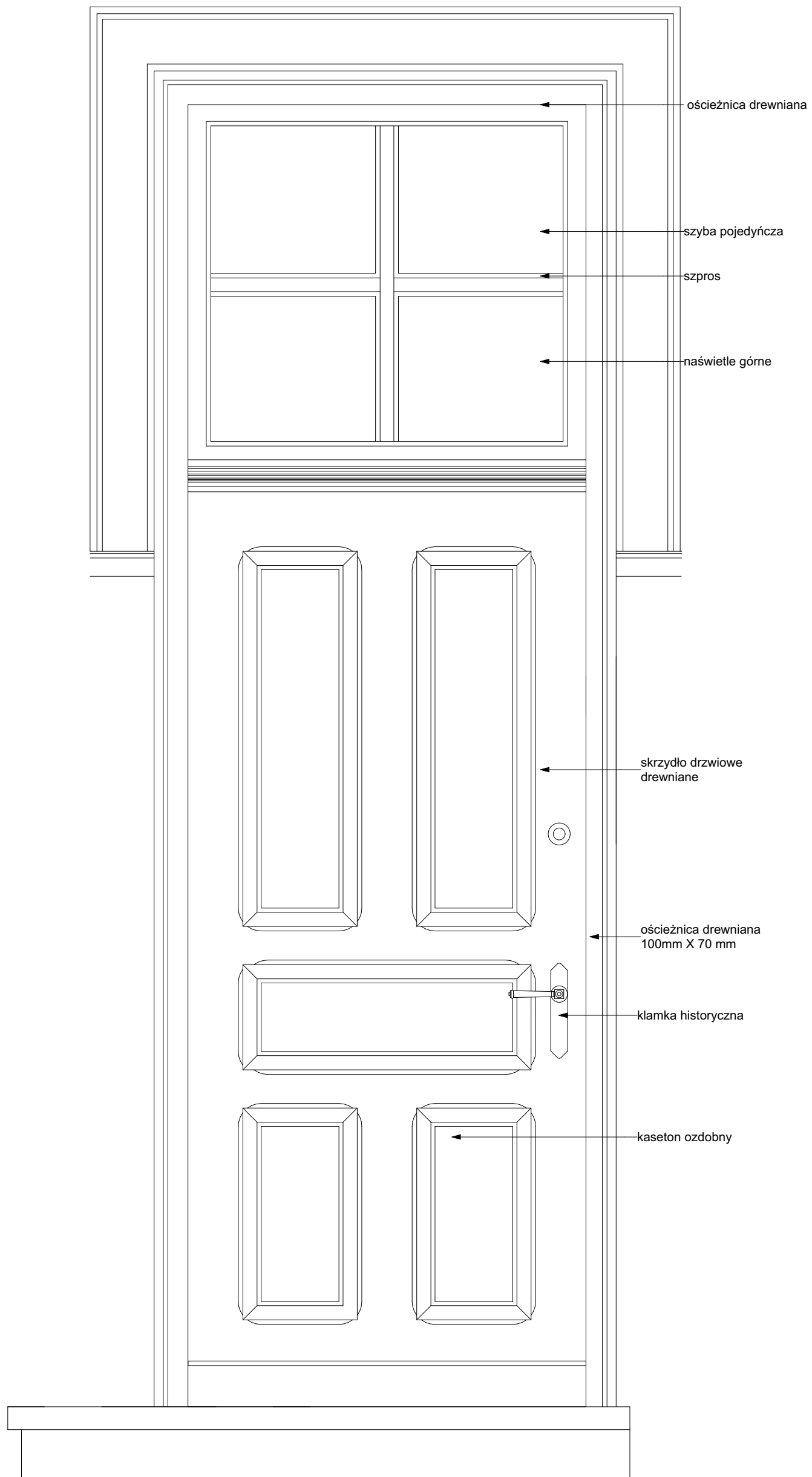

Widok od zewnątrz

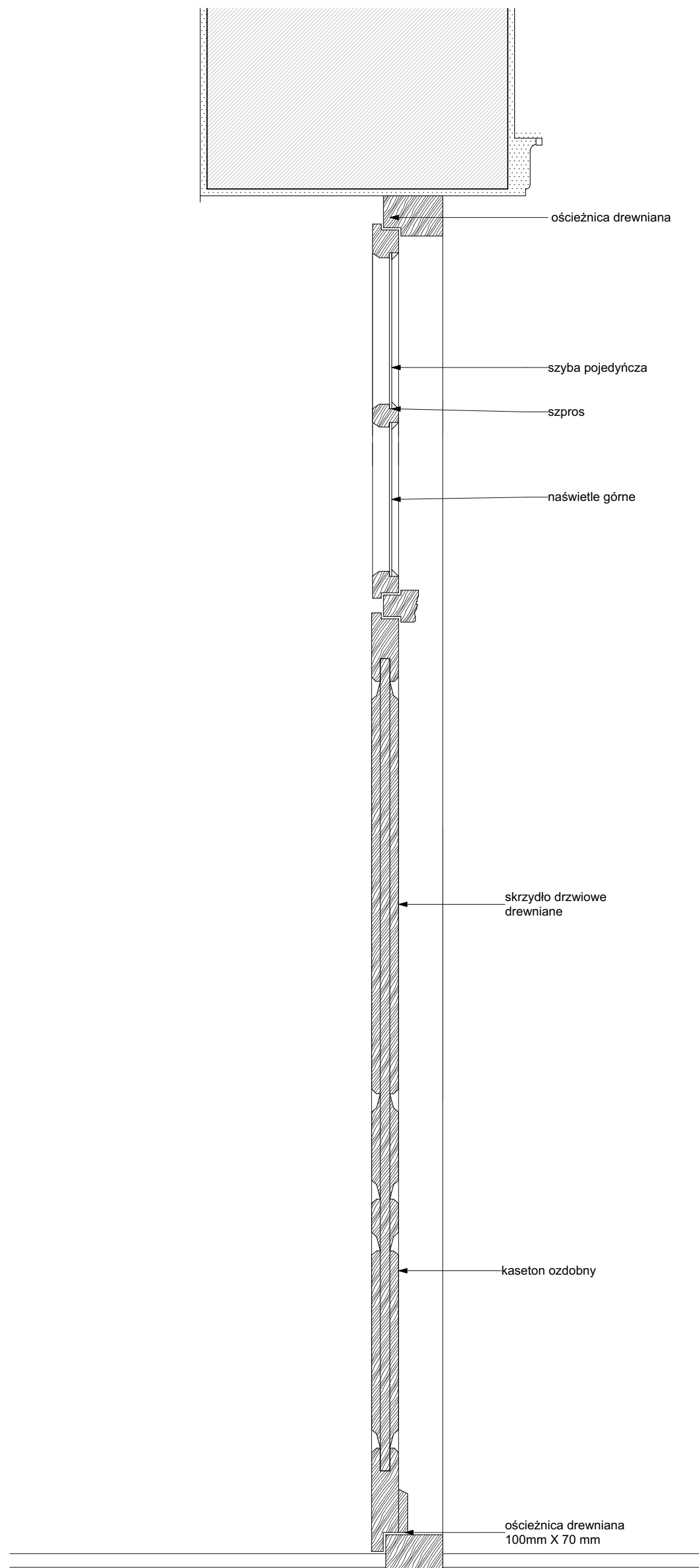

Przekrój

inwestycja:
Termomodernizacja budynku Oficyny Pałacowej
Muzeum Romantyzmu w Opiniogórze
ul. Zygmunta Krasińskiego 9
06-405 Opiniogóra Górna
Główny nr ew. 140207_2_0020.64_BUD

inwestor:
Muzeum Romantyzmu w Opiniogórze
ul. Zygmunta Krasińskiego 9
06-405 Opiniogóra Górna

projektant:
ARCHITEKT PIOTR JAŃSKI
ul. Redziwicka 79/3
53-145 Wrocław
piotr.janski.arp@gmail.com
tel. 515 315 120



ARCHITEKTURA

projektant:
Piotr Jański
nr uprawnień W07/2012

sprawdzający:
Maciej Marzecki
nr uprawnień 21/SLOKK/2014

DETAL DRZWI 3- ISTNIEJACE		1:10 skala
PK stadium	4.08.2025 data	50 numer

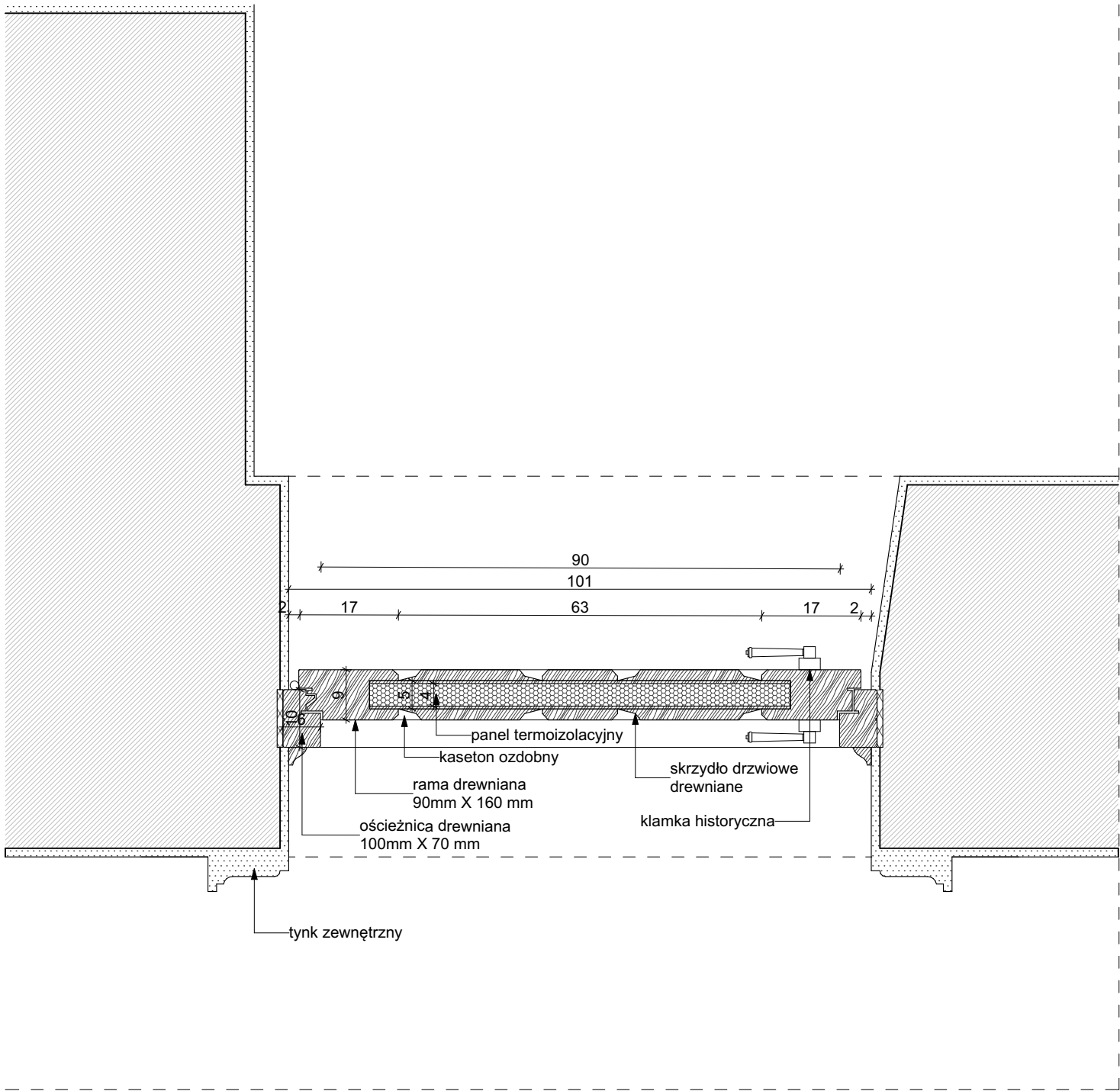

Rzut

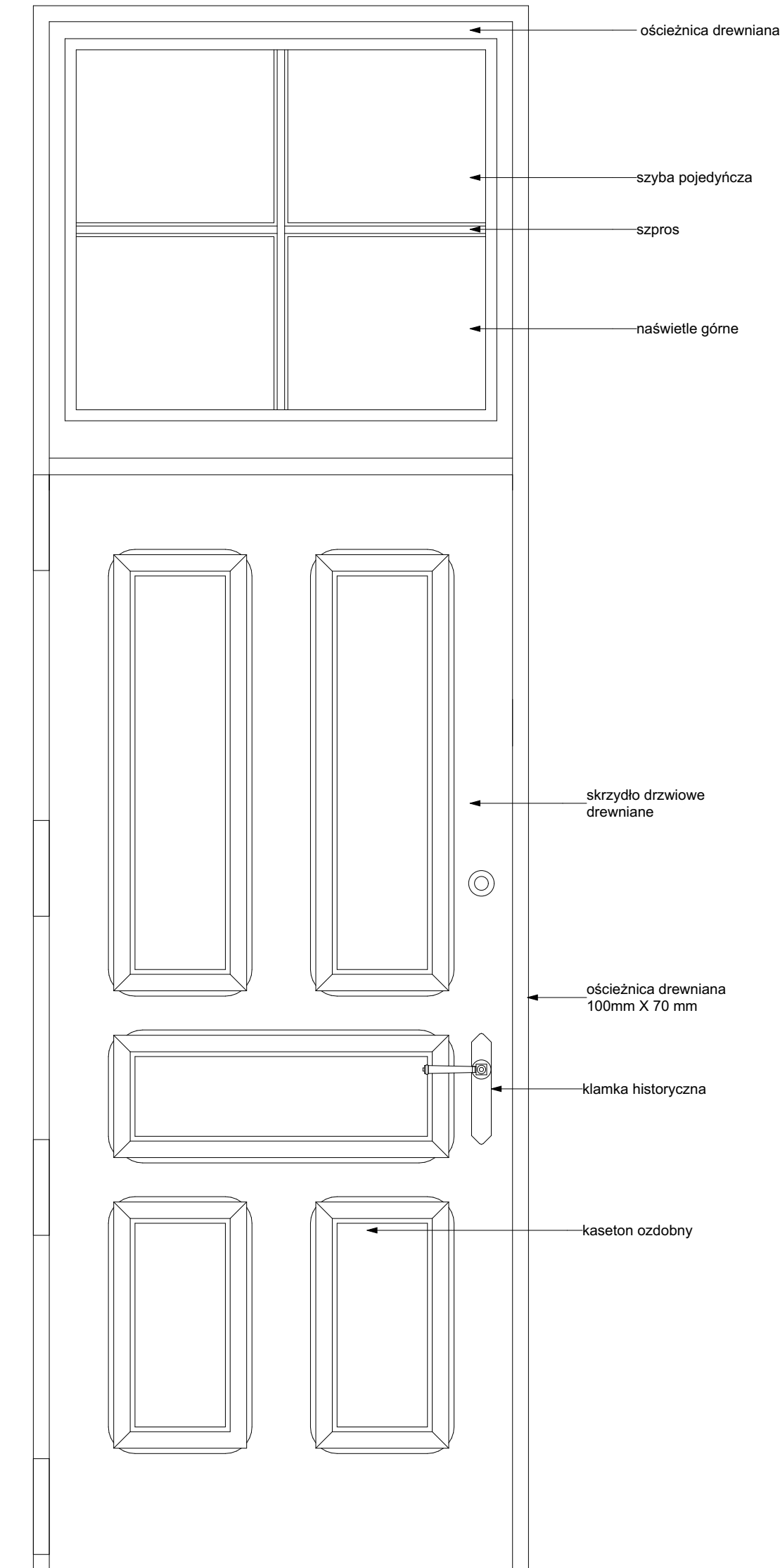

Widok od środka

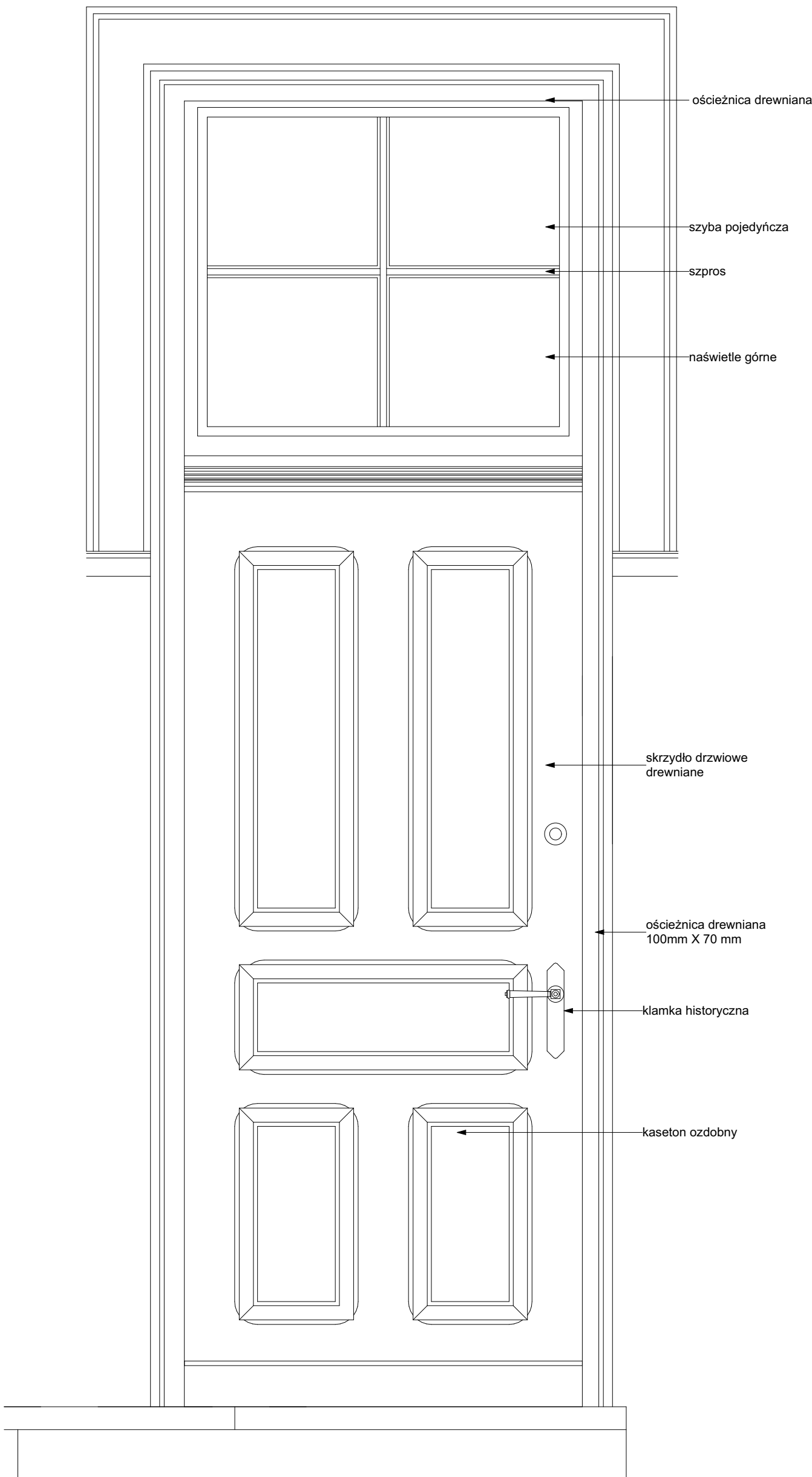

Widok od zewnątrz

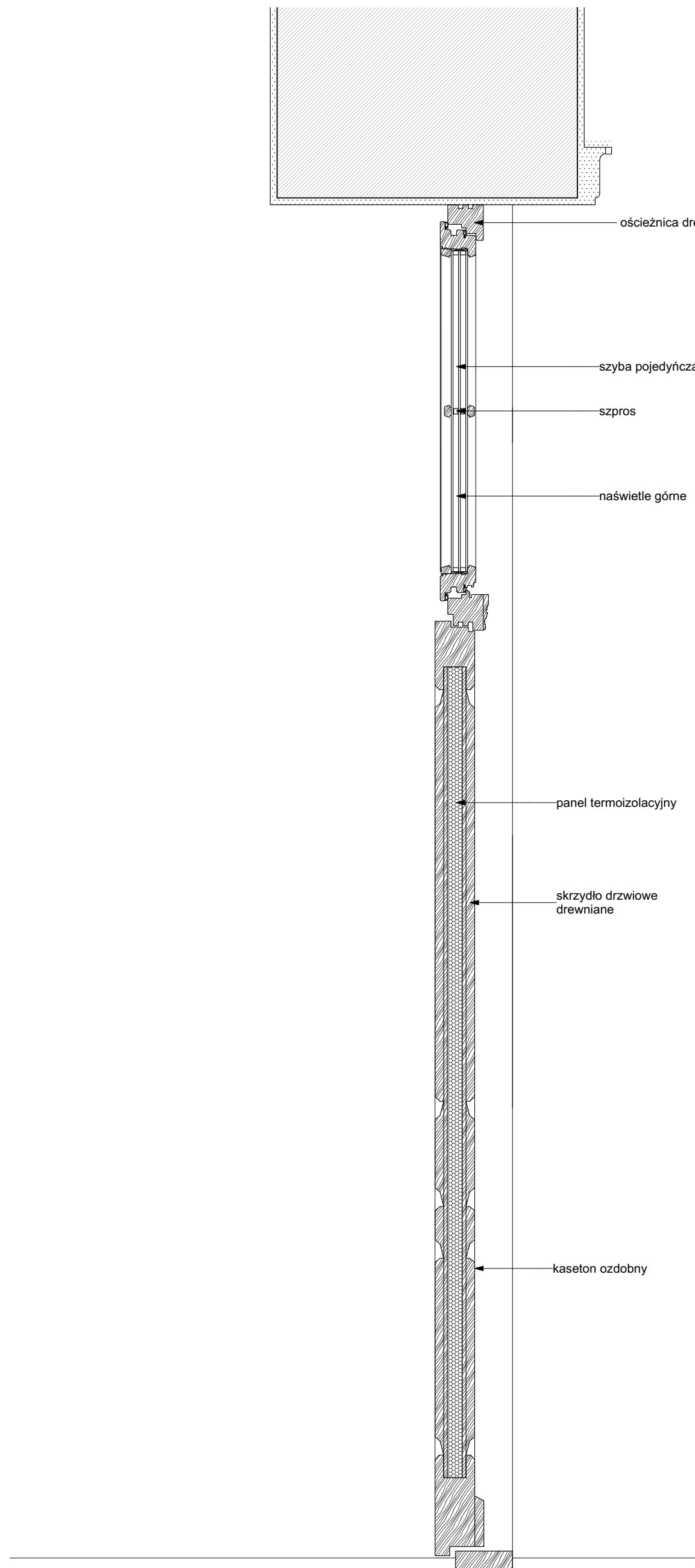

Przekrój

<p>inwestycja: Termomodernizacja budynku Oficyny Pałacowej Muzeum Romantyzmu w Opiniogórze ul. Zygmunt Krasieńskiego 9 06-408 Opiniogóra Górna Główny nr ew. 140207_2_0020.64_BUD</p> <p>inwestor: Muzeum Romantyzmu w Opiniogórze ul. Zygmunt Krasieńskiego 9 06-408 Opiniogóra Górna</p> <p>projektant: ARCHITEKT PIOTR JAŃSKI ul. Redziwicka 79/3 53-145 Wrocław piotr.janski.arp@gmail.com tel. 515 315 120</p> <p>ARCHITEKTURA</p> <p>projektant: Piotr Jański nr uprawnień W03/2012</p> <p>sprawdzający: Maciej Marzecki nr uprawnień 21/SLOKK/2014</p>		
<p>DETAL DRZWI 3 - PROJEKTOWANE</p>		<p>1:10 skala</p>
<p>PK stadium</p>	<p>4.08.2025 data</p>	<p>51 numer</p>

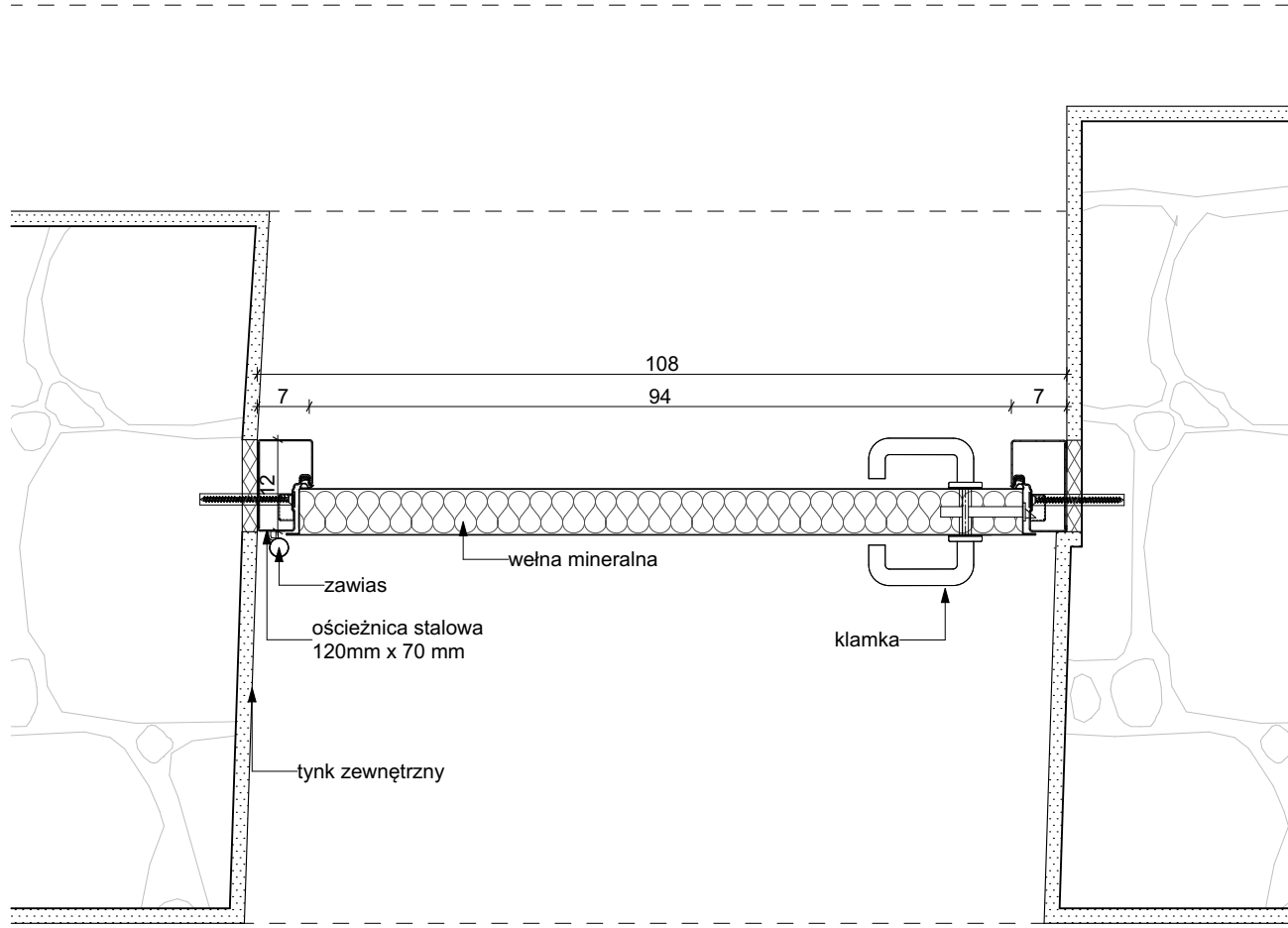

Rzut

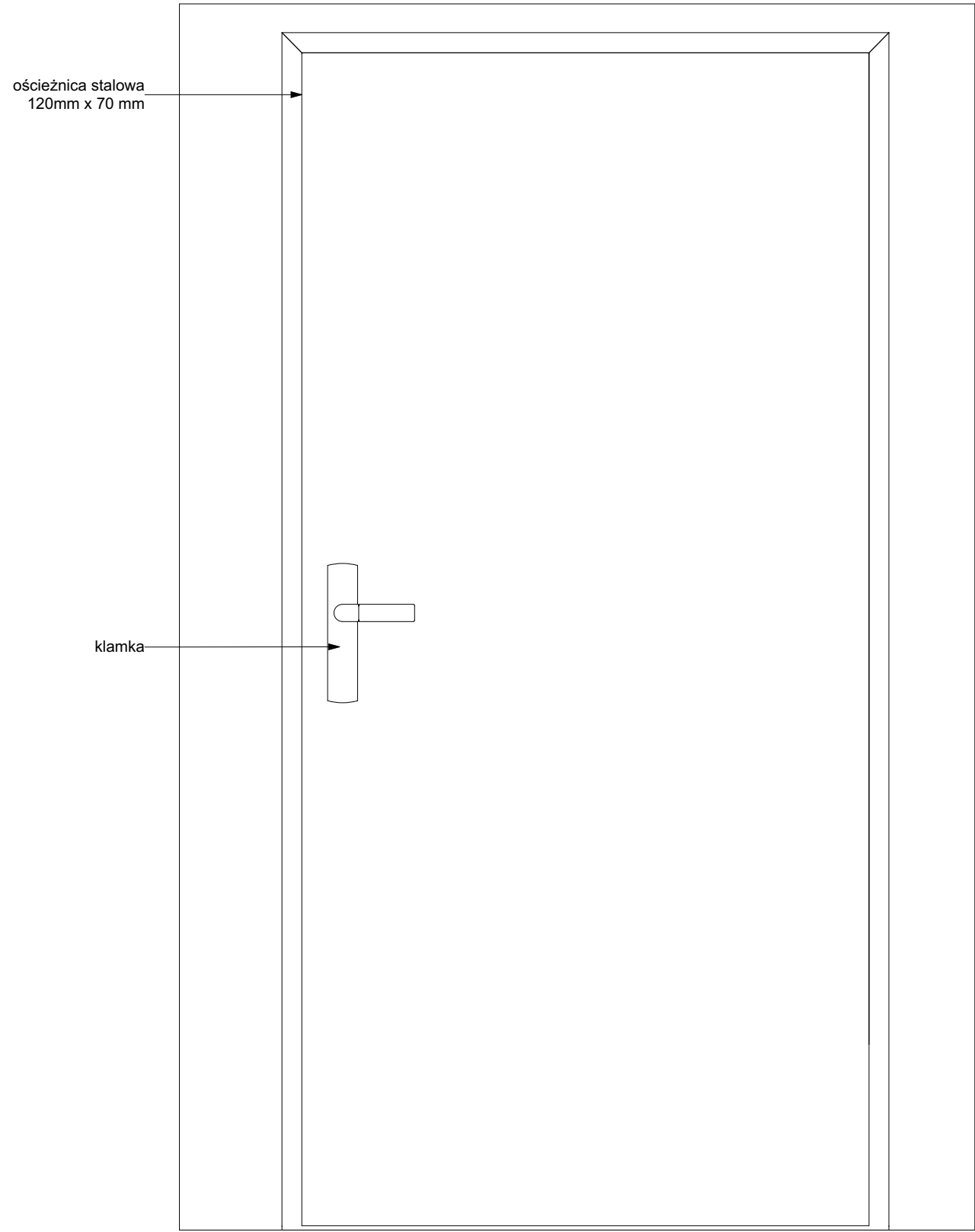

Widok od środka

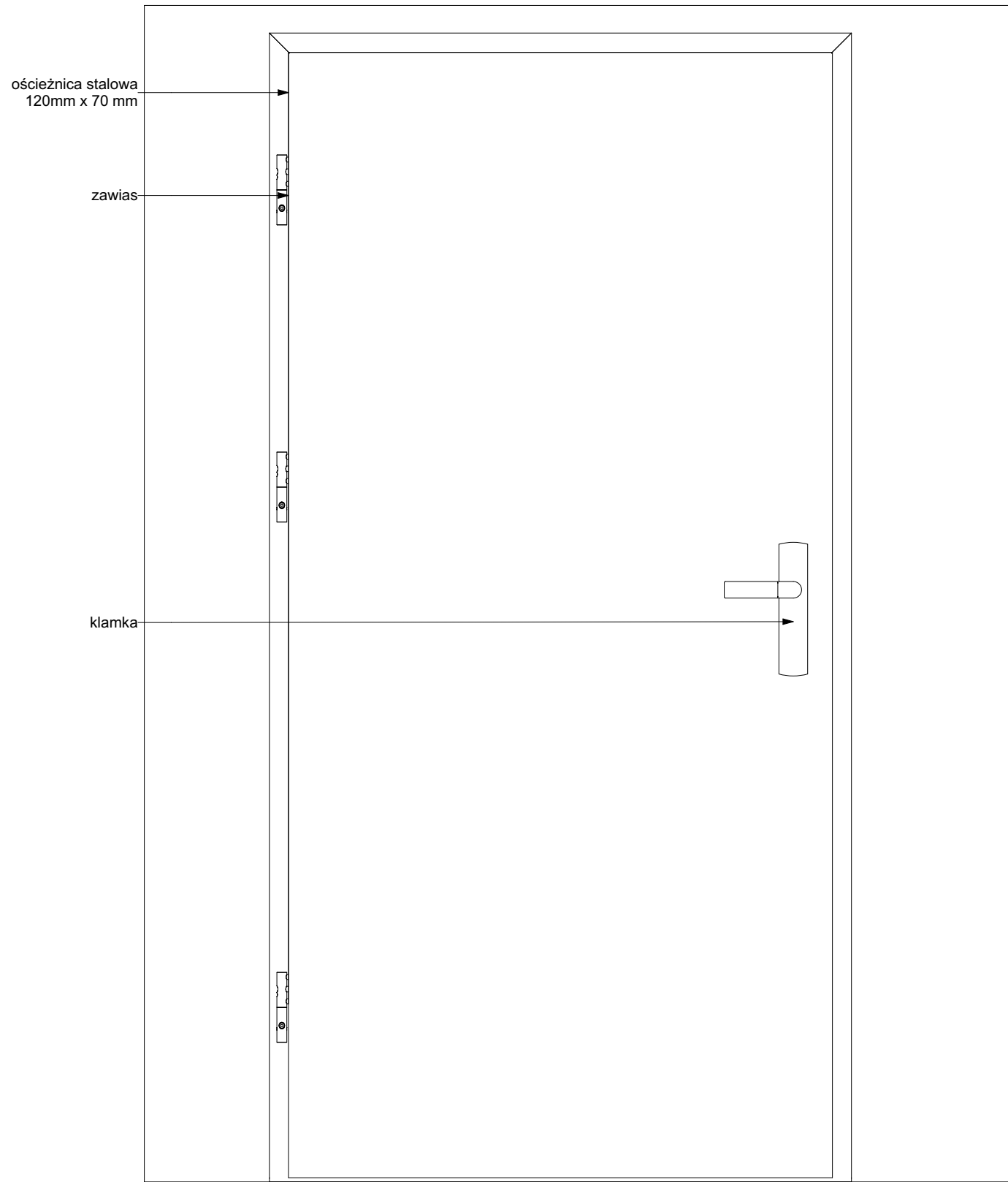

Widok od zewnątrz

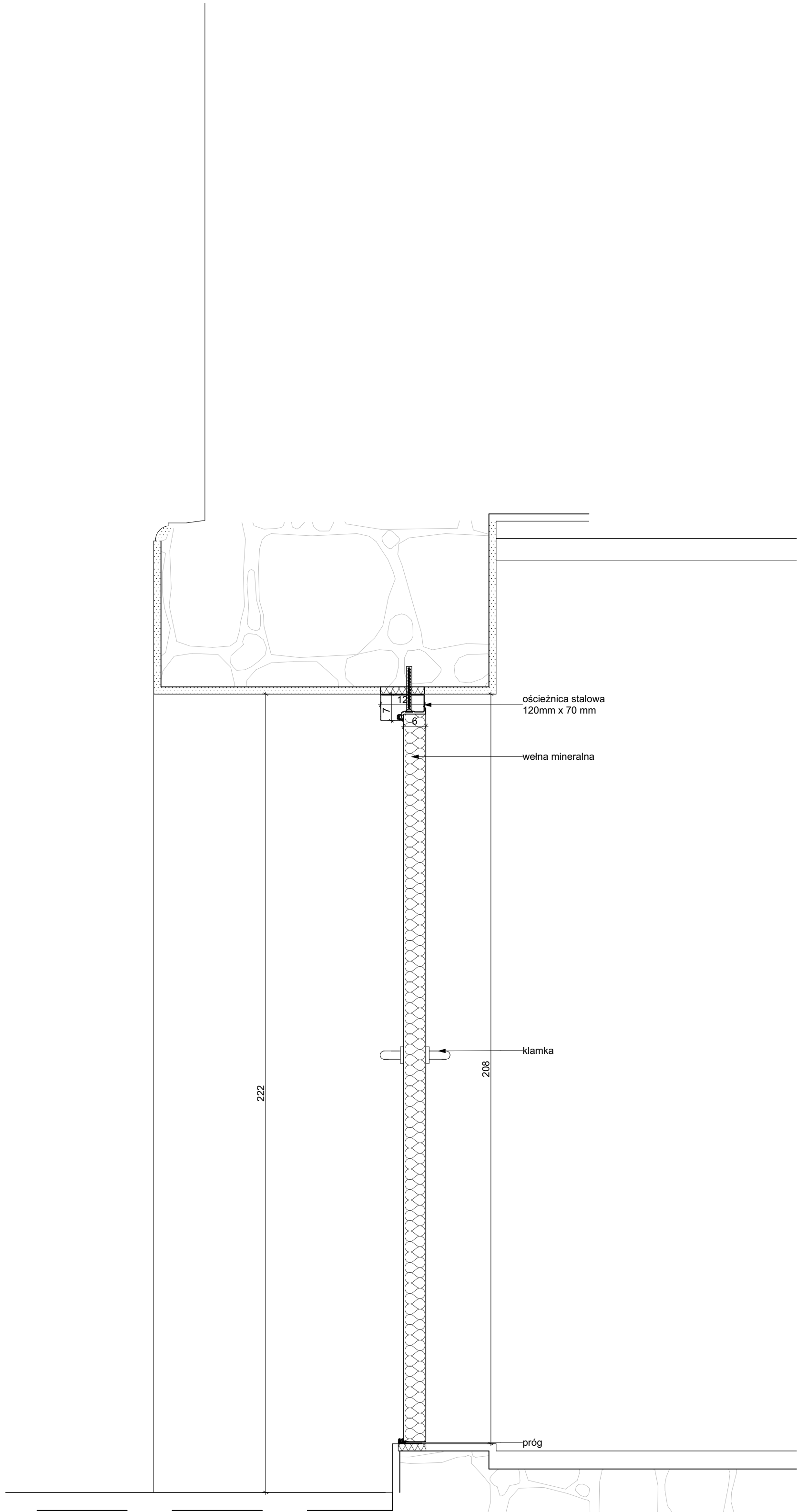

Przekrój

inwestycja:
Termomodernizacja budynku Oficyny Pałacowej
Muzeum Romantyzmu w Opiniogórze
ul. Zygmunt Krasieńskiego 9
06-400 Opiniogóra Górna
Główny nr ew. 140207_2_0020.64_BUD

inwestor:
Muzeum Romantyzmu w Opiniogórze
ul. Zygmunt Krasieńskiego
06-400 Opiniogóra Górna

projektant:
ARCHITEKT PIOTR JAŃSKI
ul. Różewicka 79/3
53-140 Wrocław
piotr.janski.arp@gmail.com
tel. 515 315 120



ARCHITEKTURA

projektant:
Piotr Jański
nr uprawnień: W037/2012

sprawdzający:
Maciej Marzecki
nr uprawnień: 21/SLOKK/2014

DETAL DRZWI 4- ISTNIEJACE		1:10 skala
PK stadium	4.08.2025 data	52 numer

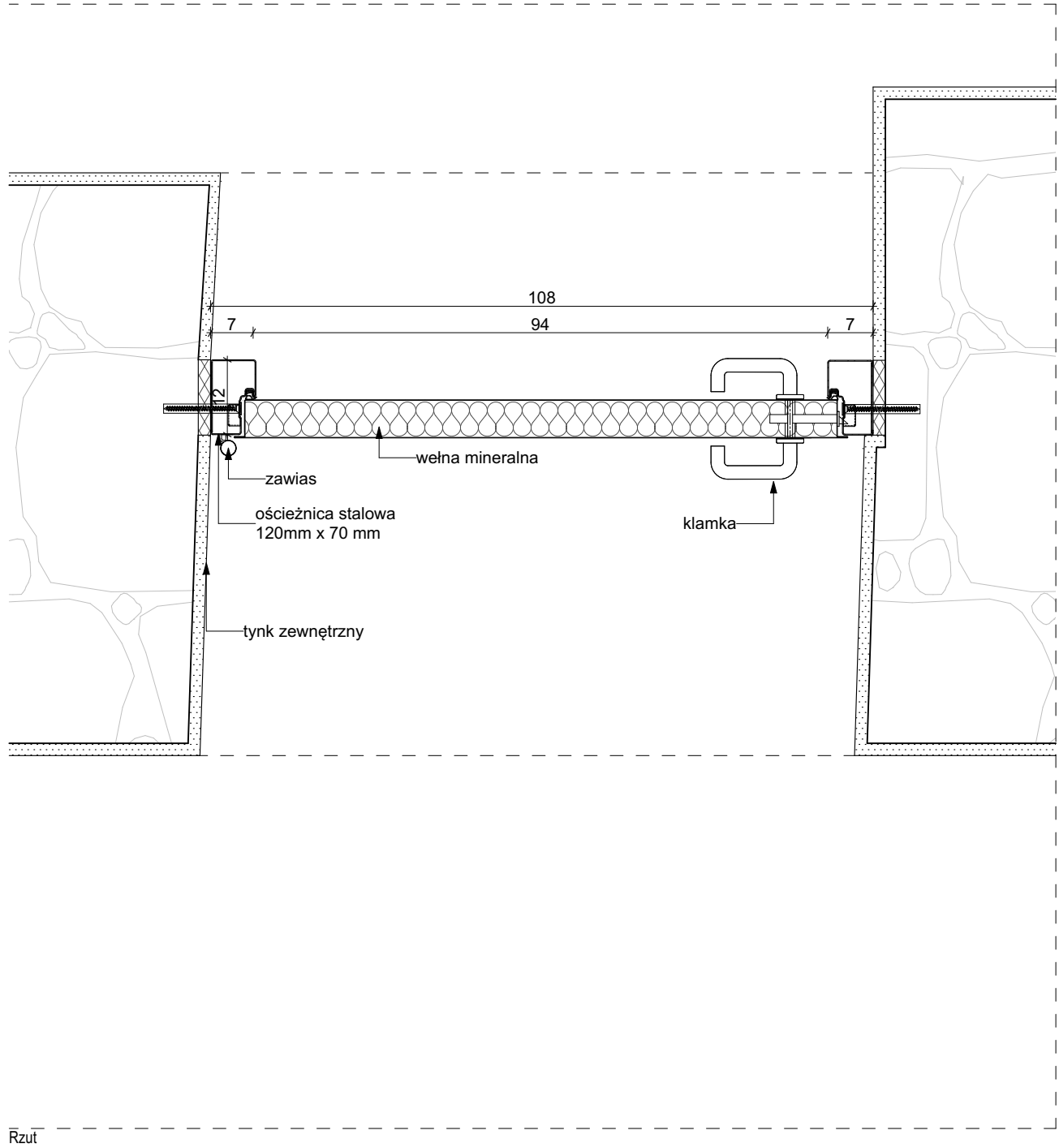

Rzut

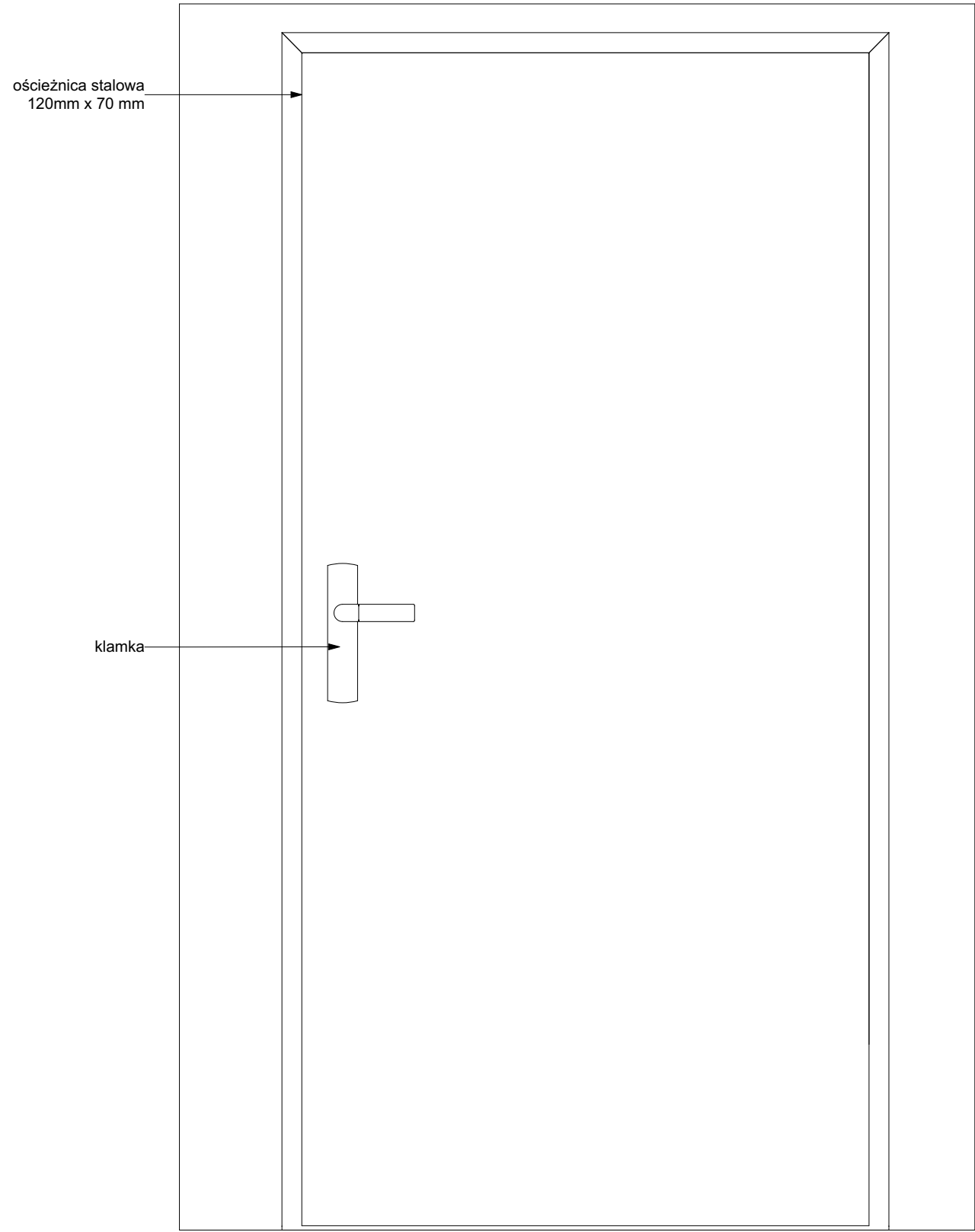

Widok od środka

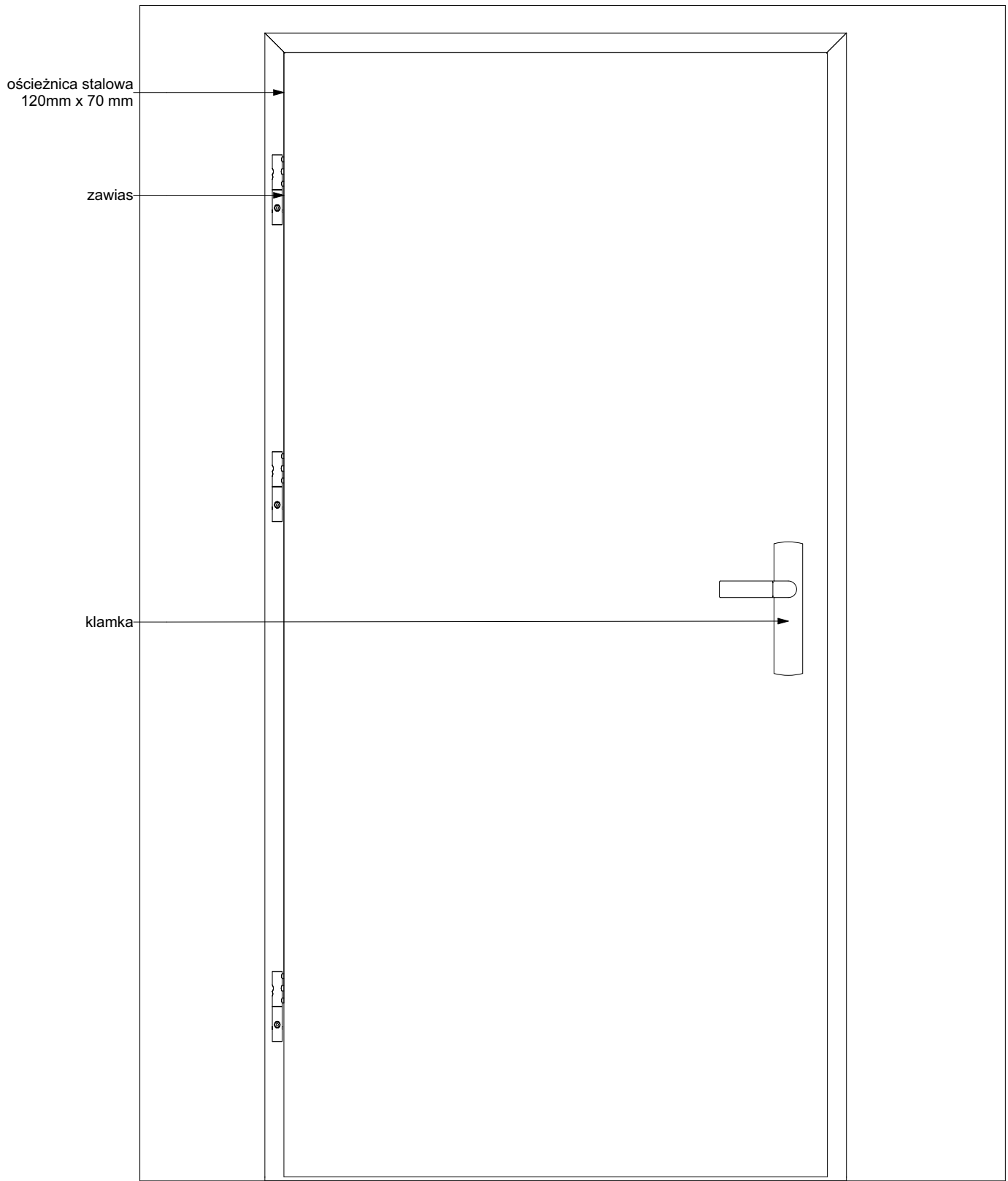

Widok od zewnątrz

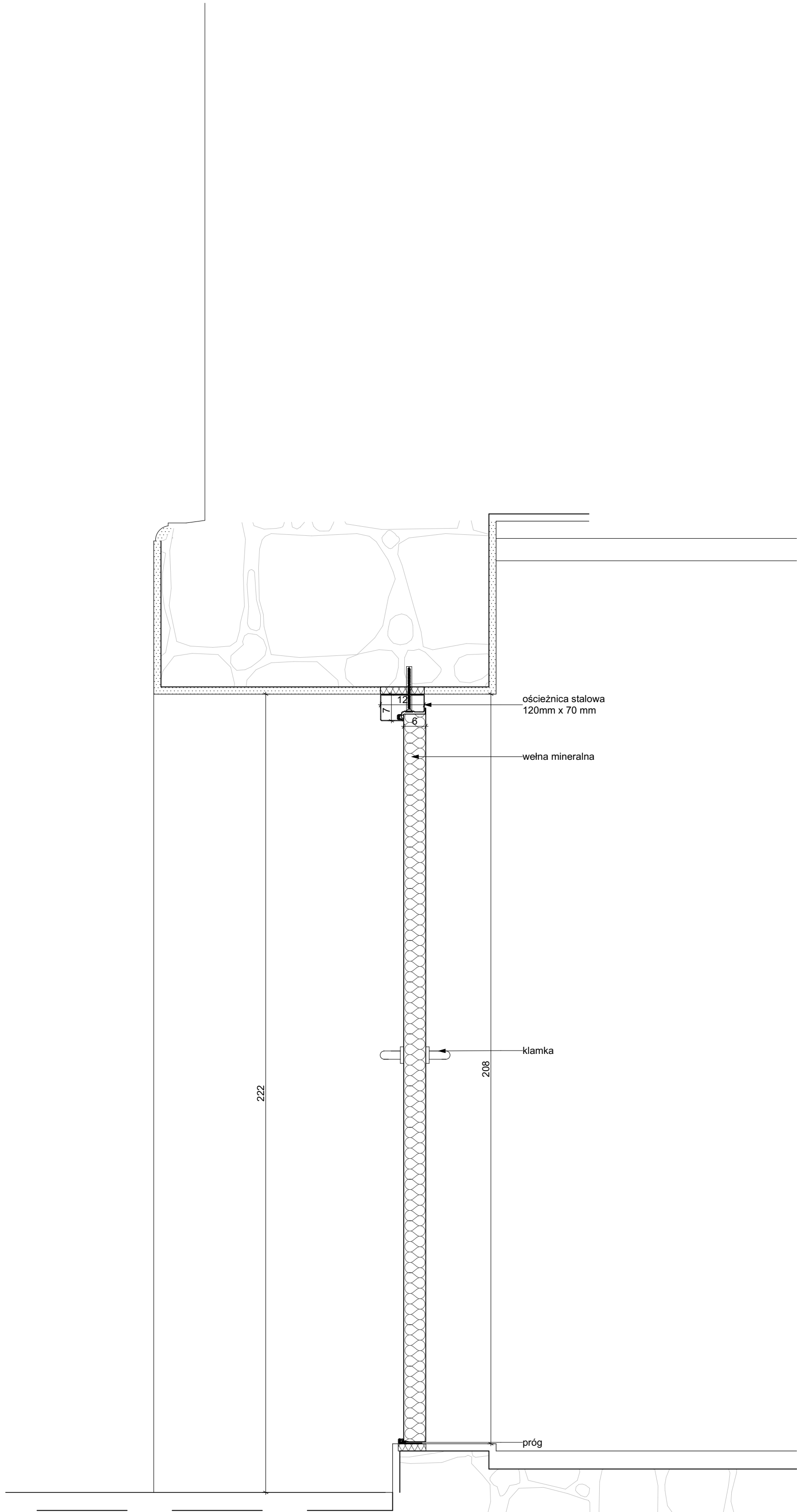

Przekrój

inwestycja:
Termomodernizacja budynku Oficyny Pałacowej
Muzeum Romantyzmu w Opiniogórze
ul. Zygmunt Krasickiego 9
06-400 Opiniogóra Górna
Główny nr ew. 140207_2_0020.64_BUD

inwestor:
Muzeum Romantyzmu w Opiniogórze
ul. Zygmunt Krasickiego 9
06-400 Opiniogóra Górna

projektant:
ARCHITEKT PIOTR JAŃSKI
ul. Różewicka 79/3
53-140 Wrocław
piotr.janski.ap@gmail.com
tel. 515 315 120







ARCHITEKTURA

projektant:
Piotr Jański
nr uprawnień: W037/2012

sprawdzający:
Maciej Marzecki
nr uprawnień: 21/SLOKK/2014

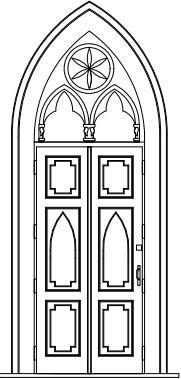
DETAL DRZWI 4 - PROJEKTOWANE		1:10 skala
PK stadium	4.08.2025 data	53 numer

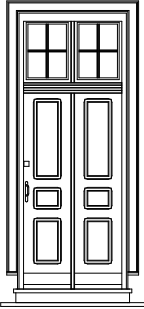
[illegible]

ZESTAWIENIE STOLARKI OKIENNEJ				
Symbol	T1	T2	T3	S1
Ilość	1	1	1	1
Wymiary otworu w murze (szer. x wys.)	146 x 309	101 x 297	143 x 367	108 x 208
Wymiary w świetle przejścia	134 x 292	90 x 202	130 x 262	93 x 200
Orientacja	L	L	L	L
Typ drzwi	jednoskrzydłowe	jednoskrzydłowe	jednoskrzydłowe	jednoskrzydłowe
Widok od zewnątrz				
Odporność ogniowa	-	-	-	-
Współczynnik przenikania ciepła Umax	1,3W/ m2K	1,3W/ m2K	1,3W/ m2K	1,3W/ m2K
Ościeżnica	drewno dębowe	drewno dębowe; zachowanie historyzujący wygląd ślemia	drewno dębowe; zachowanie historyzujący wygląd gzymsów ościeżnicy oraz ślemia	stalowa
Skrzydło	drewno dębowe , malowane skrzydło pełne trzyplycinowe ,wypełnione termoizolacją, zdobione kasetony; historyczne elementy skrzydeł zdemontować i wykorzystać jako wzór do wykonania nowych, należy jak najbardziej wiernie odtworzyć historyczny detal skrzydeł drzwi	drewno dębowe , malowane skrzydło pełne trzyplycinowe, wypełnione termoizolacją, zdobione kasetony; historyczne elementy skrzydeł zdemontować i wykorzystać jako wzór do wykonania nowych, należy jak najbardziej wiernie odtworzyć historyczny detal skrzydeł drzwi	drewno dębowe , malowane skrzydło pełne trzyplycinowe, wypełnione termoizolacją, zdobione kasetony; historyczne elementy skrzydeł zdemontować i wykorzystać jako wzór do wykonania nowych, należy jak najbardziej wiernie odtworzyć historyczny detal skrzydeł drzwi	stalowe ocynkowane, malowane prążkowo izolowane termicznie
Naświetle	brak	naświetle górne; z drewna dębowego z pakietem trójszybowym, szkłem przeziernym	naświetle górne; z drewna dębowego z pakietem trójszybowym, szkłem przeziernym	brak
Kolor	biały	biały	biały	biały
Samozamykacz	komplet samozamykaczy nawierzchniowych, stal szczotkowana matowa, samozamykacz z szyną ślizgową	komplet samozamykaczy nawierzchniowych, stal szczotkowana matowa, samozamykacz z szyną ślizgową	komplet samozamykaczy nawierzchniowych, stal szczotkowana matowa, samozamykacz z szyną ślizgową	komplet samozamykaczy nawierzchniowych, stal szczotkowana matowa, samozamykacz z szyną ślizgową
Okucia	nowe okucia systemowe ze stali nierdzewnej lub ocynkowanej; należy zdemontować, odrestaurować i zamontować na nowych drzwiach istniejące dekoracyjne okucia, w przypadku niewystarczającej liczby istniejących elementów należy zamontować nowe elementy o zbliżonym historyzującym wyglądzie	nowe okucia systemowe ze stali nierdzewnej lub ocynkowanej; należy zdemontować, odrestaurować i zamontować na nowych drzwiach istniejące dekoracyjne okucia, w przypadku niewystarczającej liczby istniejących elementów należy zamontować nowe elementy o zbliżonym historyzującym wyglądzie	nowe okucia systemowe ze stali nierdzewnej lub ocynkowanej; należy zdemontować, odrestaurować i zamontować na nowych drzwiach istniejące dekoracyjne okucia, w przypadku niewystarczającej liczby istniejących elementów należy zamontować nowe elementy o zbliżonym historyzującym wyglądzie	stal nierdzewna
Klamki	w miarę możliwości wykorzystać pochwyt istniejący do ponownego użycia, w przypadku niewystarczającej liczby elementów zamontować klamki o zbliżonym historyzującym wyglądzie, ze stali nierdzewnej lub ocynkowanej lakierowanej model klamek uzgodnić z projektantem, inspektorem nadzoru oraz z konserwatorem zabytków	w miarę możliwości wykorzystać pochwyt istniejący do ponownego użycia, w przypadku niewystarczającej liczby elementów zamontować klamki o zbliżonym historyzującym wyglądzie, ze stali nierdzewnej lub ocynkowanej lakierowanej model klamek uzgodnić z projektantem, inspektorem nadzoru oraz z konserwatorem zabytków	w miarę możliwości wykorzystać pochwyt istniejący do ponownego użycia, w przypadku niewystarczającej liczby elementów zamontować klamki o zbliżonym historyzującym wyglądzie, ze stali nierdzewnej lub ocynkowanej lakierowanej model klamek uzgodnić z projektantem, inspektorem nadzoru oraz z konserwatorem zabytków	Klamka na rozecie, stal szczotkowana mat
Zamki	zamek na klucz patentowy, dodatkowo drzwi wyposażić w elektro zaczep oraz niezbędne elementy elektryczne umożliwiające współpracę z systemami kontroli dostępu i alarmu	zamek na klucz patentowy, dodatkowo drzwi wyposażić w elektro zaczep oraz niezbędne elementy elektryczne umożliwiające współpracę z systemami kontroli dostępu i alarmu	zamek na klucz patentowy, dodatkowo drzwi wyposażić w elektro zaczep oraz niezbędne elementy elektryczne umożliwiające współpracę z systemami kontroli dostępu i alarmu	zamek na klucz
Próg	drewno dębowe max. wys. 20 mm	drewno dębowe max. wys. 20 mm	drewno dębowe max. wys. 20 mm	stalowy
Nawiewnik	brak	brak	brak	brak
Uwagi	historyczne elementy skrzydeł zdemontować i wykorzystać jako wzór do wykonania nowych, należy jak najbardziej wiernie odtworzyć historyczny detal stolarki ; przed wykonaniem do akceptacji projektanta, inspektora nadzoru i konserwatora zabytków należy przedłożyć do akceptacji projekt warsztatowy	historyczne elementy skrzydeł zdemontować i wykorzystać jako wzór do wykonania nowych, należy jak najbardziej wiernie odtworzyć historyczny detal stolarki ; przed wykonaniem do akceptacji projektanta, inspektora nadzoru i konserwatora zabytków należy przedłożyć do akceptacji projekt warsztatowy	historyczne elementy skrzydeł zdemontować i wykorzystać jako wzór do wykonania nowych, należy jak najbardziej wiernie odtworzyć historyczny detal stolarki ; przed wykonaniem do akceptacji projektanta, inspektora nadzoru i konserwatora zabytków należy przedłożyć do akceptacji projekt warsztatowy	

inwestycja:

Termomodernizacja budynku Oficyny Pałacowej Muzeum Romantyzmu w Opiniogórze
ul. Zygmunta Krasińskiego 9
06-406 Opiniogóra Górna
działka nr ew. 140207_2.0020.64_BUD

inwestor:

Muzeum Romantyzmu w Opiniogórze
ul. Zygmunta Krasińskiego
06-406 Opiniogóra Górna

projektant:

ARCHITEKT PIOTR JAŃSKI

ul. Racławicka 79/3
53-146 Wrocław
piotr.janski.apj@gmail.com
tel. 515 319 329



ARCHITEKTURA

projektant:

Piotr Jański

nr uprawnień W/07/2012

sprawdzający:

Maciej Marzecki

nr uprawnień 21/SLOKK/2014

ZESTAWIENIE STOLARKI DRZWIOWEJ

1:100
skala

PK stadium

4.08.2025
data

56
numer